

局貿修訂紡織品出口配額處理辦法

【本報訊】經濟部國際貿易局昨(十三)日舉行國際貿易會議，通過修正「紡織品出口配額處理辦法」，將請經貿部核定公佈實施。

修正後的「紡織品出口配額處理辦法」之重點是：提高自由配額之配額百分之五，取消中期檢討由廠商隨時自動配額之規定，改由廠商隨時自動配額，比照自由配額申請辦法辦理，以促進配額之充分利用。

經設會將配合經濟發展 統籌協調規畫人力供需

【本報訊】為配合未來經濟建設人力發展之需要，行政院昨日召集經設會，由經設會主任委員王愷主持，由人力發展委員會主任委員王愷、經設會副主任委員王愷、人力發展委員會副主任委員王愷等出席。

林森北路 世華大廈

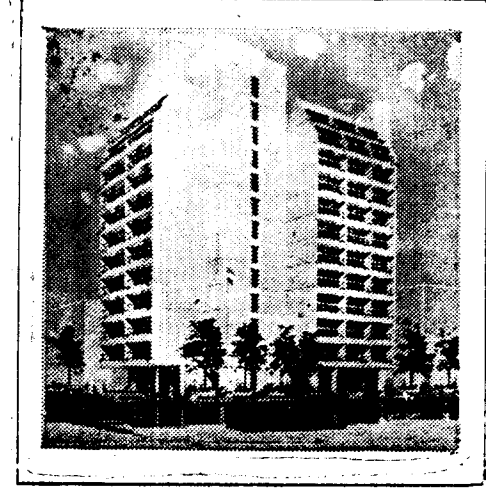

世華多利運動
●面對林森北路、黃金地段(華園飯店斜對面)
●辦公、住家、保值、生財均宜
●備有三年包租, 15坪保證月租 9800...等, 多種利益歡迎洽購
●12坪起, 30%長期低利貸款

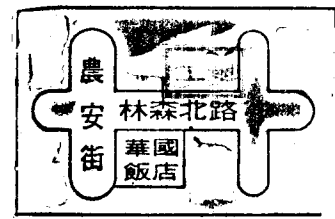

廣居開發公司
台北市南京東路二段 160號(景綸大樓五樓)
工地接待
林森北路(華園飯店斜對面)

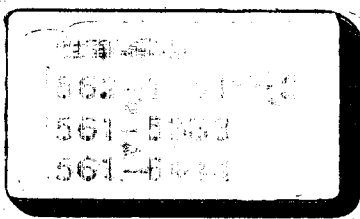

Advertisement for Golden Metal (中金) tools, including a power drill and other equipment.

龍年祝您大吉大利 金龍助您大發財富

金龍大廈

七層豪華大廈, 設備齊全, 高雄市新的都市中心, 地段好, 發展迅速, 增值最快, 36層遠東百貨公司綜合大廈將興建本大廈隔隣。

貸款 訂金參萬元

- 地下室/停車場
一樓/商店街(自12.19~40.5坪止)
二樓/西餐廳、委託行街、辦公室
三~七樓/豪華住宅(自25.87~45.09坪止)
每坪二萬七千七百元起

- 投資興建: 瑞和實業股份有限公司 東南實業建設股份有限公司
銷售服務中心: 高雄市三多三路311號三樓 TEL: 241133~6
塩埕銷售處: 高雄市塩埕街139號 TEL: 529258~9
工 地: 高雄市三多四路自強三路交界 TEL: 258160-258151

今日公開推出 先建後售

帝王宮殿的豪華大廈 大眾住宅的便宜價格 自備款/每坪僅賣

19,500 元

鄰近/國父紀念館 座落光復南路16層豪華大廈

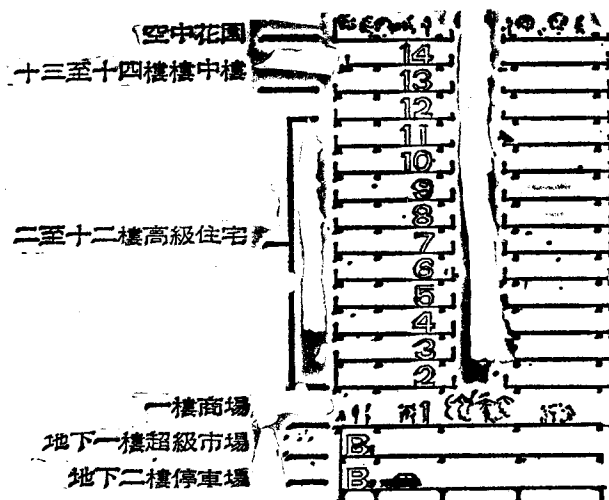
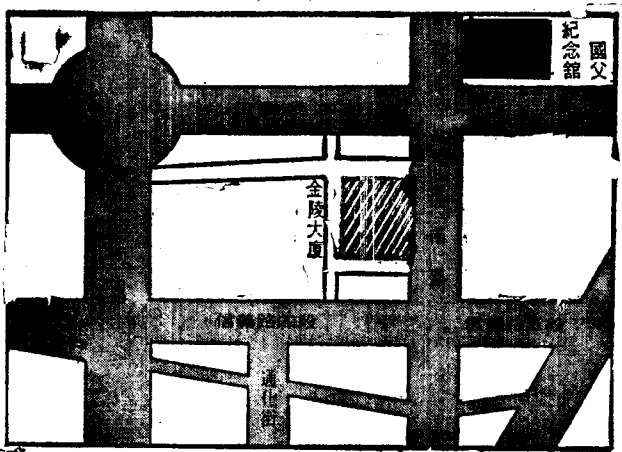

大廈剖面圖

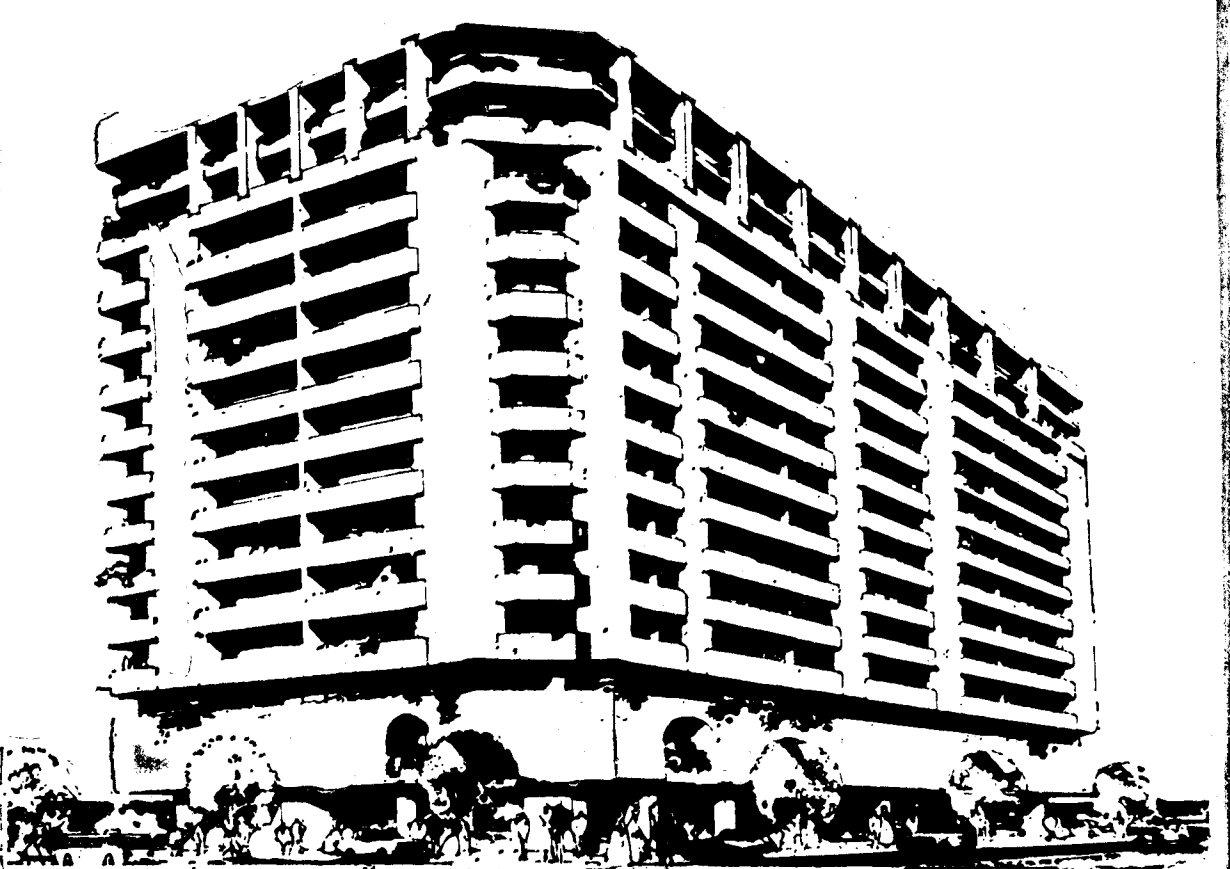

金龍大廈

訂購電話: 561 3100 561 3109

公司: 台北市長安東路2段52號二樓
電話: 5613100~09(十線)
工地: 台北市光復南路446號
電話: 7310684

提供40% 15年長期低利貸款

65建松山3字第007號

華屋建設股份有限公司

今天公認