局版臺報字第零零貳柒號　郵區一〇五號　郵政信箱四三一-六〇號
中華郵政台字第二二六七號執照登記為第一類新聞紙類　電報掛號六二二六〇號
經濟日報
ECONOMIC DAILY NEWS
發行人　王惕吾
第參壹柒玖號
今日三大張　每月七十五元
社址：台北市忠孝東路4段555號
城中營業處：台北市峨嵋街123號之1
印刷工廠：聯合報印刷廠承印
電話・總機：7682161—9
訂報：7676148
廣告：7676113
編採部：7676207
工商服務組：7676215
城中營業部：7654754
業務處：3612707

中化丙烯腈廠　完成試爐　正式開工生產

年產丙烯腈單體六萬六千公噸　氰化氫九千公噸

【本報訊】經濟部國營事業委員會昨天宣佈，由中國石油化學工業開發公司投資興建的丙烯腈工廠，業已興建完成，於十月依計畫進度，如期順利完成試爐工作，生產合格產品，供應纖維加工原料。

丙烯腈工廠，為我國目前十項重要建設中，石油化學工業下游計畫之一，投資總額達新台幣十四億餘元，採用美國Sohio公司之專利方法，年產丙烯腈單體六萬六千公噸，及氰化氫九千公噸，足可供應國內市場需要。

此項丙烯腈單體，除主要用以產製聚丙烯腈纖維，如奧隆、開司米龍、毛麗隆、愛司蘭、台麗朗、東華隆等外，並可生產各種合成橡膠（如ABS及AS樹脂及NBR合成橡膠）之主要原料，氰化氫則為產製聚甲基丙烯酸甲酯（俗稱壓克力）及氰化鈉之重要原料。

丙烯腈工廠，設於高雄大社石油化學工業區，為我國發展石油化學工業計畫中的中間原料計畫，亦為大社石化工業區內，第一座正式開工生產的石油化學工廠。

內政部今開會　商放寬建築物高度限制

停車空間設置標準亦將放寬

【本報訊】為促進都市土地充分利用，內政部將於今日開會決定放寬建築物之高度限制與停車空間之設置標準。

依照現行建築法規規定，除了特種建築物經中央主管建築機關核准者外，一律不得超過三十五公尺之高度，而且一般小型之辦公廳、餐廳等，不論樓地板面積多大，均應設置五輛的停車空間，該兩項規定對於都市之發展與土地利用，均有所妨礙，因此內政部建築技術審議小組已決定於今日開會研究放寬。

據透露，關於建築物之高度限制，將在下列條件下給予放寬：

①建築物基地面積在一、〇〇〇平方公尺以上，其所臨接之道路寬度在三十公尺以上，臨接長度在二十五公尺以上者。

②建築基地面積在一、〇〇〇平方公尺以上，基地之一邊臨接寬度在二十公尺以上之道路，其他任一邊（或道路之對側）臨接面積在五、〇〇〇平方公尺以上之廣場、公園，其臨接道路或廣場、公園之長度在二十五公尺以上者。

③用途特殊，其高度必須超過三十五公尺方能達到使用目的者，合於以上三種情形者，得經省、市建築主管機關核定，如認為對交通、衛生、安全無妨礙者，其高度可以超過三十五公尺，且不受不得超過臨接道路一．五倍之規定限制。

關於放寬停車空間設置標準方面，則將在建築技術規則第五十九條中，增列第三款，規定「供第二類餐廳、旅館、超級市場、百貨商場、市場、辦公廳等使用之建築物，如其規模未達到供公衆使用建築物之範圍時，可以依第三類之標準設置停車空間」，亦即總樓地板面積超過一、〇〇〇平方公尺時，其超過部份，每三〇〇平方公尺或其零數應設置一輛停車空間。

陶業紙業產品15種　將訂定國家標準

【本報訊】為提高陶業與紙業產品水準，中央標準局決定在六月前訂定陶業與紙業國家標準十五種，以作為內外銷產品檢驗與申請使用㊣字標記之依據。

這十五種國家標準，目前多已在審議或提會討論之中，中央標準局預定最遲在六月底公布實施。

十五種國家標準，計陶業十二種，紙業二種，其名稱如下：

一、陶業部份：①絕緣火磚分級標準，②保溫用石棉編繩（修正標準），③眼鏡用玻璃片，④玻璃棉保溫材料⑤可鑄耐火物分級標準（修正標準），⑥火黏土磚及高鋁耐火物分級標準，⑦矽質耐火物分級標準，⑧富鋁紅柱石耐火物分級標準，⑨耐火粒狀白雲石分級標準，⑩火黏土及高鋁可塑物及錨結料分級標準，⑪化學陶器耐酸性試驗法，⑫未燒製黏土破壞模數測定法。

二、紙業部份：①瓦楞紙板，②裱面紙板，③繪圖用圖畫紙。

紡織業昨再度座談　研究修正輸美配額

【本報訊】經濟部國際貿易局昨（十）日再度邀集各紡織公會代表，就修正「紡織品出口配額處理辦法」舉行第二次座談會，由於業者意見不一，未獲結論。

據悉：會中業者對於輸美紡織品基本配額核配的辦法爭論甚烈，以致使得國際貿易局感到難以處理。其中爭論的重點是，無實績的紡織廠認為，有實績的紡織廠坐享輸美紡織品基本配額已有多年，早已超過其開拓外銷市場對於國家的貢獻，不能一直「世襲」下去，壟斷大部份輸美紡織品配額，而使新設紡織廠永遠沒有發展的機會，徒然影響整個紡織工業的進步。因此要求政府逐漸提高自由配額，減少基本配額的比例，至少比照輸歐洲共同市場紡織品配額處理辦法，將自由配額比例提高百分之二十，但有實績的大廠則不表同意，因此雙方僵持不下。

依照國際貿易局於元月廿三日第一次邀集有關機關及業界代表舉行的會議，初步擬訂修正輸美紡織品配額核配的辦法，是準備將自由配額的比例訂為百分之五比原訂辦法僅提高百分之一，以致多數無實績或實績較小的紡織廠希望仍予增高。

美黃豆協會正副會長訪華　研商農產品長期合約細節

【本報訊】美國黃豆協會會長江森偕副會長傑克遜等一行，於昨（十）日晚間飛抵台北，作為期一週的訪問。

江森此行，將就中美農產品長期合約期限自三年改為五年的細節問題與有關方面研討。

江森表示，他個人非常同意這項合約的期限延長，以助雙方農產品的貿易。

據悉，下月初我國的一個農產品採購貿易團將赴紐約、與美國方面簽定此項合約的延長期限。

江森同時表示，目前美國黃豆價格已降至成本以下，農民很可能在本年內轉種棉花或其他穀物，以代替種植黃豆。所以他預測明年的黃豆價格將逐漸回升，不過在本年度內，由於上年的剩餘庫存尚多，價格將維持在每斗四元七角美金至五元美金之間。

我首座核能電廠　明夏可開始供電

全部完成後　供總電量49%

【中央社訊】中華民國從明年中起，進入核能發電時代將是亞洲以原子能作為和平用途的少數國家之一。

國營的台灣電力公司，投資新台幣二百億元，在台灣北部興建的核能變電第一廠，將于明年六月完成發電。

台電高級人員說：正在興建中的北部核能發電第一廠，于民國五十九年開始施工以來，工程進行順利，到上月底止，第一部機已完成百分之七十七，第二部機已完成百分之四十三。

台電高級人員說：第一部機可于明年五月完成發電，第二部機可于後年六月完成發電。

台電公司北部核能一廠共裝設兩部發電機，每一機組的裝置容量是六十三萬五千瓩，兩部機共為一百二十七萬二千瓩。

這座鉅型的核能電廠，主要設備都是向美國採購，並採用沸水式原子爐，其中蒸氣產生系統是向美國奇異公司供應，汽輪發電機是由美國西屋公司承造。

台電公司並已與友邦政府簽訂合約，長期供應我國核能發電所需的濃縮天然鈾原料。

【中央社紐約九日專電】華爾街日報今天報導說，在一九八四年耗資二十五億美元的計畫完成以後，台灣的幾座核能發電廠將能提供它所需總電量的百分之四十九。

華爾街日報駐東京巡迴記者哈特萊說，這項計劃的目的，在轉換台灣所缺乏的能源。他指出，台灣的第一座核能發電廠，則將在一九七七年六、七月間開始供電。

品質第一・服務最好

請放心
準時播放！

12 05
C TRANSISTOR UNI COLOR BLACKSTRIPE

① 自動定時開啓裝置
② 三小時內定時自動關閉裝置

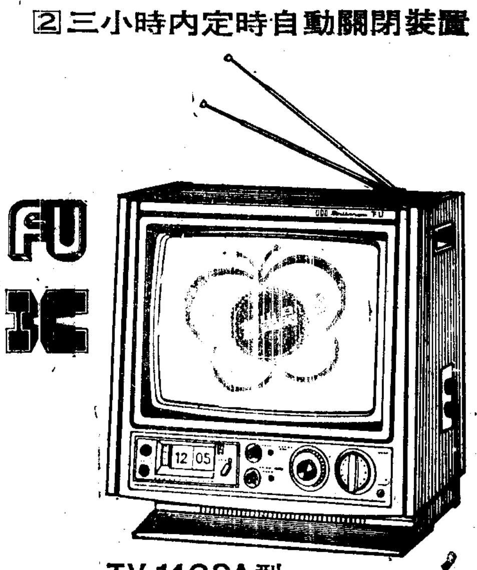

TV-14CSA型

- □最新BS蝴蝶瓏映像管，鮮明艷麗。
- □IC彩色全自動，彩度、色相自動調整至最佳效果。
- □最新FU模板電路，性能最佳。
- □室內天線，感度靈敏，收視穩定。
- □附有定時裝置，準確實用方便。

榮獲　全國品質管制團體優良獎
大同彩色電視
■附贈全自動烤麵包機乙台、大同健兒、天線、鎮線並特別免費安裝。
簡便的分期付款：請洽各地大同服務站

白葡萄酒　美國蘋果西打

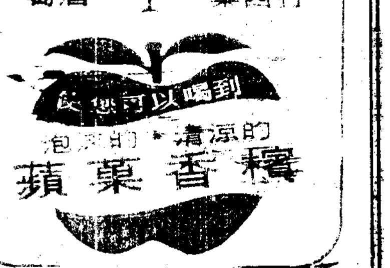

泡泡的・清涼的
蘋果香檳

[illegible]門齊開．財源滾々來！

速霸陸 SUBARU

1976年新發售！
三富霸王SP-800
●請配合使用：BYLON牌專用機油

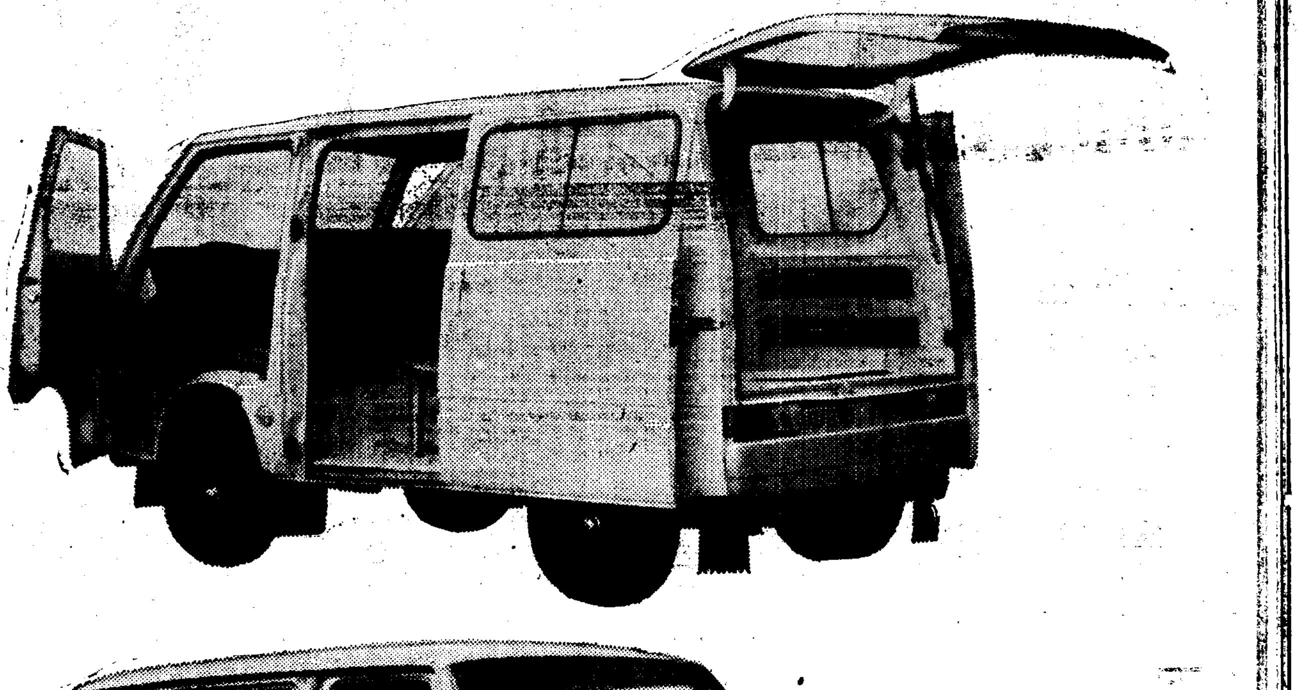

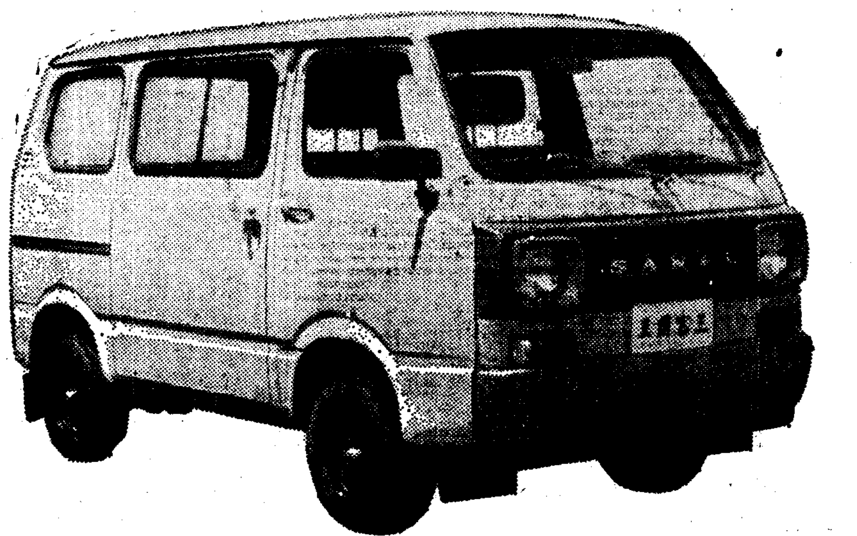

客貨兩用車

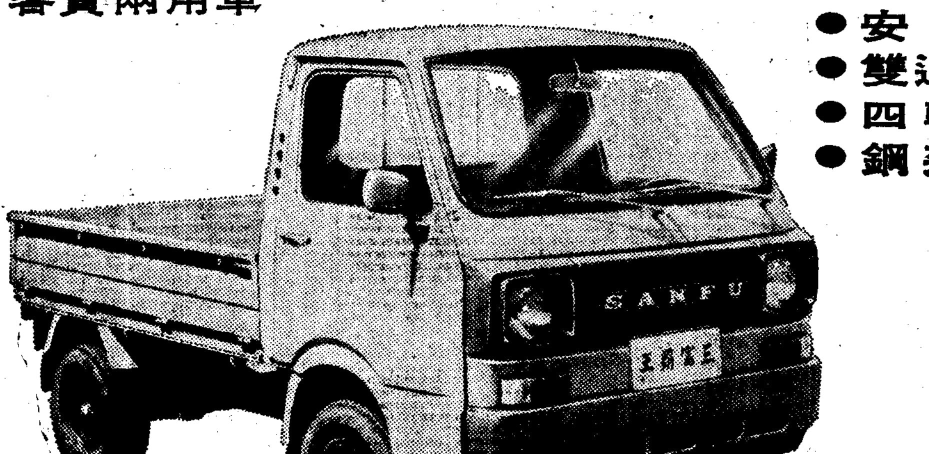

平台小卡車

- ●坐臥兩用椅
- ●安全後視鏡
- ●雙迴路下坡系統
- ●四輪獨立懸吊
- ●鋼架結構堅強

三富汽車工業股份有限公司　台中總公司：台中市台中港路三段118號
TEL.235015-17

特約服務中心　山王汽車股份有限公司
台北：TEL.3213734・台中：TEL.231156・高雄：TEL.224256

各地經銷商
基隆：正通興業有限公司 TEL.36856
羅東：信順車業有限公司 TEL.45556
台北：友利汽車有限公司 TEL.5516625,5516635
新高汽車股份有限公司 TEL.7413131～4
盛利企業有限公司 TEL.9710588,9712202
桃園：新高汽車股份有限公司 TEL.24400,28596
新竹：新高汽車股份有限公司 TEL.24123～4
苗栗：新成達企業有限公司 TEL.23276
豐原：富山行有限公司 TEL.23005
員林：銘信車行有限公司 TEL.21363
台中：東輝實業股份有限公司 TEL.221285,234246
全隆汽車股份有限公司 TEL.254666
新高汽車股份有限公司 TEL.256211～2
草屯：益鑫昌實業有限公司 TEL.2710
嘉義：金山汽車商行 TEL.24407
新營：華大和汽車商行 TEL.623
台南：益泰汽車有限公司 TEL.29025,26672
信聯汽車股份有限公司 TEL.32349,36249
高雄：富源行 TEL.230565,270565
新高汽車股份有限公司 TEL.233388,239886
屏東：新泰發輪業有限公司 TEL.22449,23788
屏東：久隆車行 TEL.28156
潮州：永隆輪業有限公司 TEL.83212
花蓮：穎林企業有限公司 TEL.28898
台東：永隆輪業有限公司 TEL.23411
澎湖：西北行 TEL.486

森城
安聯商業大樓

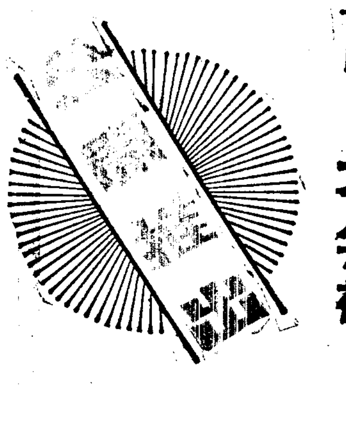

西寧北路的空前創舉—
2月10日到2月20日公開期間
不分樓層座別一律9.5折優待
每坪自備款28,500元起
敬請蒞臨工地現場來「比較」！

基地面積／300坪
坪　　數／大辦公廳：34.61～56.39坪
套房式辦公廳：24.14～36.12坪
豪華住家：20.25～36.12坪
套房小築：12.95坪
定金3萬元
大樓功能／地下室停車場・餐飲中心附設洗衣中心
1樓金融機構・百貨商場。
2～4樓大型辦公廳
5～12樓豪華住家、小築、套房式辦公廳

富麗堂皇的室內裝飾
- ●日製三菱原裝最新快速（90M/MIN）豪華型十一人份聯動電梯兩部。
- ●中華、力霸最新型高級鋁門窗・附紗門窗・沿西寧北路為双層鋁窗。
- ●廚房裝設全套高級豪華不銹鋼廚具配吊櫥及抽油煙機。
- ●和成牌高級彩色全套衛生設備，奇美牌高級壓克力彩色保溫浴盆。
- ●玄關裝設高級仿古實心双面雕花大門・配外國名貴古銅門鎖，電眼及音樂門鈴。
- ●地板華麗地毯，櫸木拼花地板及外國豪華壁紙。
- ●美術平頂天花板裝飾，騎樓天花板裝設奇麗鋁板。
- ●壹樓門面嵌砌義大利紅色大理石，進出口門廳牆面地坪及各樓玄關電梯間框均貼高級大理石。
- ●每戶裝設國際觀光旅館式電話。
- ●屋頂空中花園、地下室設有停車場、餐飲中心・及洗衣中心，為大樓住戶提供，衣食行的快速服務。

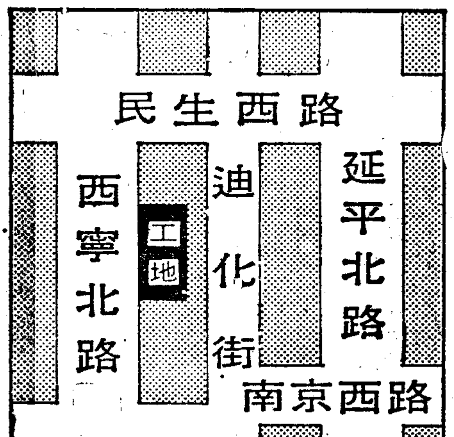

30%長期低利貸款

洽購專線
5620388
5516904
5311070

投資興建／森城建設股份有限公司
公司地址／台北市羅斯福路六段二〇〇號
公司電話／9311222・9314222・9319222・9312323
工　　地／台北市西寧北路83號
服務中心／台北市西寧北路85號之1
建照號碼／65建（延平）（延一）字第004號
廣告企劃／豐年社廣告有限公司 7413891・7413917