局版臺報字第零零貳柒號　郵區一〇五號　郵政信箱四三一六〇號
中華郵政台字第二三六七號執照登記爲第二類新聞紙類　電報掛號六二六〇號
ECONOMIC DAILY NEWS
發行人　王惕吾
第參壹伍貳號
今日三大張　每月七十五元
社址：台北市忠孝東路4段555號
城中營業處：台北市峨嵋街123號之1
印刷工廠：聯合報印刷廠承印
電話・總機：7682161—9
訂報：7676148
廣告：7676113
編輯部：7676207
採訪組：7676215
工商服務部：7654754
城中營業處：3612707

蔣院長指示財稅工作應把握重點

改善銀行業務 減輕大衆負担

【本報訊】行政院長蔣經國昨日勉勵財政部全體同仁，今後財稅工作仍應把握加强稽征、防止逃漏的重點，並積極改善銀行業務，提高財稅人員的素質。

蔣院長是在昨天上午巡視財政部，並聽取了各有關單位主管簡報後，作上述表示。他對財政部去年工作績效良好，表示欣慰。

蔣院長指出，今後租稅政策的重點，仍應以加强對大戶的稽征，以減輕社會大衆負担爲前提，並需積極防止逃漏稅及走私等不法情事。

蔣院長並表示，爲改善租稅風氣，財稅工作人員的素質應當加以提高，稅務人員必須做到「對內工作勤奮，對外服務週到」的良好態度。

蔣院長是在昨日上午九時四十五分到達財政部，首先聽取代部長杜均衡報告財政部去年工作的情況，接着並由各單位主管就工作實際狀況作扼要的簡報。

參加簡報的主管有：國庫署署長葉學晳，賦稅署署長金唯信，關務署署長王昭明，錢幣司司長季可渝及糧鹽司司長張淸治等。

日本紡織業希望緩和競爭

最近將來華與我業者會談

【中央社東京九日專電】據日本產經新聞說，日本紡織領袖計劃在最近與中華民國紡織界人士在台北舉行三天會議。

豐田紡織會社社長木村三雄預定本月十五—十六日訪問台北，商討會談的細節。

這將是在過去一年來，日本與亞洲開發中國家舉行的第三次非官方紡織會談，以促進亞洲紡織業間的「密切合作」。日本去年九月曾與韓國舉行會談。

除了長期的不景氣以外，日本紡織業也受到其他亞洲國家激烈競爭的嚴重打擊。

紡織、合板及電線電纜業

研商推行合作外銷

【本報訊】行政院研考會昨（九）日邀集紡織、合板、電線電纜等有關業者代表，研商推行合作外銷事宜。

研考會的這項研究是委託政治大學教授徐育珠主持。昨天會邀集了紡織、電線電纜、合板及洲際貿易公司等業者代表在經設會舉行座談會，會中業者曾提出目前推動合作外銷所遭遇的實質困難。

紡織業代表認爲，推行合作外銷亟須成立大貿易公司，但有關授信保稅的問題，財政部不能同意，這點是阻礙成立大貿易商的主要關鍵，希望政府再研究。

合板業代表指出，孫部長已指示國貿局負責協調該業合作外銷，但目前由於極少數業者拒絕簽署合作外銷協議書，國貿局不同意辦理；另外，國貿局要求由該局負責統一報價，事實亦有困難。

洲際貿易公司代表指出，合作外銷應該成立大貿易商，從控制原料開始着手，以組織的力量，發揮拓展貿易的功能。

南京東路・松江路口
300坪起・僅餘四層
租售
☎ 721-0333
台豐公司
售
90坪起至491坪
八德路三段台視隔壁

洗乾毯地●飾整園庭●璜裝內室
●土地買賣●房屋整修●
理代告廣●洗乾發沙●建合屋房
●家具設計●顧問服務●

台北房屋服務股份有限公司
萬得富綜合商業有限公司
亞太國際專利商標事務所
仝賀
法律顧問：吳宏山律師
事務所：台北市長安東路二段九十號之一

新產品65年生產《色吸熱平板玻璃》
《產　品》
●平板玻璃：
透明平板玻璃
壓花平板玻璃
強化玻璃
双層玻璃
磨邊玻璃
●容器玻璃：
飲料瓶
廣口瓶
●食器玻璃：
玻璃杯
玻璃皿
＊台玻公司由美國進口全套最新型全自動製鏡機，亦將於近期內完工生產。

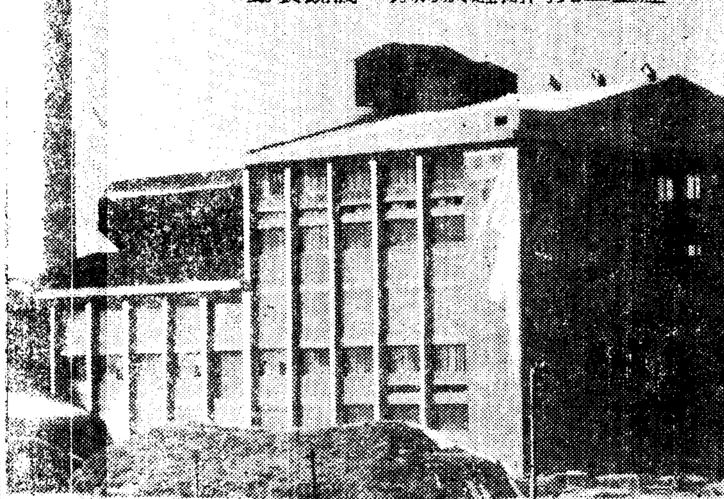

《此圖爲台玻新建之色吸熱平板玻璃場》

應州工程公司
新時代鋼架公司
陽興造機公司
台灣歐雅實業公司
大勝鋼鐵公司
光和耐火工業公司
台光紙業公司
進福機械工程公司
茂榮機械工程公司
鼎昌機械廠、
敬賀

別有天地

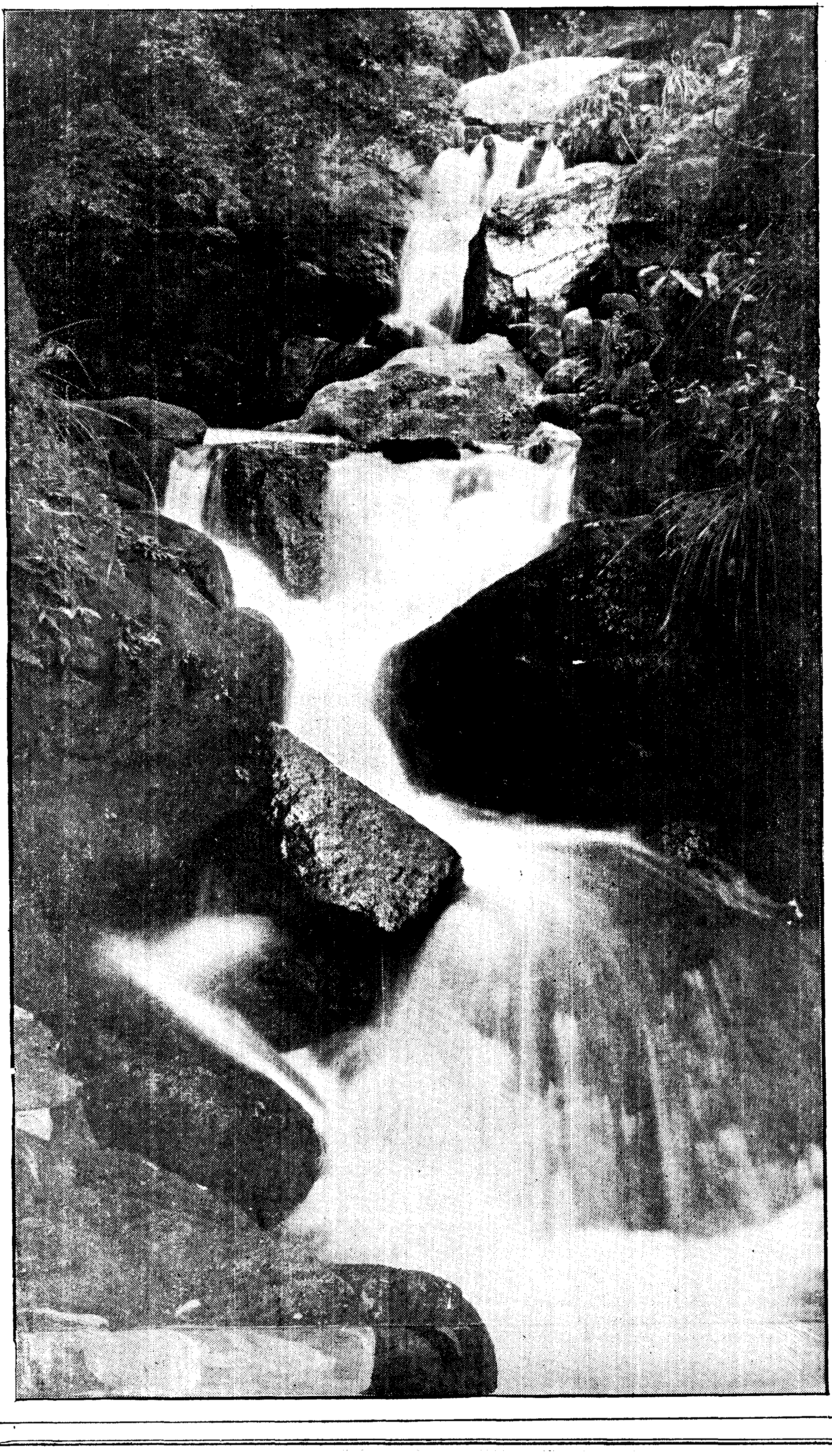

1. 位於山澗，環境淸幽，地點適中，交通便利，至新北投公園，步行只須五分鐘。
2. 距離大馬路廿米，周圍由椰林、樹林環繞，位置隱蔽，自成天地。
3. 基地內有一口天然温泉，接往各戶，戶戶皆得温泉享受。
4. 大廈造型簡潔，線條富變化，色調潔白高雅，與地形地物渾然融爲一體。
5. 室內設備完全，有中央冷暖氣、總機電話、地毯、壁紙、傢俱、料理台、全套衛生設備。
6. 大廈底樓：餐廳、三温暖、健身房、小吃街等公共設施規劃完善。
7. 兩座門廳、三座電梯，往來便利，並有專人管理服務、郵電收發、清潔、打腊等事宜。
8. 大廈公共走道，曲折通幽，可獲高度之私密性。
9. 大廈各層皆有公共廚房，集中使用，且可避色油污燻染周圍環境。
10. 預留寬濶庭院，交由日本千葉大學造園專家精心設計。
11. 室內室外停車場，寬敞無比，停靠車輛方便自如。
12. 室內無橫樑，隔間不受牆柱結構影響，變更隔間，彈性最大。
13. 屋頂花園，便於瀏覽北投市區遠山近景，景緻淸朗怡人。
14. 備有長短期代租服務，不虞空屋的閒置。

建築概要：
工地：新北投温泉路139號
基地：1,300坪
建地：480坪
格局：6～20坪
售價：自備款15萬元起
貸款：35%

泉之鄉
HOTSPRING COUNTRY

是您闔家歡樂、共享天倫的甜蜜家園。
是您養精蓄銳、休閒渡假的鄉居別墅。
是您親澤自然、悠遊歲月的寧謐憩所。
泉之鄉，
如春的景緻。
泉之鄉，有銀杏、楓、槭交織成和煦風姿搖曳。
泉之鄉，有亭亭的椰林，優雅環立，彩鳥淸歌。
泉之鄉，有通幽的曲道，滿徑落花，接往大廈各戶人家。
泉之鄉，有乳白的温泉，迴過谿徑，
因爲
是遠離城市喧囂的七層白色建築。
泉之鄉，位於北投温泉路的一片幽林間，

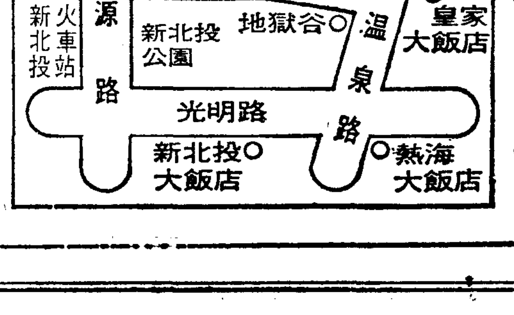

洽購處：
TS 天勝建設股份有限公司
台北市忠孝東路四段130號龍門大廈四樓
產業建設股份有限公司
台北市双城街21號晴光大廈四樓
泉之鄉工地接待中心
新北投泉源路6號