經濟日報

ECONOMIC DAILY NEWS

局版臺報字第零零貳柒號 郵區一〇五號 郵政信箱四三一六〇號

中華郵政台字第二二六七號執照登記爲第二類新聞紙類 電報掛號六二六〇號

發行人 王惕吾

第叁壹叁伍號

今日三大張 每月七十五元

社址：台北市忠孝東路4段555號
中城營業處：台北市峨嵋街123之1號
印刷工廠：聯合報印刷廠承印

總機：7682161—9
電話：
訂報：7676148
廣告：7676113
編輯部：7676207
採訪組：7676215
工商服務部：7654754
城中營業處：3612707

6' 8' 12' 16' 18' 20'
22' 24' 30'(大小規格齊全)
協興機械工業股份有限公司
台中市南區大慶街一段17號
（台中高工學校後面）
TEL:28670・45790
連絡處：高雄市十全一路419號
TEL:292139

人纖業存貨質押貸款將透過中信局專案辦理

十一家聚酯絲廠商簽約 明年實施合作外銷統一報價

【本報訊】人纖製造廠商要求提供存貨辦理專案質押貸款，政府將透過中央信託局予以受理，以協助人纖製造業解決資金週轉的困難。

二十三家人纖製造廠商，最近因受加工業不景氣的影響，而臨資金週轉的困難，於本月十七日推派代表向中央銀行總裁俞國華陳情。

俞總裁接納業者要求，同意在業者提供存貨給相關銀行作信託佔有時，各相關銀行如需資金，央行將予無限制融資。

人纖製造業者爲配合央行的融資支援，已決定就各類人纖製品，先後分別實施統一報價，以有效穩定人纖製品市場。但業者鑒於各廠向各相關往來銀行申請存貨質押貸款時，因一般銀行對人纖業缺乏信心，而且一般銀行在此銀根緊俏時期對各有關客戶亦訂有往來固定額度，不易依照各廠需求受理存貨質押貸款，致實施效果大受影響，所以業者乃再向有關當局陳情，建議透過中央信託局或台灣省物資局專案辦理，而由中央銀行對中信局或物資局辦理再融通。

業者初步估計，依照目前各廠存貨，予以三折核貸，辦理信託佔有，總額度約爲新台幣五至六億元。

有關當局認爲，給予人纖業界再融通的支援，透過中信局專案辦理，比各廠分別向相關銀行申貸，顯得直接與單純，而且比較容易產生幫助業界的實質效果，因此現正考慮透過中信局予以專案辦理。

【本報訊】十一家聚酯絲纖維製造廠商，昨（廿三）日開會，並簽訂一項合約，決自明年元月一日起，實施合作外銷統一報價。

根據該項合約，聚酯絲統一報價所訂價格如後：

一五〇丹尼本白絲：每公斤爲新台幣五十五至五十六元。

七五丹尼本白絲：每公斤爲七十六至七十八元。

上開統一報價，所收期票票期以一百二十天爲限，並須先收票後送貨，防止客戶收貨後任意殺價。

聚酯絲製造廠商決定實施統一報價，是爲配合中央銀行的融資支援。中央銀行總裁俞國華於本月十七日接見人纖業代表時，同意對人纖業提供存貨給銀行作信託佔有，央行將予各銀行無限制再融資。

昨日參加簽約的廠商有：裕和纖維、宏洲化工、華隆公司、亞東化纖、太平洋實業、明邦化纖、大明化纖、大興化纖、鑫新化纖、新光合纖、南亞塑膠等。

貿易局決組團赴美商訂新穀協

預定採購黃豆玉米小麥等五百萬公噸

【本報訊】經濟部國際貿易局已決定組織一個規模龐大的大宗穀物採購團，將於明年三月間前往美國，與美國九大穀物供應商洽商簽訂三年期大宗穀物採購合約。預定採購黃豆、玉米、小麥、大麥等總數約五百萬公噸的穀物。

貿易局因鑑於過去二年來，與美國九大穀物供應商簽訂三年期大宗穀物採購合約，對於充裕國內所需的黃豆、玉米、小麥、大麥等大宗穀物，穩定國內物價頗有幫助。因此乃決定繼續組團前往美國，洽商簽訂新的三年穀物貿易協定，以確保供應來源，並謀中美貿易的平衡。

該穀物採購團，目前正由貿易局積極推動籌組中，團員將包括：政府主管官員，植物油製煉公會、飼料公會、麵粉公會、麥片公會、玉米粉公會及省市雜糧公會代表，以及學者專家等卅餘人，團長將由貿易局局長汪彝定擔任。

台灣第一商業銀行股份有限公司公告

六十四年十二月廿二日
一總秘室字第二一七四七號

主旨：本行奉准更名爲「第一商業銀行股份有限公司」，定於中華民國六十五年一月一日啓用新行名，特此公告。

依據：本案報奉台灣省政府轉准財政部64 9 25（64）台財錢第一九八一〇號函核准。

公告事項：

一、本行更名，業已依法申請換發公司執照暨變更有關登記。

二、本行更名僅係名稱上之變更，原有之權利、義務，均不因更名而受影響。

三、本行仍簡稱「第一銀行」。

四、本行英文名稱同時變更爲「FIRST COMMERCIAL BANK」。

董事長 陳啓清

首先打入美、加市場的………
雨利精密冲床
內行人都知道……
…一付精密模具的價格往往超過冲床本身，爲了延長模具的壽命，並使您的產品更美觀，請採用雨利精密冲床
雨利
高速自動直線切斷机
線徑範圍0.8m/m～25m/m∅
適用於：雨傘鋼骨、焊條、脚踏車輪鋼骨、鷄籠、機器用直線等伸直與切斷。
YU-LI 雨利機械股份有限公司
彰化市中山路411巷13號
TEL：(047) 26161・26162
各地區連絡處：
台北：台北市南京東路一段13巷7弄2-25號 TEL:5610543
台南：台南市民族路71號 TEL:55211
高雄：高雄市七賢二路75號 TEL:226047～0(四線)

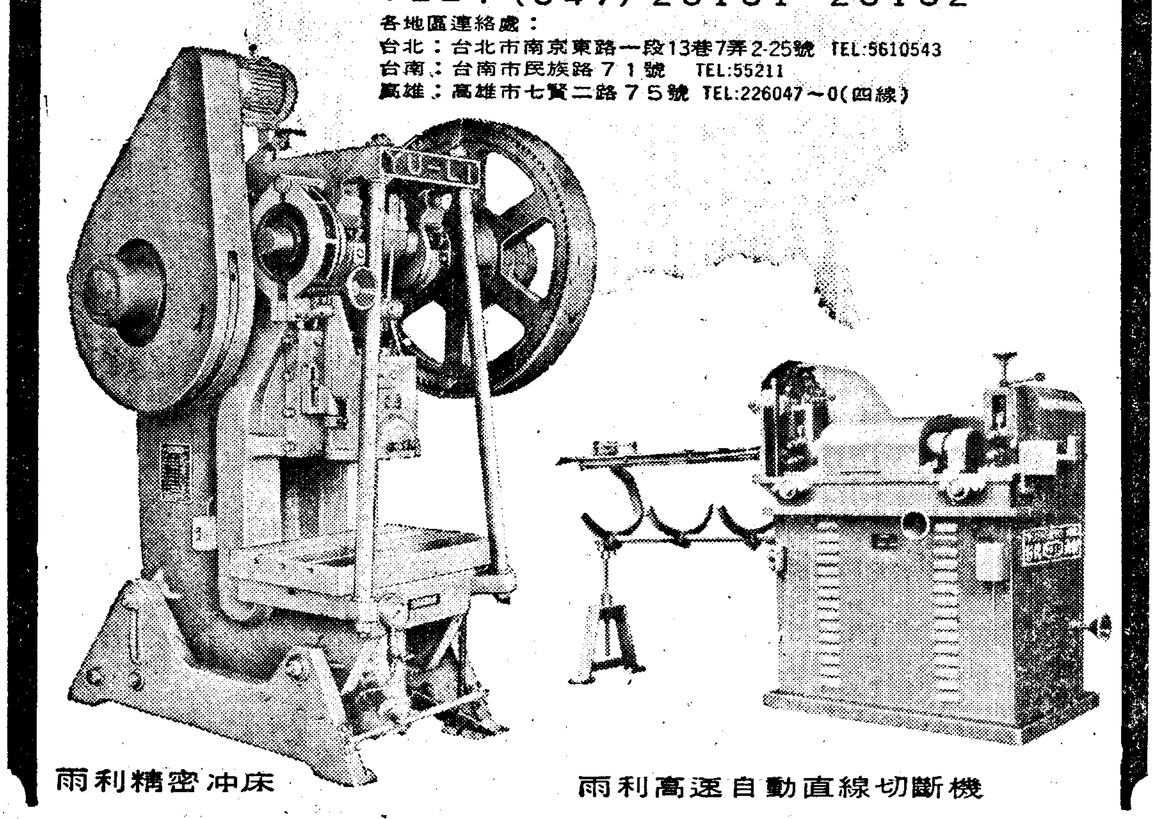
雨利精密冲床 雨利高速自動直線切斷機

SUBARU
[illegible]SP-600
省油.經濟.具備各項實用條件!
1976 新發售!
● 坐臥兩用椅
● [illegible]
● 全國首創直拉式車門，開啓安全。
● 採用二衝程水冷式強力引擎，爬坡力強，客車19°18'，卡車20°20'。
● 傳統四輪獨立懸架，行走安全，双迴路剎車系統，確保行車安全。
● 只要有3.6平方寬度的空地就可以使車輛回轉調撥。
● 經濟實用客貨兩用車，車內寬敞，可乘座6人，卡車積載容量特大。

客貨車可容6人▲
小卡車載重半噸▼

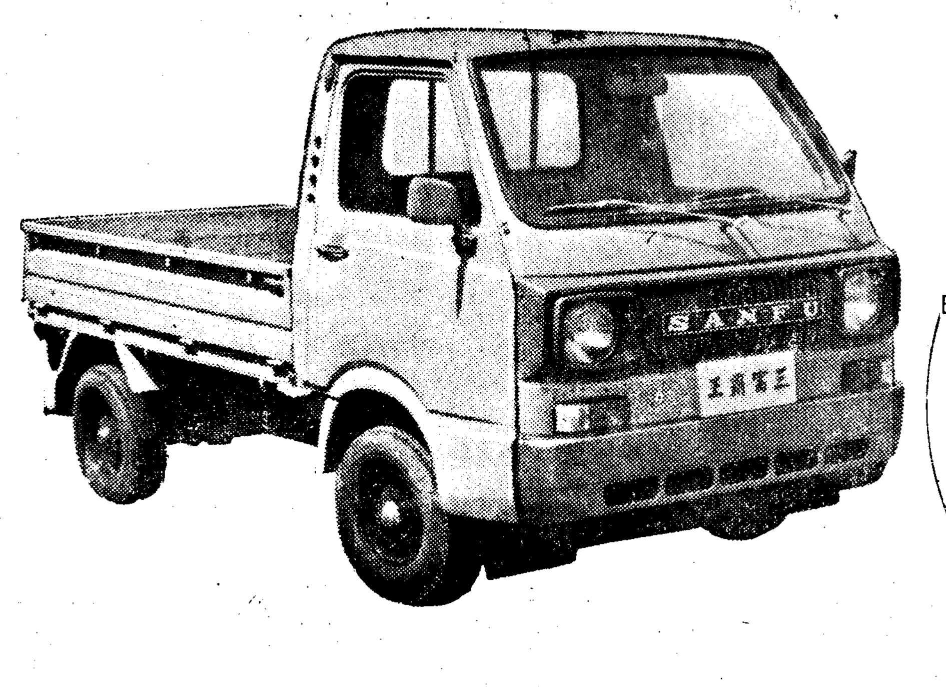

請配合使用：
BYLON牌專用機油

三富汽車工業股份有限公司 台中總公司：台中市台中港路三段118號 TEL.35015-17

特約服務中心 山王汽車股份有限公司
台北：TEL.3213734・台中：TEL.31156・高雄：TEL.224256

各地連絡處及服務中心：

基隆	正通興業有限公司	TEL.36856
羅東	信順車業有限公司	TEL.45556
台北	新高汽車股份有限公司	TEL.7413131～4
	盛利企業有限公司	TEL.9710588,9712202
	友利汽車有限公司	TEL.5616625,5516635
桃園	新高汽車股份有限公司	TEL.24400,28596
新竹	新高汽車股份有限公司	TEL.24123～4
苗栗	新成達企業有限公司	TEL.23276
豐原	富山行有限公司	TEL.23005
員林	銘信車行有限公司	TEL.21363
台中	東輝實業股份有限公司	TEL.21285,34246
	金隆汽車股份有限公司	TEL.54666
	新高汽車股份有限公司	TEL.56211～2
草屯	益鑠昌實業有限公司	TEL.2710
嘉義	金山汽車商行	TEL.24407
新營	華大和汽車商行	TEL.623
台南	益泰汽車有限公司	TEL.29025,26672
	信聯汽車股份有限公司	TEL.32349,36249
高雄	富源行	TEL.230565,270565
	新高汽車股份有限公司	TEL.233388,239886
屏東	新泰發輪業有限公司	TEL.22449,23788
屏東	久隆車行	TEL.28156
潮州	永隆輪業有限公司	TEL.83212
花蓮	福林企業有限公司	TEL.28893
台東	永隆輪業有限公司	TEL.23411
澎湖	西北行	TEL.486

華美聯合建設股份有限公司
台北市四維路121號（林肯大廈2～4樓）（大安國中對面）
工地接待中心：台北市長安東路二段・復興北路口

華美爲您準備了會增值的聖誕禮物——

今年的聖誕節很特別，希望您過得很愉快。
華美聯合建設公司籌劃經年，特地爲您準備了一份會增值、會賺錢的聖誕大禮物——芝麻大廈
芝麻大廈是全國第一棟眞正多目標綜合機能大廈，內容豐富，它將改變您的生活方式，也將帶給您永久的財富與滾滾而來的財源。
不過芝麻老人這份會增值的聖誕禮物，只献給—
眼光遠大和當機立斷的人…!
祝您
"聖誕幸運"!"聖誕快樂"!
●高級住宅：每坪37,600元起，貸款30%
自21.2坪～66.06坪
●穩賺商店街：每坪59,000元起。
大小坪數齊全。
●套房辦公廳：每坪37,600元起。
自14.50～50.56坪
近期公開歡迎預訂

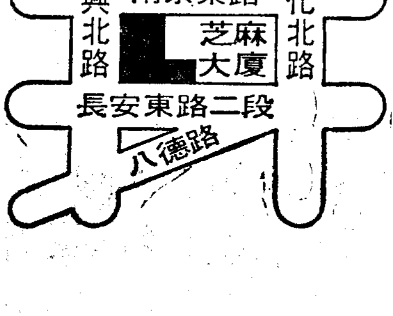

大台北中的小台北
芝麻大廈
SESAME PLAZA
建照號碼：(64)建(松山)崙字第090號
會員證字號：台北市建築投資商業同業公會證字第012號
*芝麻專線：
7514331～9(九線)
7314117(工地)
7314298(工地)