局版臺報字第零零貳柒號 郵區一〇五號 郵政信箱四三—六〇號
中華郵政台字第二二六七號執照登記爲第二類新聞紙類 電報掛號六二六〇號
ECONOMIC DAILY NEWS
發行人 王惕吾
第叁壹壹叁號
今天三張 每日五十七元
總機：7682161—9
電訂廣報告部：7676148
電編採工城：7676113
話輯訪服務：7676207
商中登業處：7676215
組部：7654754
部：3612707
印刷廠承印報合作社 電話：7676148

輸出保險將全面改進

作業手續降低費率

【本報訊】政府爲積極協助出口廠商拓展外銷，對加强辦理輸出保險，已有四項決定，將全面改進輸保作業手續，降低現行輸出保險費率，並研訂輸出匯票保險草案，及中長期延付輸出保險統保實施辦法，由機器輸出業先行開始試辦。

財經兩部在最近連續召開的幾次會議中，對改進輸出保險制度，原則上達成了上列四項決定，並正式指示承辦輸保的中國產物保險公司立即採取改進措施。這四項決定如下：

——訂定改進輸保作業要點：包括改進徵信、承保、理賠等方面。①徵信作業方面：簡化徵信作業程序，並按美國D&B徵信公司辦法，對進出口商評分等級，以作爲核保之參考。②承保作業方面：①爲便利機器設備輸出，特訂定「中長期延付輸出保險統保實施要點」：這項統保辦法的實施，將限定由台灣區機器工業同業公會參加，並由台灣區機器業公會與中國產物保險公司簽定統保合約辦理。

——研訂開辦輸出匯票保險，以替代現行D／A、D／P輸保制度：爲解決輸出廠商融資的困難，並使輸出保險與融資更加密切配合，乃依照日、韓輸保制度，將研訂開辦輸出匯票保險，用以替代現行D／A、D／P輸保制度。將由中國產物保險公司約集各外匯銀行共同研商後，再擬定草案，報請主管機關核定實施。

——降低輸出保險費率：爲減輕出口廠商之負担，財經兩部已指示中國產物保險公司參照日、韓現行輸保費率，對現行輸保費率全面加以檢討，修正之費率將較現行費率平均降低，幅度約自百分之十至百分之八十不等。

【本報訊】經濟部工業局對於機械業及鋼鐵業建議的迅速確定機械輸出保險費率，以及限量採購鋼鐵半成品，同意予以考慮協調有關機構辦理。

工業局昨（二）日邀集機械及鋼鐵業代表舉行座談，對當前業者經營之困難，彼此交換意見，業者並在會中，針對政府實施七項支援工商界措施，提出了下列建議：

㈠鋼鐵業：

①由於外銷萎縮，部份拆船及鋼鐵廠陸續停工，盼台電公司暫時免計基本電力費。

②對於半成品進口由中鋼貿易公司限量採購，以免受日貨傾銷，影響國內業者生存。

③信用狀貸款對鋼鐵業來說，用途不大，希望給予長期外銷貸款。

④建議對電極棒辦理出口退稅

⑤降低廢鋼進口稅率至百分之七。

㈡機械業：

①對機械輸出保險費率請及早確定，並准由業者辦理融資。

②爲協助機械業渡過年關，請依今年一至十月出口實績，給予三成週轉貸款。

鋼鐵半成品限量進口

工業局同意協調辦理

棉布外銷漸入旺季

歐美及西非市場開來二千萬平方碼訂單

【本報訊】棉紡業人士估計，最近二週來大約二千萬平方碼的棉布訂單，分別自歐美及西非市場開到，使棉紡業尤其是織布部門將逐步進入旺暢季節。

包括棉胚布、絨胚布、細布等棉布訂單大量增加。據瞭解，可能是歐美市場大幅好轉，而西非大買主恢復採購之故。

棉布生意好轉，使織布工廠頻頻上升。織布工廠在市況最惡劣時，每平方碼爲新台幣一元之間。

雖然織布生意迅速好轉，工廠不斷看漲，但棉紗價格變化却較遲緩，不過普遍價格一週來大約又提升一、二十元，二十支單股紗每件在二百六十美元以下已經買不到，普遍是在二百七十美元上下，三十二支紗亦已上漲到三百三十美元左右。

紗價上升比較遲緩，原因是紗錠數量過多，目前已達三百萬錠。

南非駐台北總領事皮多瑞斯明日履新

【中央社訊】新任南非共和國駐台北總領事皮多瑞斯，將於四日中午到達台北履任。他的太太同行。

皮多瑞斯，四十八歲，曾在南非駐東京及里斯本大使館工作。

65年台灣區外銷廠商英文電話簿分類刊載表

用戶名稱（英文）（中文）
地址（英文）
電話：
分類

刊登類別：□刊錄□廣告

凡欲刊登廣告客戶亦可直接撥3612727廣告組洽
另刊錄費參百元，未刊廣告之客戶請先預付

65年台灣區外銷廠商英文電話簿分類刊載表

※本電話簿是外銷廠商最有效的廣告媒體、有例事實爲證：

①本電話簿大量免費贈閱

②64年度本電話簿原定發行12萬冊，現已贈發7萬餘冊，尚在繼續發送中。

③國外之發行係委託中華民國對外貿易發展協會透過全世界27個國家及地區駐事處代爲贈送，共二萬冊，已經陸續發送中，本會自行寄發者六千七百餘冊；配合國外展覽會及國外考察團送往國外者約一千五百餘冊，下期國外發行數量預定爲四萬冊。

④國內之發行一、各大觀光飯店、二、透過貿協贈送者，三、直接來函向本會索贈者，凡國內外廠商業務上有需要均可向貿協出版發行處或資料處，工商服務處索取，均免費贈閱，無限供應。

⑤本會先後公開刊登報紙五次廣告，凡廠商均可來函付郵索取即寄，及直接發送者共達四萬餘冊。

⑥本會運送全省各大觀光飯店每房間一冊，計台北地區有：圓山大飯店、統一大飯店、希爾敦、國賓大飯店、中泰賓館、六福客棧、中央大飯店、華園大飯店、世紀大飯店……數十家，台中地區有台中大飯店、意文大飯店、鴻賓大飯店、寶島大飯店、台南地區：台南大飯店、華文大飯店、世華大飯店、國泰飯店、白熊飯店、成水賓館……高雄地區：圓山大飯店、華王大飯店、華園大飯店。

本會台北區辦事處誠徵廠商訪問員，待遇優厚有意者請即洽台北市泉州街9巷8號電話3612727另徵下列各地區辦事處經理：嘉義縣、雲林縣、新竹縣、桃園縣、宜蘭縣、花蓮縣請即洽台北地址。

台北地址：台北市和平西路二段55-1號
電話：3612727・3022122
3717900・3618196
台中辦事處：台中市北屯路437巷6弄26號
電話：(042)30889・65949
台南辦事處：台南市公園路769巷32弄42號
電話：(062)56224
台南縣辦事處：台南市開元路148巷6弄8號
電話：(062)51879
高雄辦事處：高雄市新興區信守街174號
電話：(07)294601

西門町

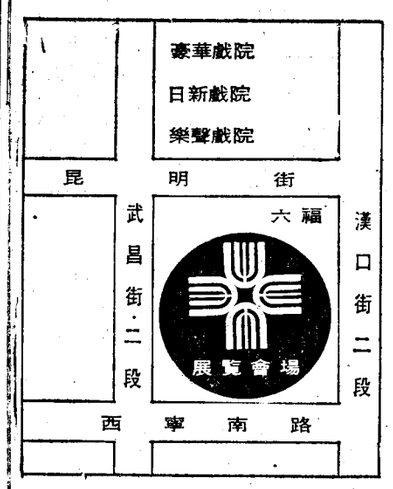

一、展出期間：中華民國六十四年十二月廿四日至六十五年三月十五日，爲期八十天。

二、展出地點：台北市西門町、西寧南路、武昌街、昆明街、漢口街間廣場。

三、展出內容：以我國工農外銷產品爲主，優良內銷產品爲輔。

四、登記地點：1.陳列間位—本會籌備處（台北市忠孝東路四段55號九樓
電話：七八一五七〇九・七七一一九五五
・七七一一九七一）。
2.零售間位—展覽會現場（台北市西寧南路36號
電話：三六一五〇二九）。

五、登記時間：即日起每天九時到晚上八時先到先選（星期例假照常辦公）。

六、本會經本經濟部經（六四）商字第一六九五二號函核准舉辦。

航業鉅子 歐納西斯

影壇巨星 伊麗莎白泰勒

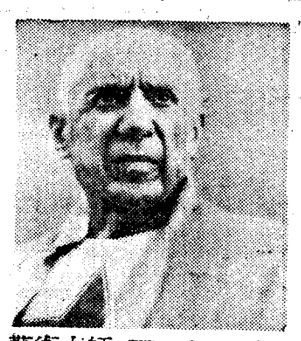
藝術大師 畢加索

想想擁有同樣的裝潢嗎？德國美鋼板(HOMA PAL)

歐納西斯、伊麗莎白泰勒及畢加索，他們日常生活中的一舉一動常能引起大家的興趣，或許您曾從報刊雜誌上閱讀有關他們豪華、高雅的辦公室、住宅及別墅的文章與相片，而羨慕嗎？

現在，您也可以跟他們一樣了！本公司獨家進口**德國河馬牌美鋼板(HOMA PAL)**，就是他們所一致指定採用的裝飾必需材料。

河馬牌美鋼板有數拾種圖樣，價格絕對公道，適合各種場合，如：觀光飯店、百貨公司、展示會場、櫃台、辦公室、店面、住宅及別墅等裝飾之用，能够提高您的身價，使您的事業得心應手，歡迎建築師、裝璜設計公司、土木建築工程人員及各界先進蒞臨本公司門市部參觀指教。

台灣總代理：

門市部展示：

562-8288-89
391-3789 321-1389
台北市長安西路80號（台北市政府正對面）

徵求各縣市經銷商

『穩利牌』迷你型
全自動名片印刷機問世

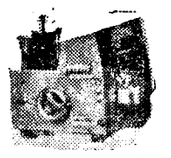

特點：
- 小巧玲瓏隨處都可放置不佔空間。
- 操作簡便，省時省力省錢。

榮譽出品：[illegible]
總代理：[illegible]
地址：台北市通化街186巷18弄20號之1
TEL: 7210293

皇家 亞歷山大大廈

最高水準的空前設備！
黃金地段的名流之家！

50%七年貸款

坪數：93, 120, 185坪
訂金：10萬元

建築執照：64建(大安)(敦南)字第046號

- 中外名建築師精心擘劃十六層豪華大廈。
- 首創調溫水底音樂游泳池及健身中心。
- 特設電視對講機及電梯閉路警視系統。
- 每層五戶，均有進口獨立式空調設備。
- 精設門廊水簾浮彫及中央音響播音系統。
- 每戶擁有室內停車位，特創車道遙控開關。
- 最高級的日本東陶TOTO全套衛生設備。
- 學區特佳，復興小學、仁愛國中等名校。
- 一樓銀行特設保管箱租用。

（*綜合規劃銷售——[illegible]）

公司：台北市南陽街一號國泰信託大樓四樓
電話：3317894・3317895・3316265
工地：敦化南路 電話：7816052
*說明書備索・星期例假照常服務!!