經濟日報
局版臺報字第零零貳柒號 郵區一〇五號 郵政信箱四三－六〇號
中華郵政台字第二二六七號執照登記爲第二類新聞紙類 電報掛號六二六〇號
ECONOMIC DAILY NEWS
發行人 王惕吾
第叁壹壹壹壹壹壹號
今日三大張 每月十七元五角
社址：台北市中城路555號4路東亭忠孝路1之號123街眉眺台北市北台：廠工刷印
總機：7682161—9
訂報：7676761148
電話：編輯部：7676762137
採訪組：7676762707
工城中：商務：7676765127
業務處：7676763617

D/A D/P輸出滙票保險核准開辦

由機器輸出業首先辦理，再擴大至合板、紡織等業

【本報訊】政府爲協助國內廠商拓展貿易，最近核准開辦D/A、D/P輸出滙票保險，並委託中國產物保險公司專責辦理。

財政部官員表示，輸出滙票保險所承保的範圍包括，外銷廠已按照買賣合約或訂單規格、品質、如期交貨後外國進口商不依約付款所發生的風險，開辦後外銷業者除貨款收入得到確實保障外，並能簡化徵信程序，爭取時效。

目前，外銷廠商以D/A、D/P方式輸出，須要先投保輸出保險後，才能向銀行申請押匯。投保輸出保險時，保險公司須經過一段期間的徵信調查才承保。等到向銀行押匯，銀行又要再辦一次徵信手續。程序既嫌繁複，對於急需資金週轉的廠商而言，該項保險至合板、紡織及其他行業。

有關官員指出，目前尚待商榷的，是保險公司的除外責任條款。由於流行承兌交單及付款交單方式進口的地區，多半經濟開發程度較差，貨物抵達後，進口商因爲市價跌落或銷路不佳等原因，而找藉口不付款，經常發生。因此，何種情況可以除外責任，何種情況應予理賠，仍無着落時，再辦正式理賠手續。

原則上，保險公司的除外責任，應不超過輸出廠商的過失範圍。亦即，如因品質、規格不符或交貨遲延等原因所發生的退貨、不付貨款，保險公司將不予理賠。但進口商方面如背信違約，則應由保險公司負責。

財政部官員指出，這種新創的保險，將出機器輸出業者首先辦理，所有外銷機器廠商將透過台灣區機器輸出同業公會，向中國產物保險公司投保，以後以D／A、D／P方式外銷的機器，只要得到銀行的外銷貸款，就自動獲得收回貨款的保障，如果機器業者辦理情形良好，政府並將擴大貸款等歸國外部承辦；業務部將專責辦理放款業務之內部審核及歸戶工作。并已將授信業務劃分情形，分別通函各有往來之企業

外銷貸款再融通額 昨遽增五千餘萬元

【本報訊】中央銀行表示，信用狀（L／C）外銷貸款提高成數至八成五後，昨日再融通額度大幅增加，半日之間達新台幣五千餘萬元，比以往的週六，多出甚多。

廿九日信用狀融通額度也曾大幅增加，一日之間多達七千餘萬元，但廿九日的增加，係因兩筆大數額申請案所致。

中央銀行業務局說，廿九日未曾處理的信用狀貸款案件，均由各銀行領回，改照八成五成數辦理申請，並於昨日再度提出申請

中小企業輔導條例草案將於日內完成研訂

【本報訊】政府積極研擬中小企業輔導條例，考慮推行「中小企業合作組織一方案，放寬輔導範圍，輔導對象除以往規定的中小型製造業外，尚將包括商業在內。

經濟部研擬的中小企業輔導條例草案，現已接近完成階段，將於日內將草案完成，並與財政部研擬修正後，始呈送行政院審核，然後送請立法院審議。

由於新銀行法已開始推動，其中有關中小企業銀行一節，亟需中小企業範圍的明確訂定，將由經濟部儘速完成中小企業輔導條例大綱的制定。

政府此次研擬中小企業輔導條例，主要是加强今後對中小企業的輔導，使輔導合法化；其輔導重點，除將保留現行中小企業輔導準則的優點外，尚包括幾項新的辦法：

一、推行中小企業合作組織方案：使中小企業在原料、機器設備、廠房、技術、外銷等方面，得以共用、流通或相互配合及合作。

二、考慮籌集中小企業發展基金：希望由國庫這筆基金，供做中小企業發展的預備經費，可予憲法運用。

三、修訂中小企業之定義，提高年登記資本額爲新台幣一千萬元以下者。

四、放寬輔導範圍：我國對中小企業輔導的對象，係以中小型製造業爲主，而目前國外對中小企業的輔導，係指中小型的營利事業，其中包括製造業，商業及服務業等在內。此次我國研擬中小企業輔導條例，已原則決定再將商業納入輔導範圍，可能的話，尚將再包括服務業。

各銀行國外部 週六日加班辦理簽證

台銀放款業務 下月一日起分由營業、國外、儲蓄三部接辦。

【本報訊】各銀行國外部自昨（二十九）日起，每逢週六及星期天，均派員加班，處理外銷簽證案件，用以配合出口廠商需要。

財政部昨日通知各行庫局，即日起派員加班，處理外銷申請案件，加班時間爲：星期六下午一至四時，星期天上午九至十二時。

【本報訊】台灣銀行爲配合促進各廠商出口需要，自即日起於辦公時間外加班辦理簽證手續。茲誌該行各辦理簽證單位加班時間如下：星期六下午一至四時，星期日上午九至十二時。

【本報訊】彰化商業銀行國外部經理曾慶漪昨日表示，該行國外部自昨日下午起，即派員加班，處理有關外銷簽證申請案件。

他表示，該行昨日下午曾指派國外部襄理一人，辦事員三人，於下午一至四時加班，今（二十）日上午九至十二時，同樣加班。

由於財政部通知各銀行加班一事，外銷廠商，尚未獲悉，加班時間內接獲的申請案尚屬不多。

【本報訊】台灣銀行表示，該行爲加强對工商業服務，配合新銀行法之規定，劃分中長期及短期資金之營運，自十二月一日起，將原業務部辦理之放款業務，分別移轉營業部、國外部及儲蓄部接辦，並在各該部成立放款科，主持其事。

今後該行的放款業務：凡屬短期放款如貼現、生產週轉金貸款等由營業部承辦；長期放款如資本支出貸款、國產機器貸款、房屋貸款等由儲蓄部辦理；有關外匯的放款如外銷貸款、進口原料

勞保條例修訂要點決定

將擴大投保範圍 改採彈性保費 實施勞災分開制及研擬改年金制

【本報訊】政府決定修訂勞保條例，規定各公司、行號、工廠、礦場的員工在五人以上者，應一律納入勞保範圍，並加重罰則，最高可處三年有期徒刑。

勞保專案小組於日前首次開會決定，爲加强保障勞工權益，將修訂勞工保險條例，其修訂重點包括：①對保險費率分開計算、②擴大投保範圍、③加强查核與加重罰則、④加强查核與加重罰則、⑤有效運用基金與責任準備金、⑥健全勞保組織體系。

關於勞保條例修訂重點，專案小組在首次會中已作成若干決定：

一、對勞保費率改採彈性規定：考慮將老年給付改爲年金，並將退休年齡由六十歲降爲五十五歲。

二、實施勞災分開制，將普通災害與職業災害之保險費率分開計算，原則上普通災害部份由勞工自負百分之三十的保費，雇主負担另百分之七十，職業災害部份之保費則完全由雇主負担。

三、擴大勞保投保範圍：規定公司、行號、工廠、礦場雇有員工滿五人以上者，均應參加勞保。

四、加强查核與加重罰則：①賦予勞保局有關人員查核投保單位勞工人數與薪資帳冊之權。②實徹强制投保，糾正投保工資以多報少或以少報多，如有違反者，除予追繳滯納金與追還溢領款項之外，並得處以一倍之罰款與三年有期徒刑。

五、研擬改行年金制：考慮將老年給付改爲年金，並將退休年齡由六十歲降爲五十五歲。

六、有效運用勞保基金與責任準備金。

七、健全勞保組織體系。

最近發現冒牌貨甚多！
客戶如有懷疑，請索閱出廠證明或電台北5317964-9·高雄289753洽詢，以免蒙受損失。
CWCO 中華電線電纜股份有限公司
一貫作業製造·規格齊全·品質標準
TEL:5317964—9

經濟日報 中華民國六十四年十一月三十日 星期日 農曆乙卯年十月二十八日 第一版

靜電植絨 代客加工
自粘性絨紙·牛皮絨紙·塑膠皮·普利龍 海棉·塑膠·橡膠·木材·蔴板·皮革· 金屬·陶磁·紙漿·大理石·其他等·
順大植絨行 三重市長壽西街129號 電話：9718214

本廠招購公寓
3,000戶大社區
靠近新莊、江大橋與新海大橋
距離環河之28公尺大路邊
位處交通方便的地段
建坪：18.4~28.5坪
自備款：
每戶5,000元起
月付：10,000元
地點：北縣63建字
第25100~11號
工地：
新莊國小前（四維路邊）
新莊市文化路邊
電話專線：
9617497
9626013

鐵板輾平機 鐵板切帶機 裝備完成啓用
營業項目：
磨光鐵板·黑皮鐵板
帶鋼分割·萬能角鋼
輾平切帶·裁剪加工
捲門材料·建築五金
中申機械股份有限公司
亞太精密工業股份有限公司
峰富貿易有限公司
聯泰鋼鐵工業股份有限公司
合普工業股份有限公司
新馬開發工業股份有限公司
慶豐鐵行股份有限公司
源泰鐵材行有限公司
光進鋼鐵公司
強力運搬機股份有限公司
豐祥通運股份有限公司
大富鋼鐵工業股份有限公司
春和鐵行有限公司

宏泰松江大樓
HUNG TAI BUILDING
今日公開
最優越的地理環境／
宏泰松江大樓位於台北市松江路152號，六福客棧對面，台北市幾何中心區、松江路的中心點上。
松江路，是台北市辦公大樓區的新焦點，全國最大300餘家企業機構，其最高行政指揮中樞均設於此，具有相當的商業影響力，擁有「台北的華爾街」之美譽。
宏泰松江大樓是高級辦公大樓區的心臟地，是企業邁向成功大道的最高據點，地理上如此顯示，事實上如此證明，宏泰松江大樓是辦公大樓區的新焦點。
最具企業精神的辦公大樓／
企業精神是企業經營最高與最善的發揮，是企業人性面與資本投資最奧妙的結合。企業精神是企業利潤的原始根源，是事半功倍工作效率與企業走上高峰的起跑點。
美國的華爾街與邁迪遜大道是高度企業精神的商業地段，是美國經濟民生「不可見的支配者」。台北市的松江路更是高度發揮「企業精神」的辦公大樓區，是台北市辦公大樓區的新焦點，是眞正台北市的華爾街。
宏泰松江大樓是企業精神的具體象徵，是70年代經營者手中的第一張王牌，是80年代經營者致勝的瑰寶。
秘書群３Ｔ服務／
十三樓特設「秘書群」，免費爲您做各種商業服務；「秘書群」設有TELEX傳眞電報機、中英打字機、複印機、影印機，爲您做最完善的３Ｔ服務，您在本大樓辦公，不必另增設備，更不必花錢請秘書。
傳眞電報（TELEX）
商業往來訊息能於最短時間內傳遞到達，達到商務擴展的目的。
中英打字（TYPEWRITING）
商業書信或影印、油印，秘書群皆能替您妥善處理，使您的事業在零缺點作業形態下美滿完成。
翻譯譯電（TRANSLATION）
秘書群聘有外文翻譯人才，爲您做翻譯與譯電工作，對外貿易作業，更能順利達成。
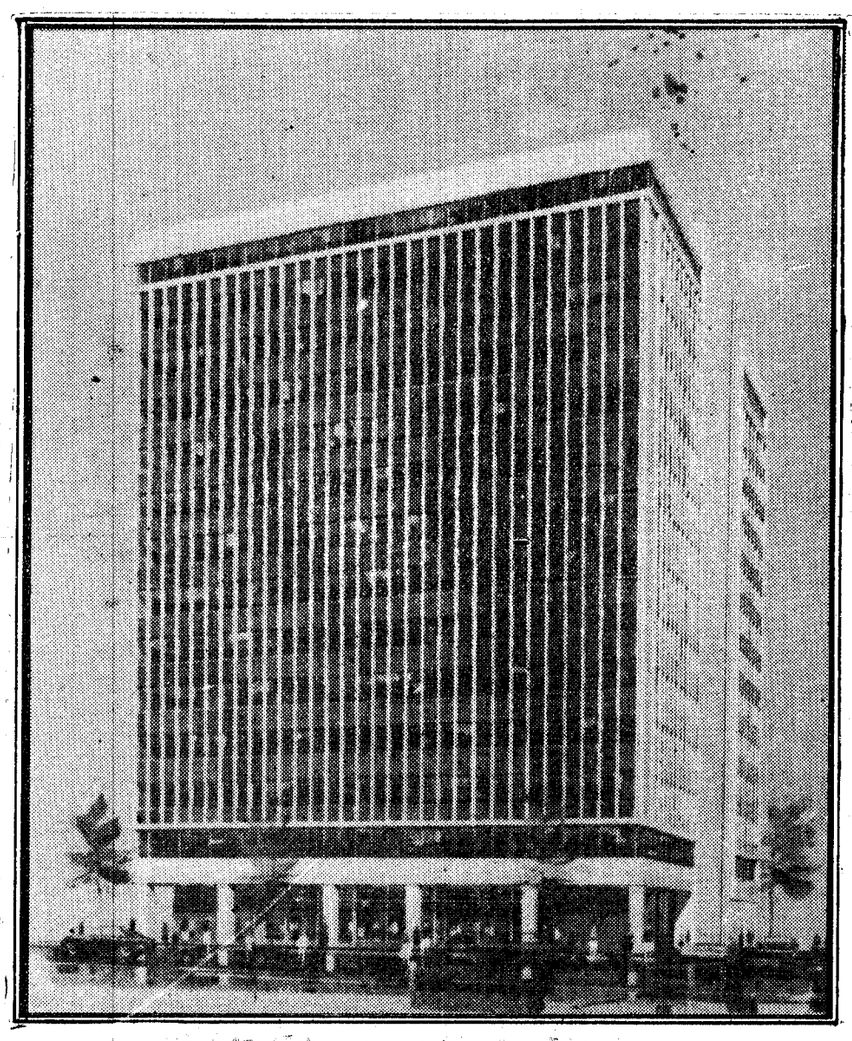
多元價值的彈性平面／
在平面規劃上，宏泰松江大樓首創「彈性平面」，大小坪數皆能符合您的選擇標準。
活潑的動線，2.5米的寬敞走道，使每一單位發揮最大的使用效果；套房式住宅辦公室，更可做多元性使用，收取多元性利潤。
自9.27坪至43.08坪的單位平面，是達到「彈性平面」構想的最佳規劃，任何企業規模，皆能在宏泰松江大樓內選擇最適當的展業處所。
22期儲蓄式分期付款／
宏泰松江大樓每坪自備款祇要三萬餘元，價格合理，絕對符合投資與置產標準。
爲減低購買者的經濟負担，特創二十二期儲蓄式分期付款辦法，期數最長，負担最低，每期祇要繳付一萬元，便可以擁有一戶設備齊全的宏泰松江大樓；祇要出租所得收入，便可以繳付應繳的期款，是所有新建大樓中，負担最輕且又獲利最大的套房式辦公大樓。
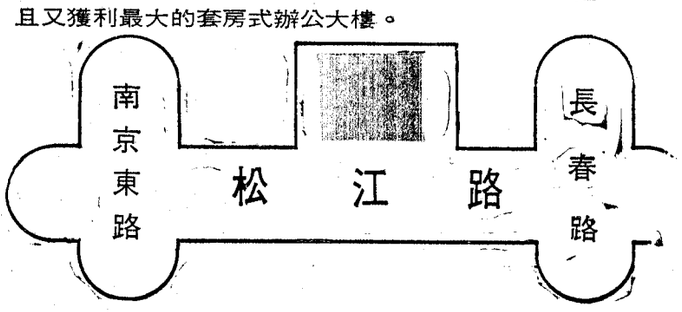

台北市南京東路三段２１５號二樓
服務專線／5629261（三線）
7713133（六線）
工地地址／台北市松江路152號（六福客棧對面）
廣告顧問／八方建設股份有限公司
台北市忠孝東路四段130號三樓