國版臺報字第零零貳柒號　郵證一〇五號　郵政信箱四三－六〇號
中華郵政台字第二二六七號執照登記爲第二類新聞紙類　電報掛號六二六〇號
ECONOMIC DAILY NEWS
發行人王惕吾
第叁零零捌壹號
今日四大張　每月七十元
總機：7602161—9
訂報電話：7676148
編採工城：7676113
廣告部：7676202
服務台：7676215
商中：7676547
印刷廠：3612707
承印報合聯印刷工廠　營業中城印刷廠
地址：台北市忠孝東路4段555號
台北市峨眉街123之1號

蔣公八秩晉九誕辰
舉國軍民虔誠紀念
今將分別集會　表達永恆崇敬

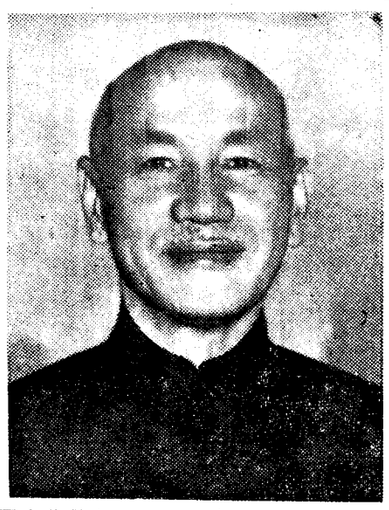

【本報訊】今（十）日爲總統蔣公八秩晉九誕辰，全國同胞今日將參加一連串莊嚴、肅穆的活動，以紀念偉大領袖誕辰，表達對蔣公永恒的懷思與崇敬。

中央政府定今天上午十時，在台北市國父紀念館隆重舉行總統蔣公八秩晉九誕辰紀念大會。總統府資政、國策顧問、中央各院部會首長、次長、三軍將領、各政黨領袖、海外歸國僑胞、地方政府首長、民衆團體負責人等三千人，將參加這項紀念大會。

海外各地歸國僑胞，今天下午三時將會聚台北市國父紀念館，舉行總統　蔣公誕辰紀念大會，表達海外愛國僑胞矢志奉行蔣公遺訓，堅決擁護政府完成光復大陸國策全文刊第三版）

優良中小企業可獲基金保證
向銀行申請國外信用狀貸款

【本報訊】具有外銷實績，信用良好的中小企業，今後得向銀行申請信用狀貸款信用額度，循環申貸。

財團法人中小企業信用保證基金已完成「配合外匯銀行辦理國外信用狀貸款保證辦法」，並將於近日內公布施行。

透過這項辦法，優良的中小企業，可與外匯銀行簽訂契約，獲得信用狀貸款信用額度，銀行並可簡化貸款手續，爭取貸款時效。

中小企業信用保證基金，昨（卅）日在財政部召開常董會，曾就此項辦法進行討論，會中決定今後該基金將主動配合其他各單位，積極推動此項保證辦法。

（中小企業信用保證基金擬訂「配合外匯銀行辦理國外信用狀貸款保證辦法」草

中國書館中興堂舉行總統　蔣公誕辰紀念大會。

台北市各界也同時在中山堂舉行總統蔣公誕辰紀念大會，將有各界代表二千多人參加。

中國青年反共救國團台北市團委會，今天早晨七時三十分，將在台北市圓山舉行萬人追思大會。來自台北市各地的青年，將齊唱總統　蔣公紀念歌，表達他們對蔣公最誠摯的敬意和最深邃的懷思。

全國各地機關團體所屬人員，今天均將分別以最虔敬的心情，舉行總統　蔣公誕辰紀念大會。

今天晚上，全國各界將在國父紀念館舉行盛大莊嚴的音樂會，紀念總統　蔣公誕辰，預計有二千八百多人參加。

台北市有數萬民衆，今天將參加登山活動紀念總統　蔣公誕辰。

紀念
總統蔣公誕辰
矢遵遺訓
增產報國
良機實業公司

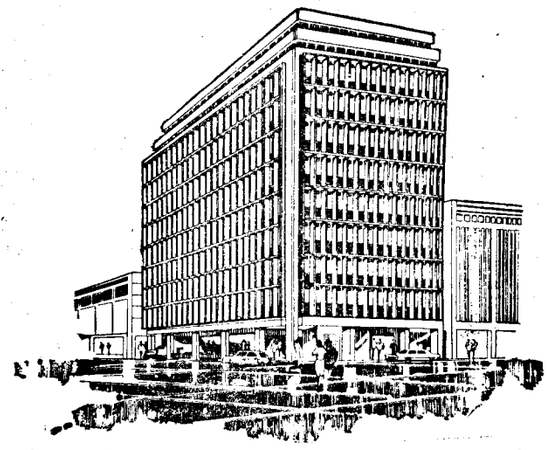

11月1日市議會門前一大事！
典型的辦公大樓
實業大樓

●一～二樓銀行
●三～十一樓辦公室
●每戶面積：12坪～145坪
●每坪售價：3萬5千元起
●自備款345,000元起分18期繳納
●構造：地下二層、地上十一層R.C構造
●工程期間：64.11～66.5
●工地現場：台中市民權路市議會對面
建照字號：（64）中工建建字第1114號

正浩開發建設股份有限公司投資興建
公司地址：台中市居仁街16號
服務專線：台中(042)25233,68918
台北(02)3412254,5510603
廣告企劃：金先鋒廣告企劃代理店 65107～9(三線)

圓山飯店
中山北路
北安路
距台北車站僅7分鐘車程
近在圓山北安路
與中山北路一路相通
＊首都花城
千區之首
龍華樓
＊規劃完成、單獨推出！分享向隅者
1. 近在圓山北安路旁，與中山北路一路相通。
2. 距台北車站僅7分鐘車程。
3. 首都花城建成後遍植杜鵑花一片燦爛。
4. 治安良好，居家理想。附近學校多、市場近。
5. 是爲中山區內最完整的萬坪大社區。
6. 公車16、17、44、101光華大南17、19群集於此，交通方便。
8. 大廈結構、公寓價格，建材一流。自備款每坪15000元，自17坪～41坪
9. 地下室是停車場，又享有獨特的天井花園。
10. 增值潛力高居首座，是本區唯一的黃金點。
亞美達關係企業
亞青建設公司
嘉新第二大樓10樓
歡迎洽詢：562—3233（8線）

對下列疾病引起之咳嗽，有止咳與祛痰效果！
Lederle 立達良藥

流行性感冒
傷風·支氣管炎
止咳·祛痰
TUSSIVIL＊SYRUP
內衛藥製字第04002號
台灣氰胺公司出品

一日一粒　增強抵抗力·加速康復！
凡因工作繁重，激烈運動及疾病消耗体力，隨新陳代謝之亢進，會消損体內維他命，而維他命B_1·B_2及C等水溶性維他命，通常在体內不能儲存，故必需迅速補充，方能早日恢復体力，維持健康。
克補是爲這種需要而配製的高單位營養補劑，對於身心疲勞，病中病後，手術前後，各種慢性病等服用克補，能增強抵抗力，加速康復。
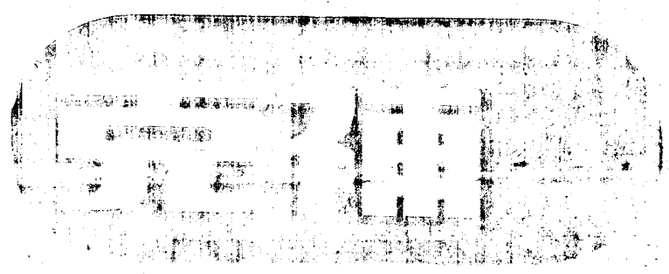
(64)北市衛四廠藥字第163號'第017號　內衛藥製字第03945號　衛署藥製字第02201號

好照片的價值
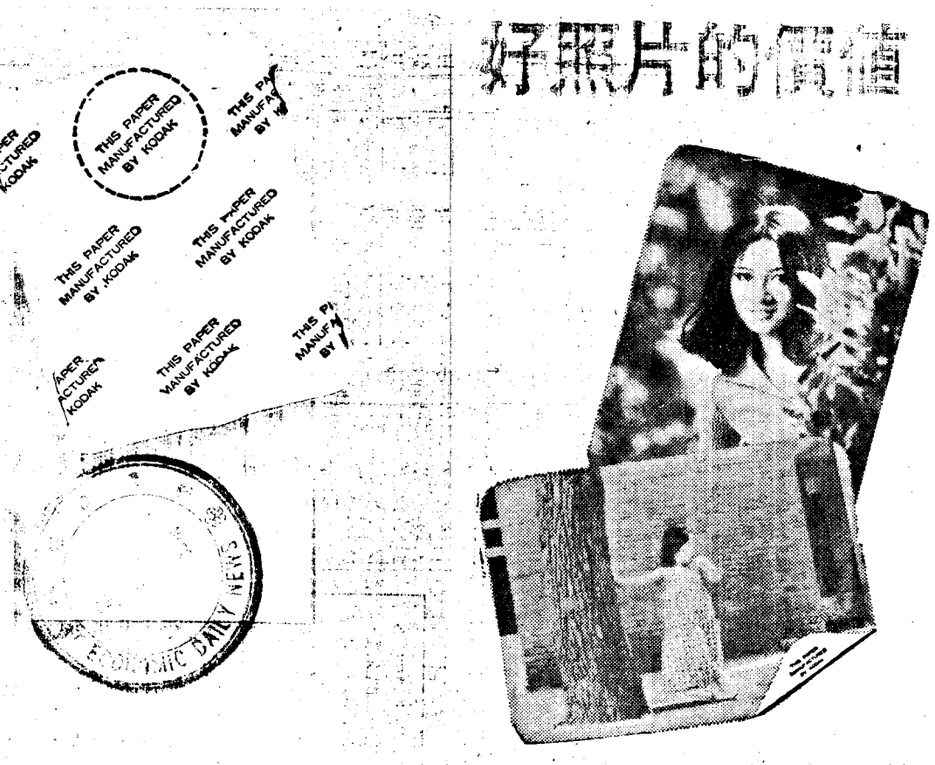
一張色彩持久不褪，柔和逼眞的照片，即使多年後，仍能將當年的歡樂溫馨，重現在您眼前，它的價值是無法以金錢來衡量的。
我們具有多年的冲印經驗，深知相紙的選擇對照片的好壞具有決定性的影響，因此我們向您鄭重推薦柯達相紙。
因爲：
■用柯達相紙冲印照片，色彩持久不褪，柔和逼眞；是公認的唯一高級相紙。
■我們與柯達公司專業技術人員密切合作，冲印技術已達國際水準，所以能爲您提供最好的服務。
■採用品質永遠領先的柯達軟片，配合唯一的高級相紙－柯達相紙，更可以使您的照片得到相乘的優異效果。
若要眞正的好照片，請務必指定背面有三行柯達（Kodak）英文水印的柯達相紙，並交給各照相材料行或照相館，指名轉交給我們爲您做最快最好的服務。
※自即日起，柯達相紙冲印的3×5彩色照片恢復兩年前公訂價——每張9元。
自冲處本 達柯 片軟色彩
明日企業公司　爵士彩色冲印股份有限公司　中央彩色冲印公司
統立彩色冲印公司　三重照相器材彩色冲印公司　東盈彩色冲印公司
福得照相器材有限公司　今日彩色冲印公司　正統彩色冲印公司
（彩色暗房）　銀星彩色冲印公司　海鷗彩色冲印公司
宇宙彩色冲印公司　聯合彩色攝影冲印公司　善美彩色冲印公司
偉達彩色冲印公司
（排名順序係抽籤決定）

松江路的辦公廳—
30坪
惠群大廈旁邊的大樓，現在的行情，每坪5萬2左右，而本大廈惠群大廈，平均售價每坪只賣4萬2
您買了一戶30坪的辦公廳，就等於現賺30萬！
何況本大廈2年後興建完成，其增值更不止此數!!
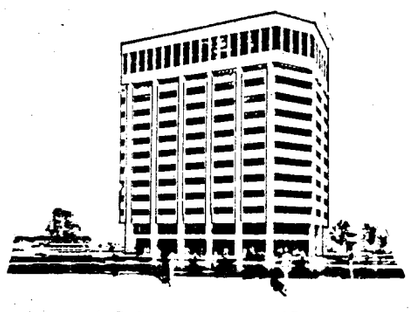

●訂金3萬●每坪4萬起
●保證貸款40%
●首創標會式10期付款方式，每月只要1萬3
●11坪到30坪格局
●松江路第一幢14層小辦公大廈
●地下室二層：B1停車場、餐廳，B2停車場
●一樓銀行，作業最方便
●二～十四樓高級辦公室
●双層鋁窗、意大利大理石、電子控制汽車升降機等一級設備
●位於40米松江路和民生東路交叉口，辦公地點絕佳。
●觀光飯店、航運公司、銀行、貿易公司、辦公大樓四周林立。
●民生東路即將打通直貫敦化北路增值最快。
●松江路北通高速公路交流道，增值力雄厚。
●本大廈門口有24支公車站牌，交通最方便!!
今天公開
投資興建：惠群工程有限公司
建築設計：呂德雄建築師事務所
建築執照：64建中山南字第101號
廣告及業務企劃／
台北房屋服務股份有限公司
台北市南京東路二段62號成功大樓8樓
服務專線：5614234（十線）