局版臺報字第零零貳柒號　郵區一〇五號　郵政信箱四三－六〇號
中華郵政台字第二二六七號執照登記為第二類新聞紙類　電報掛號六二六〇號

經濟日報

ECONOMIC DAILY NEWS

發行人　王惕吾

第叁零零柒伍號

今日四張　每張十七元五角

總社：台北市忠孝東路4段555號
電話：總機：7682161—9
訂報：7676148
廣告：7676113
編輯部：7676207
採訪組：7676215
工商服務部：7654754
城中營業處：3612707
印刷廠：城中營業處：3612707
承印報紙：聯合工廠

以建設台灣經驗作重建大陸典型

守法負責積極進取　全心全力獻身建設

【中央社中興新村廿四日電】　嚴總統於台灣光復三十週年，發表告全體同胞書，全文如次：

台灣全體同胞：

台灣的光復，使台灣同胞重歸祖國的懷抱，恢復自由的生活，這是國民革命重大的進程，亦即國家民族輝煌的史頁。今日適逢台灣光復三十週年，乃總統蔣公逝世後的第一個光復節，我們以一種「飲水思源」的心情，深深感念　蔣公領導抗戰，光復台灣的偉績；而如何奉行　遺訓，以完成未竟的志業，實為全國軍民同胞莊嚴的歷史任務。

民國廿六年七月，處長現炎黃子孫之民族正氣。全面對日抗戰，日本軍閥投降，台灣重歸祖國。今年是抗戰之爆發，乃我中華民國舉每國圖存之總動員。當時總統蔣公以堅定的意志，無比的毅力，一貫的信心，領導全國軍民，號召抗戰到底，精誠感召，敵寇同仇，在八年長期抗戰中，無數軍民同胞，出生入死，前仆後繼，其作戰之英勇，犧牲之壯烈，真是驚天地而泣鬼神，處處表現我炎黃子孫之民族精神，用能獲致最後勝利，日本軍閥投降，台灣重歸祖國。今年是抗戰勝利三十週年，我們回顧這一偉大的歷史戰役，和光榮的勝利成果，就深切體認到光復節意義的重大。

台灣同胞具有傳統的民族精神，創事業則不畏艱辛，禦強暴則忠勇激發。在日據時期，我台灣愛國志士，抗拒殖民統治，可歌可泣，史不絕書。至於抗戰期中，無論渡海投身革命陣營，或就地從事抗日運動，亦皆經得起嚴格的考驗。表現其愛國的精誠。迨光復以後，台灣全體同胞咸能發揮其精神智慧，貢獻其智力智能，與政府密切合作，實踐其報國的責任。

台灣光復三十年來。我們的施政和建設，以三民主義為指針，以中華文化為基礎，不僅國防力量堅強，經濟發展快速，以及國民生活水準與文化水準提高，而這個堅強的反共復國基地，更是太平洋上民主自由的明燈，具有舉足輕重的地位；近且積極推行十大建設，邁向現代化目標；這三十年建設成果的累積，實關係五千年歷史文化的綿延。回憶日據時期，台灣同胞所受政治的高壓，社會的不平，經濟的搾取，教育的奴化，是何等悲慘，以光復後的情形與之比較，不啻天壤。這也就說明了台灣唯有在光復以後，才能上下一德，萬眾一心，共同致力於建設，日進於繁榮。深信我們多方面的努力，不僅是為了今天，更是為了明天，不僅是為了復興基地的強大，而更是要以今日建設台灣的經驗，作為明日重建大陸的典型。

我們在慶祝台灣光復節的時候，最不能忘懷的，就是大陸上遭受共匪蹂躪、殺戮的苦難同胞。共匪企圖維持其極權統治，其「黨」內的鬥爭，日益尖銳，而其對人民的迫害，亦更殘酷。現當大陸同胞血枯淚盡，呼援望救之時，我們必須以當年大陸同胞光復台灣的犧牲精神，為拯救大陸同胞而奮鬥到底。這就是說，光復大陸國土，乃是我們必須担當的時代任務，也是我們必可完成的神聖使命。

總統　蔣公在去年光復節的訓詞中指出：「物質建設與心理建設的配合，光復台灣到光復大陸，確認我們確信一切切成盡其在我的道理，操之在我，因此，我們年年從台灣光復到大陸光復，是台灣同胞抗戰勝利之後，經過八年堅苦奮鬥，決非儻來倖致，浴血犧牲，我們非要成功不負國民革命的期望，家家信念，人人勇往直前，萬苦貫穿，程程盡力！」

這一條光明並肩的大道，讓我們攜手並肩，共同向前！

蔣公在台灣光復節的訓詞中指出：「物質建設與心理建設的配合，光復台灣到光復大陸，確認我們確信一切切成盡其在我的道理，操之在我，因此，我們年年從台灣光復到大陸光復，是台灣同胞抗戰勝利之後，經過八年堅苦奮鬥，決非儻來倖致，浴血犧牲，我們非要成功不負國民革命的期望，家家信念，人人勇往直前，萬苦貫穿，程程盡力！」

這一條光明並肩的大道，讓我們攜手並肩，共同向前！

徵求
有眼光的主人
徵主人
松江路·長安東路口
《11層辦公大樓》
近日公開・歡迎洽詢
投資興建／榮興建設股份有限公司
業務企劃／巨將興業股份有限公司
服務電話／5118298
5815460

現在不買，
可以住！
將來是買，
可以經濟大發
一部電話，橫掃天下
●和中山北路一路相通！
●小投資就擁有一戶高級設備辦公住家。
●黃金隔間，大小隨意，12.8坪起。
●美國式分期付款，款期長，人人方便！
●設備有特色：坡道式大型停車場，採用15人乘坐豪華電梯二部、日本進口鋁門窗（附紗窗）、拼花地板、實心雕花大門、不銹鋼廚具、豪華壁紙等。
●40%長期低利貸款，自備款15000元。
●好消息：贈送20部冷氣機，送完為止！
首都花城第2期 精華區！
亞美建關係企業 亞青建設公司
歡迎洽詢：5217200・5217201・5519413
高新第二大樓10樓

6′ 8′ 12′ 16′ 18′ 20′
22′ 24′ 30′(大小規格齊全)
協興機械工業股份有限公司
台中市南區大慶街一段17號
(台中高工學校後面)
TEL:28670・45790
連絡處：高雄市十全一路419號
TEL:292139

謝謝你的訂購和洽詢，更謝謝你對我們的信任和支持！
倫敦大廈210戶已全部售完，這兩天的忙碌和擁擠，使我們有若干地方的疏忽和服務不週　敬請原諒，特別是向隅的客戶，我們深感抱歉！
倫敦大廈決定於11月開工。
請再期待——
康橋即將為你在全國最高級住宅區，敦化南路光啓社旁推出的本月份第二個計劃！
建築顧問／中國興業建築師事務所
台北房屋關係企業
康橋建設事業股份有限公司
台北市南京東路二段62號成功大樓8樓
服務專線：5614234(十線)

光復節特展消息
祝
台灣光復卅週年
1976
政大傢俬展介紹展
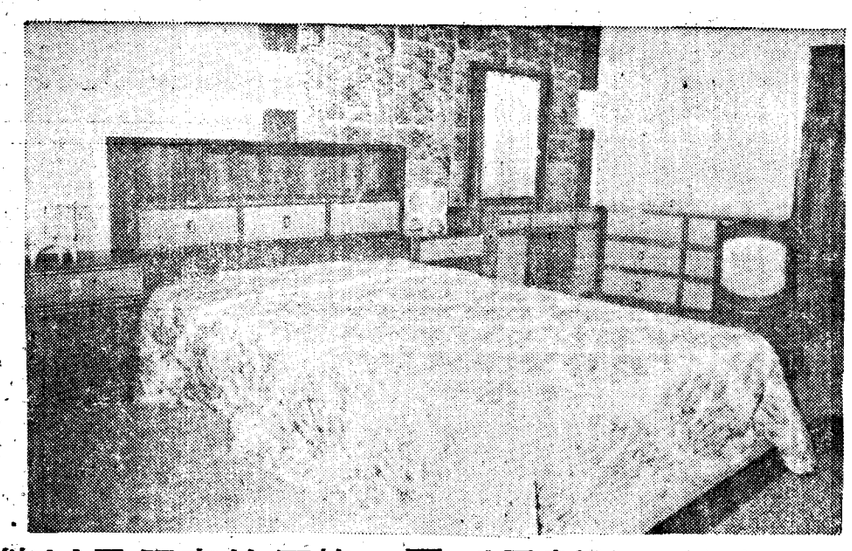
您能以最便宜的價格，買到最新的上等家具！
＊展出項目：(1)北歐(丹麥)式書櫃、碗盤櫃、音響櫃等。
(2)中國傳統式紅木家具。
(3)丹麥式餐桌、椅及全套臥室家具。
(4)以紅木製成的北歐式革新型沙發。
展出地點：士林區中山北路77～81號(福林商圓環邊)
展出時間：即日起至11月12日上午9:00～下午9:00
政大木業有限公司　TEL：8312295・8316488

阿波羅廣場

魅力十足・佳評如潮……
魅力1　位於快速成長的忠孝東路高級住宅區中心點，在人文與地理環境上，極具發展潛力與遠景。
魅力2　最具消費力的大台北東區，亟需一座規劃完善的現代化高級商品中心，來滿足居民精神與物質生活的需求。
魅力3　超越商場單一功能，"One Floor"規劃，彩虹浮雕瀑布，立體音樂廣場……等，集消費、休憩、聚會數大功能於一體，使阿波羅廣場不僅氣質高貴，且充滿活力與吸引力。
魅力4　21期儲蓄式長期付款，等於「寓儲蓄於置產」，使人人易於達到經營事業的心願，廣獲投資增值之利益。
結論　……這是一個機會性的判斷，這是一個理智性的選擇，務請及早加入阿波羅廣場經營的行列！
建築概要　●工地地址：台北市忠孝東路四段222號●工地面積：1076坪●廣場總建坪：1796坪（一層1076坪、二層720坪）●總單位數：一樓103個單位、二樓11戶●單位面積：一樓0.87坪～63.29坪、二樓19.12坪～66.32坪●每坪售價：一樓3萬3千元起、二樓7萬8千9起●付款方式：訂金5萬，有貸款，餘款分21期交付。●建築執照：64建松山(三)字第065號
一座永無風吹・日曬・雨淋的室內廣場
阿波羅廣場
工地：台北市忠孝東路四段222號(阿波羅大廈)
廣場專線 7510929・7511869・7511681
投資興建 宏泰建設股份有限公司
台北市南京東路三段215號(泰伯大樓二樓)
電話：771-3133(六線)
建築設計 三門建築師事務所　台北市忠孝東路三段261號五樓
企劃廣告 住產建設股份有限公司　台北市南京東路三段217號九樓