局版臺報字第零零貳柒號 郵區一〇五號 郵政信箱四三—六〇號
中華郵政台字第二二六七號執照登記爲第二類新聞紙類 電報掛號六二六〇號
ECONOMIC DAILY NEWS
發行人 王惕吾
第叁叁零貳捌號
今日三大張 每月三十七元
地址：台北市忠孝東路三段1之號 123街屑峨市北台：廠業營中城
總機：7682161—9
訂報電話：7766761 7766762 7766763 7766764 7766765 7766766 7766767
報告新聞：7766148 7766202 7766247 7766512
編採工作：7766136
組部處：8311357
服務台：8315477
廣告部：8311707
印刷廠：承印報合聯刷印廠工刷印

政府決定 協助業者進口民生必需品

黃豆玉米小麥等大宗物資向美國交涉簽訂長期採購合約

【本報訊】政府爲因應今後物價的波動，決定有效的協助業者採購民生必需物資，以充分掌握黃豆、玉米、小麥等大宗物資的來源。

政府有關當局根據目前的經濟情勢預測，十月以後的國際物價，將有波動的趨向，我們應及早充分準備民生必需品的存量及工業生產所需的原料，以免因價格波動而遭到供需失調。

據有關方面表示，目前的物價措施，主要是掌握物資的來源，以現在的情況，國內所生產的黃豆、玉米及小麥數量不多，絕大多數是依賴向國外採購，經過經濟主管單位的研討後，決定採取下列措施：

——掌握黃豆、玉米、小麥等大宗物資的來源，除了向美國簽訂採購合約外，對於其他生產國家，亦應交涉訂定長期採購合約。

——因應未來物價的波動，主管機關確實配合物價政策，協調食米、雜糧等民生食品的供需，以減少浪費，調節市場的需要。

——督導各國營事業加速生產已經計畫完成的工業原料，以便減少進口，節省外匯，支應業者採購民生必需物資。

——對於民生必需品之市場供需情況及產銷情形以及個別物價漲落之原因，作不定期之調查分析，以提供業者作爲採購之參考。

——經常協調原料生產廠與加工廠之間的供需關係，以免因原料不足，而影響產銷。

——物價主管單位隨時注意國際重要物資的變動情形，並將其波動幅度與國內之影響，作具體的分析，以資適時採取因應措施。

鼓勵僑外投資精密及高級工業 劃定四十優待項目

【本報訊】政府主管機關劃定有關機械及電工器材工業的四十個項目，將作爲今後華僑及外國人投資的重點，並給予較長期間的減免稅負優待，以配合推動我國工業的精密化及高級化。

此四十個項目包括：蒸汽機及其零件、瓦斯渦輪及其零件、農業機械、打字機及辦公用機器、工具機、紡紗及尼龍絲線加工機、編織機、染整機、工業用縫衣機及其零件、造紙機械、印刷機及其零件、氣體用泵、液體用泵、軸承、起重機、手工具、眞空管、發電機、整流器、斷路器及開關、彩色電視機、擴音器、無線電傳播設備、錄音帶、內燃機、卡車底盤、機車零件、光學器具、底片及相紙、鐘錶、電療器具、彩色電視機險極及擴體電路、電子眞空管、電子檢驗設備、電容器及其零件、電阻、半導體、射線管、鐵氧體、電極棒。

內部辦法 加強監督財團法人

【中央社訊】內政部決定研訂一項「財團法人設立許可監督辦法」，以加強對財團法人的監督。

內政部已研擬了辦法草案，將於日內邀集市單位會商。草案要點是：

——凡屬內政部主管業務範圍之財團法人，其設立、許可、監督，除法令另有規定外，依本辦法爲之。

——設立財團法人除以遺囑捐助者外，應訂立捐助章程，章程應訂立之重要事項如左：㈠法人之目的、名稱、主事務所及分事務所之設置。㈡捐助財產之來源、種類、數額、及保管運用之方式。㈢法人之組織、業務項目、及其管理方式。㈣法人之具體組織、業務項目、及其管理方式。㈤設有存立之時期者其時期。

——財團法人之基金存積過多時，主管機關得斟酌其設立之目的，及捐助章程之意志，指示作適當之運用。

——財團法人有左列情形之一者，主管機關應予糾正限期改善之：㈠違反捐助章程之規定者。㈡經營方針與設立目的不符者。㈢所收取之工作費率過高者。㈣經費開支浮濫者。㈤職員之報酬過高者。

由日本東急株式會社員責人五島昇率領的日本精密機械工業考察團一行十五人，定本月卅日抵華訪問五天。我國政府有關單位及工商界在該團抵華時，將就主管機關劃定鼓勵投資的四十個項目，與該團進行儀商，歡迎日本精密機械業者來華投資。

主管機關指出，爲減少我國工業產品受國際經濟情勢的影響，並促使工業升級，早日走向精密化及高級化的途徑，今後以推動電工器材及機械工業爲重點。

八德路三段，台視隔壁
每層491坪，備停車場
另 大樓 新台豐
台豐公司 電話：721-0333(10線)

今天訂購九折優待
邀請台視傻女婿男主角阿土女主角阿玉剪綵

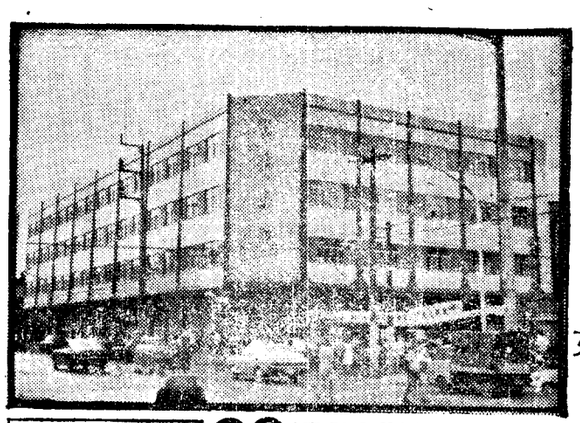

萬華商場
華西夜市 名聞全國
萬商雲集 招財進寶

桂林路 萬華商場 華西街
上午九點半剪綵

1樓2樓 城百貨樓
百貨舖位、委託商行、珠寶、特產
男女皮鞋、文具、鐘錶、眼鏡、
綢緞布疋、玩具、唱片、男女時裝
學生制服、電器化用品、化粧品

3樓4樓 海鮮、點心樓
海鮮、炒米粉、肉焿麵、炒螺肉
魯肉飯、貢丸湯、蚵仔煎
四神湯、紅豆圓仔、花生湯
小籠包、餃子、四果冰、蜜豆冰

●未公開已轟動，請準備訂金5萬，早買早賺。
●萬華商場位於萬華的心臟地點華西街與桂林路交口，人潮熙攘穿流不息，做生意最好。
●萬華商場是爲了配合政府的「萬大計劃」而興建是萬華地區第一座國際商業大樓。
●萬華商場設備最優，全樓中央冷氣系統、電動扶梯、直達電梯、水電路、身歷聲音響、大台北瓦斯及電話線路俱全。
●萬華商場俱有200餘攤位，每一攤位可辦理總價50%貸款。

投資經營：第一人壽保險股份有限公司
萬華商場：台北市桂林路一四九號
電話：三六一二六六五•三六一五〇七九

廣告企劃／天威傳播公司

歡迎蒞臨工地參觀／現場贈送紀念唱片

「認識大台北，贈送北市地圖」，因連日函索過於踴躍，本公司除按來函先後，業已寄出兩萬份外，另加印一萬份，也亦送完；本公司限於印量，謹此向未收到的朋友致歉，並向全體大台北市民的愛市熱誠，致最深敬意！

平面以實用爲重，形乃隨機能而生

建築是有生命的藝術。一棟突出的建築物，不僅需要賦予心血，賦予個性，賦予風格，更需賦予發揮生活機能的設計觀念，也即建築家所謂的「形隨機能而生」的觀念。

阿波羅大廈即是充分考慮生活機能而設計的建築。設計之初即以住宅平面配置的實用性爲重，進而兼顧大廈立面的美化，故能有精心彫琢的外型，更能有堅實晶瑩的內涵。

U字型設計——採光、防音徹底解決：

採用U字型設計，徹底解決日照、採光、通風、防音的問題，採光面積高達13200平方公尺，同時通風、噪音、晒衣等問題的處理均因突口中庭方式之設計，而得到合理的解決。

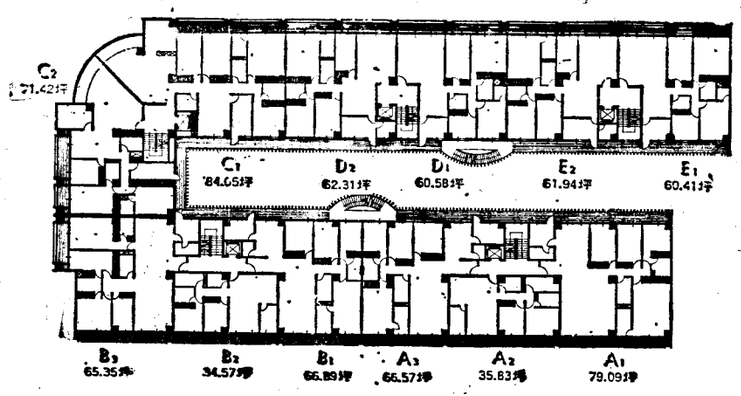

阿波羅大廈平面配置圖

A1 室內／60.87坪 陽台／12.10坪 公共／6.12坪 總計／79.09坪

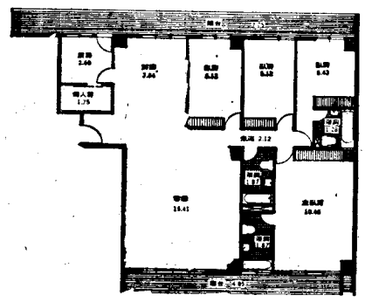

A2 B2 室內／28.19坪 室內／27.07坪 陽台／4.80坪 陽台／4.61坪 公共／2.84坪 公共／2.89坪 總計／35.83坪 總計／34.57坪

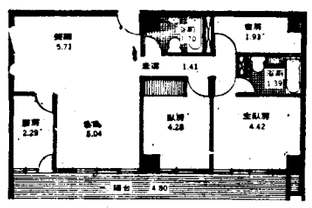

A3 B1 室內／51.53坪 室內／51.53坪 陽台／9.86坪 陽台／9.86坪 公共／5.18坪 公共／5.18坪 總計／86.57坪 總計／86.89坪

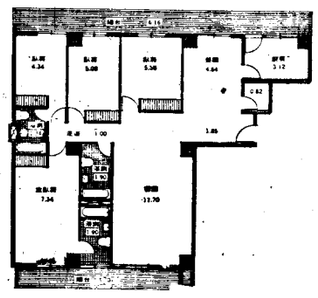

B3 室內／51.56坪

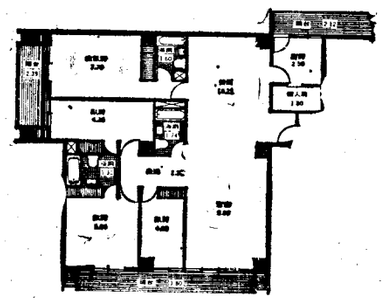

C1 室內／66.76坪 陽台／9.95坪 公共／7.34坪

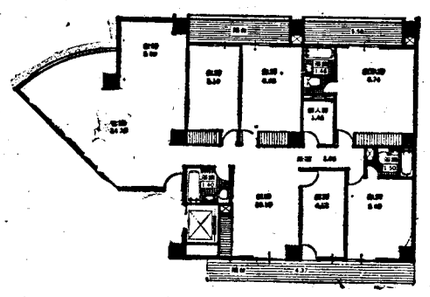

C2 室內／56.94坪 陽台／8.26坪

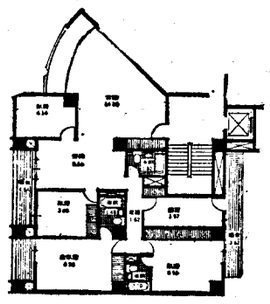

D1 E1 室內／43.83坪 室內／43.89坪 陽台／10.71坪 陽台／10.51坪 公共／6.04坪 公共／6.01坪 總計／60.58坪 總計／60.41坪

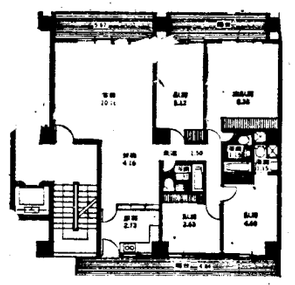

D2 E2 室內／45.59坪 室內／45.59坪 陽台／10.41坪 陽台／10.41坪 公共／6.31坪 公共／6.31坪 總計／62.31坪 總計／62.31坪

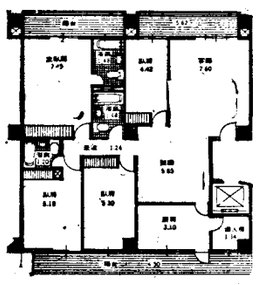

最佳平面安排——格局適切，極富彈性：

設計原則係以平面爲重，立面次之，同時充分考慮住宅的生活機能。每戶配置自35坪至84坪，間間有窗，室內且無橫樑，隔間極富彈性。

門戶完全獨立——俾益觀瞻，不虞複雜：

啓用五部名牌快速電梯，分置大廈適中地點，每層兩戶即共用一部電梯，門戶完全獨立，並顧全居家之私密性。

建材概要

- **門窗：**採用國際水準高級鋁門窗，並採用實心雕花門，配以歐美高貴名鎖及電眼。
- **牆面：**由梯間牆面貼名貴大理石，室內皆採用歐美進口之高級精製壁紙。
- **地板：**電梯間及公共走廊舖名貴大理石，室內、臥室則舖高級地毯或櫸木地板。
- **平頂：**室內爲防水藝術夾板，貼歐美高級壁紙、
- **陽台：**外陽台地板舖高級彩釉磁磚，內陽台則設高級晒衣架、水龍頭及洗衣機插座。
- **廚房：**每戶設有全套高級不銹鋼廚具，並配有冷、熱水混合式自由龍頭。
- **衛生設備：**浴廁內裝置名牌彩色琺瑯搪磁浴缸、噴射式抽水馬桶、電話式蓮蓬頭、細磁洗面盆等，一應俱全。
- **供水設備：**採間接供水方式，設總錶乙只，各戶並裝有分錶。
- **瓦斯設備：**每戶均裝有大台北瓦斯配管。
- **電氣：**採用單相三線式110V／220V供電，每戶設有電錶乙只並預留冷暖氣孔、插座及暗管。
- **服務：**二樓門廳設有服務台、專用信箱，三樓以上並設有對講機，由專人管理。

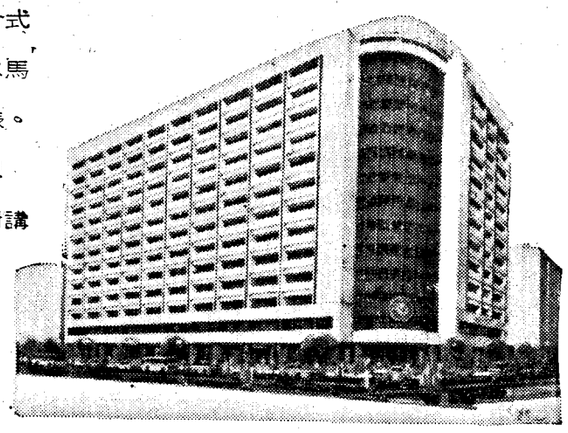

建築概要：

●工地：台北市忠孝東路四段222號●工地面積：1076坪●建築面積：749坪●總建坪：11512坪●總戶數：144戶●住戶面積：35～84坪●貸款：每戶總價33%●付款方式：定金五萬，餘款分21期繳付●構造方式：RC結構，地上十四層，地下一層●公共設施比率：10%●最大採光面：13200平方公尺●停車場：地下1076坪，地上130坪●預計開工日期：64年10月●建築執照：64建松山(三)字第065號。

洽詢電話：7713133(六線)・7510929・7514351・7516532・7218550

投資興建 [illegible]

公司：台北市南京東路三段215號(泰伯大樓)二樓
工地：台北市忠孝東路四段222號

建築設計：三門建築師
丁清彥建築師事務所
白省三建築師事務所
高山青建築師事務所
台北市忠孝東路三段261號五樓