局版臺報字第零零貳柒號　郵區一〇五號　郵政信箱四三－六〇號
中華郵政台字第二二六七號執照登記為第二類新聞紙類　電報掛號六二六〇號
ECONOMIC DAILY NEWS
發行人王惕吾
第叁零零伍號
今日三大張　每月七十五元
社址：台北市忠孝東路4段555號
城中營業處：台北市眉峨街123之1號
印刷廠：台北市聯合報印刷廠
總機：7682161—9
電話：訂報：7676148
廣告：7676113
編輯部：7676207
採訪組：7676215
工商服務部：7654754
城中營業處：3612707

蔣院長指出 重要工業發展目標

石油化學工業應全力奠定良好基礎，電子工業須儘速走向完全自製階段，機械工業要積極改善經營結構。

【本報訊】行政院蔣院長昨日表示，石油化學工業是我們最要緊的工業，我們要全力的奠立其良好的發展基礎；電子工業要儘快的從裝配的階段走向完全自製的階段；機械工業要積極改善經營結構。

蔣院長昨日上午十時在行政院接見來我國參加中美工業創新及產品發展研討會的美方專家，由國科會主任委員徐賢修陪同會見。

蔣院長對這項會議所討論的各項題綱，感到滿意。蔣院長告訴美方專家們說，我國正在積極發展的石油化學工業、電子工業、機械工業等都是最重要的基本工業，這些工業目前須待解決的技術上的問題，非常的多，政府正密切注意改進中，希望他們能多為我們提供改進的意見。

蔣院長認為，在討論這些問題的時候，可以同時到各工廠去參觀，並作一些指導，這樣對我們的工業會更有幫助。

蔣院長並對這些專家表示，配合工業創新的需要，有關財稅措施、教育制度等問題，政府會陸續的提出辦法，予以密切配合。

蔣院長向這些專家表示，會議中所獲得的各項結論，政府定將採行，因為這些建議，都是我們迫切需要的。

政府將儘速研訂容積率管制辦法

【本報訊】行政院副院長徐慶鐘表示，政府將儘速研訂實施容積率管制的辦法，並將所有巷道改為八公尺以上，以及加強管理建築及地政人員與業務。

徐副院長昨天上午在都市建設研討會，聽取有關都市建築方面之報告後作上述表示，他說，都市土地使用分區管制將再加強執行，並且應該儘速研訂實施容積率的辦法，以資限制人口密度。

徐慶鐘不僅對於都市防火防震問題極表關心，對於建築環境亦十分關切。他說，目前所有的巷道寬度多感不足。今後應設法將所有的巷道改為八公尺以上，至於現在一般的防火巷多設計為三公尺以下，亦應提高為四公尺以上。

徐慶鐘在談話中曾引述行政院蔣院長的話說，目前部份辦理建築、地政人員仍有一些不良的陋習，有損政治革新風氣，政府已令有關單位積極研究如何加強這方面之管理與改進，以及各方面之配合等問題。

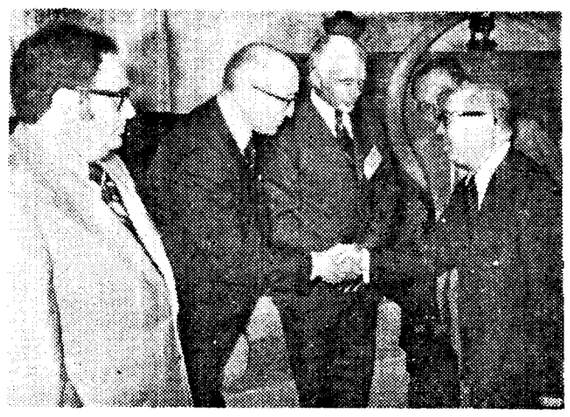

蔣院長昨日上午十時在行政院接見來我國參加中美工業創新及產品發展研討會的美方專家，由國科會主任委員徐賢修陪同會見。

嚴總統接見濮萊德等

工業創新會美方代表

【中央社訊】嚴總統昨天下午五時，在總統府接見來華參加中、美工業創新及新產品發展研討會的美方代表濮萊德博士等一行，是由行政院國家科學委員會主任委員徐賢修陪同會見嚴總統。

這十三位美國代表是：哈維麥德博士，美國布萊安公司總裁雷滋博士，美國瓦里安公司副總裁兼總經理歐爾斯，美國氣化產品和化學製品公司副總裁羅卜申博士，美國國防部管理策略顧問蕭根開博士，美國德州機械公司副總裁倜爾博士，美國國家科學院國際事務處赫里博士，專利事務律師內格博士，和美國辛辛那提銑床公司副總裁柯蘭博士。

饒賓曲博士，美方代表團美國首席代表郎格慕博士，美國國家科學院院士美國太空公司副總裁和駐華府代表畢林士博士，美國奧林公司副總裁韓福特博士，美國瓦里安公司副總裁雷滋博士，美國氣化產品和化學製品公司副總裁羅卜申博士，美國國防部管理策略顧問蕭根開博士，美國德州機械公司副總裁倜爾博士，美國國家科學院國際事務處赫里博士，專利事務律師內格博士，和美國辛辛那提銑床公司副總裁柯蘭博士。

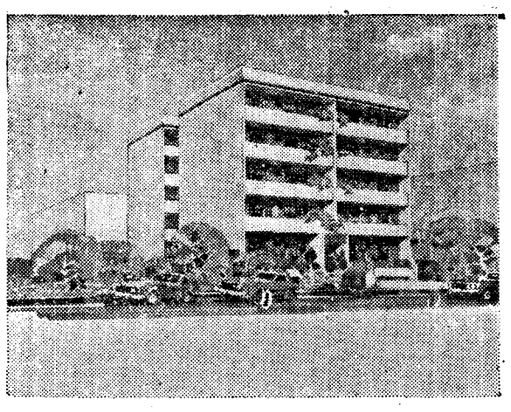

廈門大廈 已建至三樓的五層電梯大廈，純住宅大廈。
這時候您來工地參觀，可看到完工部份如何堅固，再看興建部份所用的質料，安全感更將提高。
建坪有 29, 32, 58, 64 坪數種，
每坪28,000～ 32,700元 。
廈門大廈座落在廈門街81巷16號

40%貸款

興如建設股份有限公司
公　司：台北市牯嶺街27號(2樓)
電　話：3919333·3912729
工　地：台北市廈門街81巷16號
＊說明書備索
星期例假照常服務・歡迎參觀

註冊商標

謹防假冒

本公司創製的「L型廚房排油煙氣機」，業經經濟部最後核定，獲得專利權（專利權號數新型第六一九二號），依專利法規定，非經本公司許可，不得擅自仿造、販賣、使用，否則依法訴究，特此敬啓。

工業股份有限公司　敬啓

總公司：台中縣豐原鎮翁社里豐年路六〇號　電話：(〇四五)二六一七一・二六一七一
台北營業處：台北市林森北路二五八號婦友商業大樓　電話：五二二二九一～四・五三一八三七～九

經濟部中央標準局頒發之專利證書

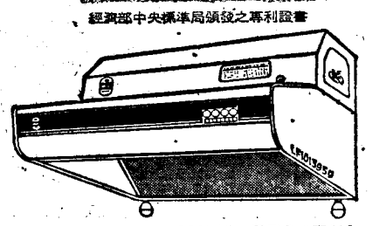

新 KB-80SL型　長710×寬600
LF-707型　長710×寬600
LF-808型　長810×寬600

台豐大樓
●南京東路二段71號
●餘60坪、222坪

華塑大樓
●敦化南路3號●餘一樓153坪

台豐公司 ☎721-0333(10線)

世界上最不浪費能源的……
三富小霸王汽車
客貨車可容6人
小卡斯巴魯

三富汽車工業股份有限公司
台中總公司：台中市台中港路三段118號　TEL.35015～17

■全國首創直拉式車門，開啓安全。
■採用二衝程水冷式強力引擎，爬坡力強；客車19°18′，卡車20°20′。
■傳統四輪獨立懸架，行走安全，双迴路剎車系統，確保行車安全。
■只要有3.6平方寬度的空地就可以使車輛回轉調撥。
■經濟實用客貨兩用車，車內寬敞，可乘坐6人，卡車積載容量特大。

車型	耗油量	乘客數	台中至台北全程168公里，每人所費金額
360cc	1加侖100公里	6	共費油錢70.40元，每人分担11.70元
1500cc	1加侖 40公里	5	共費油錢 185元，每人分担 37元
2000cc	1加侖 30公里	6	共費油錢 246元，每人分担 41元

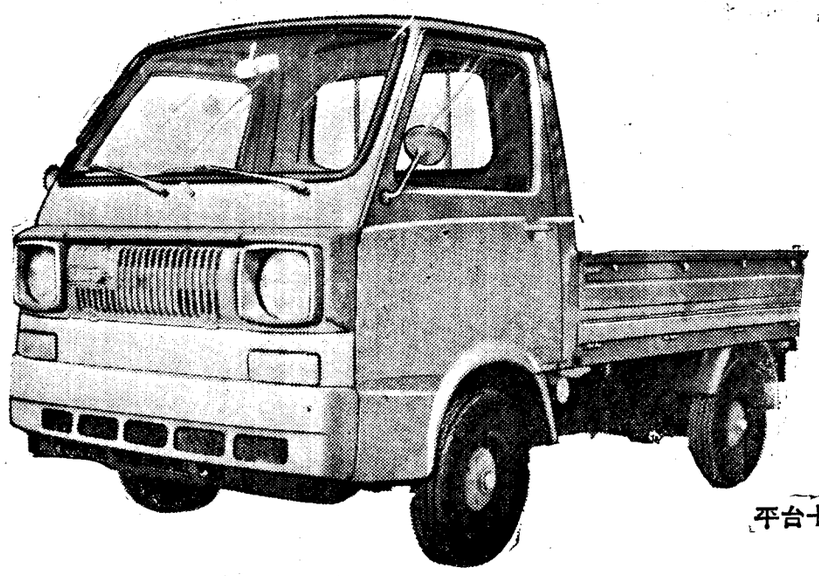

平台卡車

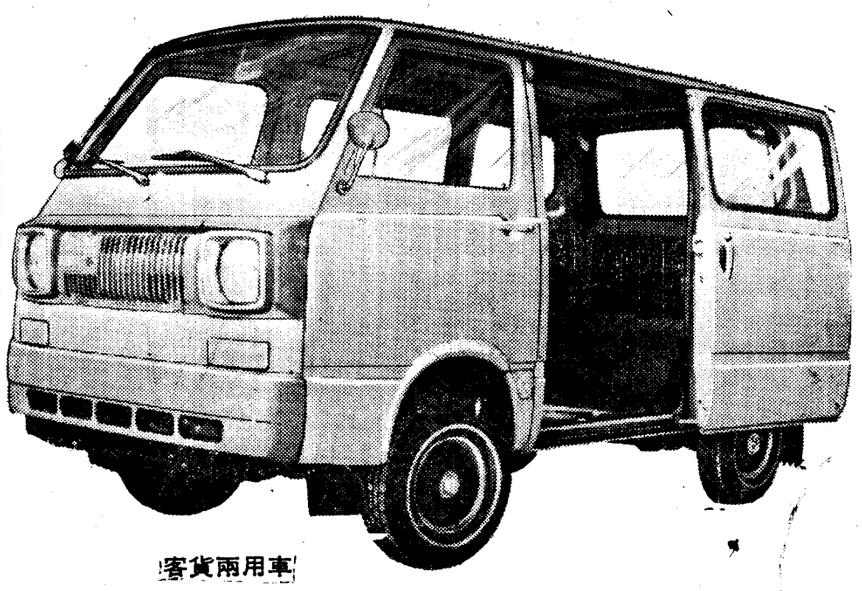

客貨兩用車

＊請配合使用(BYLON)牌專用機油

特約服務中心：山王汽車股份有限公司
台北：TEL 3213734・台中：TEL 31156・高雄：TEL.224256
各地連絡處及服務中心：

基隆：正通興業有限公司　基隆市南榮路179號　36856
羅東：信順車業有限公司　宜蘭縣羅東鎮公正路68號　45556 43699
台北：新高汽車公司台北分公司　台北市南京東路四段160號　741313 1—4
友利汽車股份有限公司　台北市松江路273號　541518 8 5516625 5516635
盛利企業有限公司　台北縣三重市正義北路40號　970588 972202 989722
桃園：新高汽車公司桃園分公司　桃園市復興路379號　24400 28596
新竹：新高汽車股份有限公司　新竹市林森路2號　24123—4
苗栗：新成達企業有限公司　苗栗縣頭份鎮中華路175號　23276
豐原：富山行有限公司　台中縣豐原鎮中山路506號　3005
台中：東鐘實業股份有限公司　台中市三民路三段29號　21285 34246 35839
新高汽車公司台中分公司　台中市復興路二段111號　56211—2
金隆汽車股份有限公司　台中市五權路2—97號　54666
草屯：益鑫昌實業有限公司　南投縣草屯鎮中正路804-62號　2710
員林：銘信車行有限公司
嘉義：金山汽車商行　新營：華大和汽車商行
台南：通利汽車有限公司　信聯汽車股份有限公司
高雄：富源行　新高汽車公司高雄分公司
屏東：新泰發輪業有限公司
潮州：永隆輪業有限公司
花蓮：福東企業股份有限公司
台東：永隆輪業有限公司
澎湖：西北行
彰化縣員林鎮中山路134號　21363
嘉義市忠孝路574號　24407
台南縣新營鎮中山路20-1號　623
台南市中山路19號　29025 26672
台南市成功路42-3號　32349
高雄市七賢二路395號　230565 270565
高雄市中正三路76號　233388 239886
屏東市民生路180-2號　23788
屏東縣潮州鎮新生路111號　83212
花蓮市博愛街122號　22939
台東鎮中正路396號　23411
澎湖縣馬公鎮新生路72號　486

大華中學旁的楓橋新邨，具有第一流的居住環境；吳興國小、台北醫學院為隣，6線公車四通八達；游泳池、公園、少棒球場…等的嶄新規劃，更使本新邨成為台北市東區唯一最完美的社區。
每坪僅售1萬6千起，只要自備24萬，就可以在此購屋、置產。

●坪數／18坪～45坪
●售價／每坪1萬6千起
●貸款／30%
●自備款／24萬元起
●設備／不銹鋼廚具
●交通／公車30・37・43大有2・22・15
●學校／吳興國小、大華中學
●工地／大華中學旁
《已經開工》

位於林森北路的嘉華林森高級大廈八～十二樓有24戶小套房，從10坪到19坪，全部巧妙的安排為玲瓏舒適的小園地。
每坪4萬3千元，貸款30%，所以您只需自備33萬元就可買到林森北路最方便實用的小套房！
居家在此，您可獲得生活上最大方便！
居家在此，您可領略優雅套房，風格獨具的生活情趣！

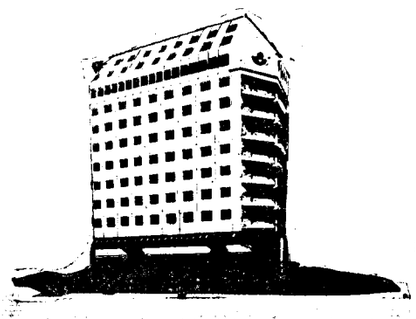

●一樓3個黃金店面：保証日進斗金
●二樓及地下室：經營各式餐廳食客雲集，大展鴻圖。
●自備款33萬起・貸款30%每坪僅售4萬3起
●工地：林森北路500號中山北路137巷口

廣告及業務企劃／
台北房屋服務股份有限公司
台北市南京東路二段62號成功大樓8樓
服務專線：5614234(十線)