中華郵政台字第二二六七號執照登記為第二類新聞紙類　電報掛號六二六〇號
局版臺業字第零零零貳柒號　郵區一〇五號　郵政信箱四三—六〇號
ECONOMIC DAILY NEWS
發行人王惕吾
第貳玖玖零號
今日三大張　每月七十五元
社址：台北市忠孝東路4段555號2之1　電話：總機：7682161—9
訂閱：123　廣告部：7767614
編採工城：台北市中山北路2段123號　業務部：7767761
印刷廠：合作大廈　輯務部：7767762
承印：中華印報　商務部：7767654
城中印刷廠　營業部：7767627
　　編採工城：7767547
　　電話：7767707

經設會建議

加強輔導中小企業

廣籌基金，放寬貸款條件

【本報訊】行政院經設會建議政府廣籌基金及寬列輔導工作預算，加強輔導中小企業，促使中小企業在困難時期獲得協助，以求經濟與社會的安定及發展。

經設會檢討第六期台灣經濟建設四年計劃第二年（六十三年）之執行成果後表示，在整個製造業中，中小企業所佔比重甚大，在經濟衰退時中小企業所受影響最大，停工歇業者較多，顯示其應變能力之脆弱。

雖然政府曾在去（六十三）年五月二十三日成立「中小企業聯合服務中心」，更於六月十七日設置「中小企業信用保證基金」，指撥基金五億元，以保證中小企業之融資，並另由中央銀行指撥專款十五億元，專供中小企業短期週轉融通之用，但由於額度有限，及貸款條件要求仍甚嚴格，輔導機構有必要予以加強。

國際電算機會議 廿日在台北舉行

【中央社訊】一九七五年國際電子計算機會議，將於八月廿日到廿二日在台北圓山飯店舉行，到目前為止，決定來華參加的外籍人士，至少將達一百廿人以上。

這些電子計算機專家學者將分別來自美、英、法、加拿大、澳洲、日本、韓國、印尼、泰國及香港等國家地區。再加上國內電子計算機有關機構與學術團體負責人及學者專家，預計將有四百人以上參加這項會議。

這項會議，由教育部指派國立交通大學工學院院長盛慶琇擔任籌備委員會主任委員及大會會長。

賴索托總理府部長 曼尼第昨抵華訪問

【中央社訊】賴索托王國總理府部長兼執政的國民黨中央委員會主席曼尼第，昨天來華訪問十天。

外交部次長楊西崑和中國國民黨中央黨部副秘書長薛人仰曾到機場歡迎。

曼尼第在訪華期間，將拜會中國政府首長和參觀交經設施。

健全全國工會組織 兩項法規公佈實施

【本報訊】內政部修正「工會法施行細則」，並訂定「全國性工會理、監事缺額補選辦法」，於昨日正式公布實施。

內政部表示，「工會法施行細則」修正條文及「全國性工會理、監事缺額補選辦法」公布實施後，將積極研辦補選全國性工會理、監事，以及充實工會經費、開展工會活動等。

內政部說，在新修正的工會法施行細則中，對健全工會組織、開展工會業務方面，有很多積極而進步的作法，如規定工會理事長或常務監事，無故不召開理、監事會超過兩個會次者，視為辭職，另行改選；工會理、監事無故缺席兩個會次者亦視為辭職。又規定上級工會對所屬下級工會徵收經常會費，得照下級工會收入的百分之十至十五徵收。

全國性工會理監事缺額補選辦法，規定全國總工會理事定為四十五人，監事十五人；各業工會全國聯合會理事定為三十一人，監事九人。會員代表名額方面，規定全國總工會所屬下級工會會員代表名額，依比例其會員人數在一萬人以上，未滿二萬人者，選派會員代表四人，依次再多為會員人數在三十萬人以上，未滿五十萬人者，每增加五萬人，增加一人。

內政部同時指出，在上項附屬法規發佈後，如何籌措着手補選全國性工會理、監事缺額，以及充實工會經費，開展工會活動等事項，將於短期內，會同有關機關訂定進度，積極辦理，預計可於今年十二月底以前全部完成。

中華民國六十四年八月一日
(64)僑銀總秘字第二五四號

主旨：公告本行基隆分行開業，敬請　惠顧指導。
依據：財政部63.12.31(63)台財錢第二二五五七號函、
公告事項：一、名　稱：華僑商業銀行基隆分行。
二、營業範圍：(1)收受普通活期定期存款(2)辦理各種放款及貼現(3)票據承兌(4)辦理國內滙兌(5)總行、台北、中山、城東、台中、高雄、新興等分行經中央銀行特許辦理國外滙兌及僑滙(基隆分行代收件)(6)代理收付款項(7)買賣公債庫券及公司債(8)辦理業務有關之保証、倉庫或保管業務(9)投資于生產、公用或交通旅遊事業(10)代募公債公司債及公司股份(11)總行、台北、中山、城東、台中、台南、高雄、新興等分行經中央銀行特許收受外國貨幣或買賣生金銀。(基隆分行代辦)(12)辦理儲蓄業務
三、行　址：基隆市信一路一七〇號
四、開業日期：六十四年八月一日(星期五)
五、電　話：四一二三一—五(五線)

注意!!
譽滿全球的引擎鐵衛
ESSO UNIFLO
原裝進口 首次在台發售!

高度技術的結晶 ESSO UNIFLO
係超高級汽油車專用滑潤油，品質特優確保各型車輛之壽命。
文華油品股份有限公司　電話：嘉義22228·78428　台北5716061
●交通煤油有限公司　電話：台北3818122-4
●亦昌有限公司　電話：台北5812402　5224906
●金利企業有限公司　電話：台中34749　53496
●宏源油品股份有限公司　電話：高雄224377　227888
●鴻榮行　電話：台中48959
●隆益油行有限公司益　電話：台北3315823　3711823

六七八——七三：話電（站車火華萬近）號七巷四七一街州柳市北台：址地
45°C—置裝結凍速急溫低超▲ 備設藏冷、凍冷段二新最▲
○鮮新品食保永，統系制控動自溫恆子電新全▲
惠實濟經，廉低費收▲ 利便通交，中適點地▲ 作操理管責負人專▲
永德實業有限公司　德全化工有限公司

保證責任
台中市第五住宅公用合作社
中市第五住宅於七月二十五日創立大會
八月一日舉行開幕酒會，敬請各界光臨指教！
竭誠服務社員・使住者有其屋
致力社會建設・完成復國大業
第五住宅甫於七月二十五日成立，為答謝各界的支持和愛顧，開幕同時推出首批五福小家園公寓，作為本社答謝各界的—「獻禮」。
五福小家園公寓
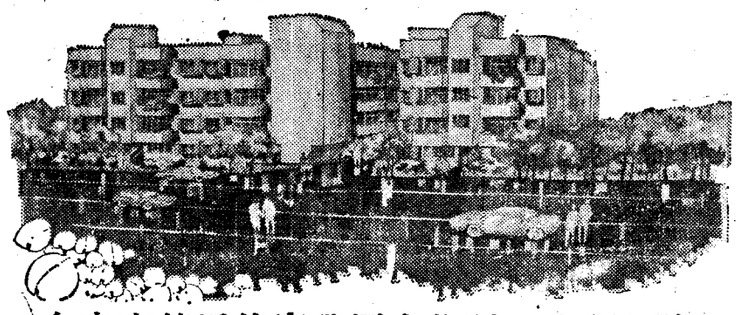
台中市第五住宅公用合作社—企劃興建
社址：台中市中山路184號 服務電話：61138.61139

今天起您就是全國最大
公園綠地旁最完美大廈的主人!!
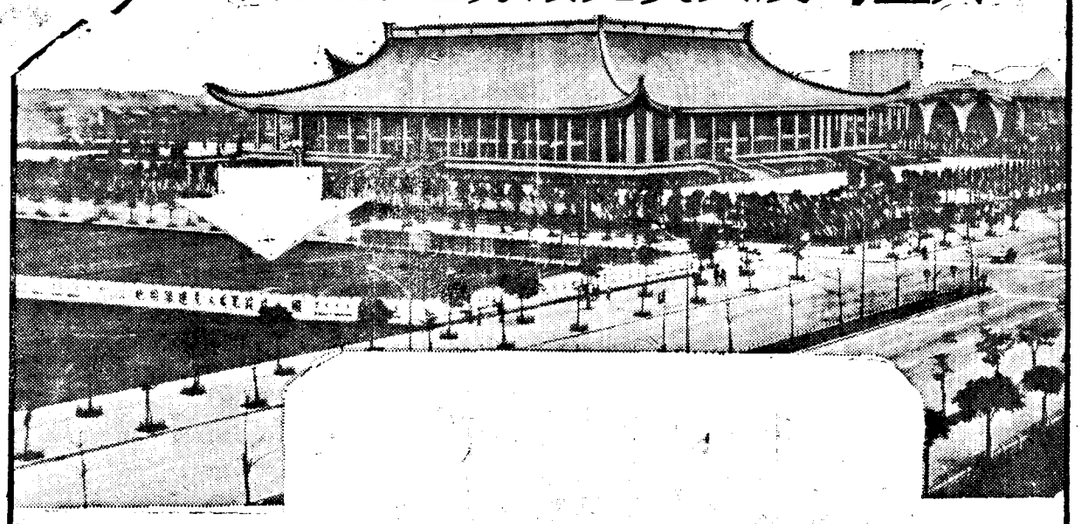
碧草如茵
宜室宜家
從每一個角度來看都盡善盡美
——景觀全國最好。
——綠地全國最大。
——格調全國最高雅。
坪　數：44.21坪～59.79坪
訂購金：50,000元
自備款：1,106,000元起
*信譽保證的
公司：台北市南陽街90號國泰大樓四樓
電話：3713261～7（總機）轉業務科
工地：忠孝東路國父紀念館東側
*說明書備索・星期例假照常服務!!
建築執照號碼：64建松山三字第058號

VIP VIP VIP VIP VIP VIP VIP VIP VIP
●獻給名人居住的
近郊獨門獨院的居家，正是您選擇的時候了!
成功的企業家——健康、情趣與氣派的生活環境是您不可或缺的，看了工地，您會更喜歡。
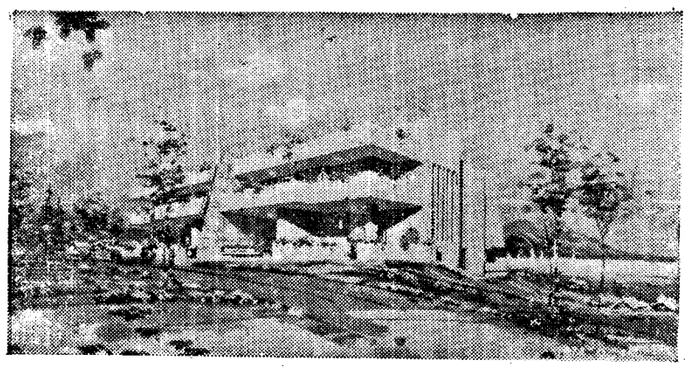
房屋坪數：三層76.59坪
土地坪數：98.49坪
房地總價：2,097,000
工程報導：1. 建築部份：一樓結構體完成
2. 擋土牆與排水工程完成65%
3. 整地工程全部完成
4. 道路基礎工程完成一千八百公尺
●第一期全部售完，年底交屋
（歡迎訂戶隨時參觀工地）
●第二期提前開工，今日公開，歡迎洽購!
10%長期低利貸款
自備款分20期優惠付款
名人專車隨時接送工地並贈紀念品
建照：北縣63建字第1748號
策劃興建：豪威建設開發公司
台北市重慶南路一段10號（台企大樓902室）
服務專線：3613121・3613122・3613123
工地：竹圍馬偕醫院旁