局版臺報字第零零貳柒號 郵區一〇五號 郵政信箱四三—六〇號
中華郵政台字第二二六七號執照登記爲第二類新聞紙類 電報掛號六二六〇號
經濟日報
ECONOMIC DAILY NEWS
發行人王惕吾
第貳玖捌貳號
今日大張三十七五元 每月十七五元
社址：台北市忠孝東路4段555號5之1號 電話：總機：7682161—9
訂閱：台北市中山北路123號 7676483
編採工廠：台北縣新店市安忠路10號 報告組：7676137
聯合報印刷廠 報訪服務：7676215
承印：中華郵政 廣告部：7676254
商務：7676207
工廠：7676215
編採：7676547
工廠：7676707

國產房屋兩萬幢三年內輸澳
同時自澳洲進口牛隻廿萬頭

【卡報訊】中澳貿易公司表示，該公司決定在三年之內，將兩萬幢建造完竣的房屋，輸往澳洲地區，輸出總值達七億美元。

中澳貿易公司表示，該公司輸往澳洲的房屋，均爲在台灣將各項材料製造完成，再行於澳洲拼造。每幢房屋包括家具及一切設備，CIF價三萬美元，另加當地人工費用五千美元，合計每幢房屋售值三萬五千美元。

中澳貿易公司說，有關採購房屋的信用狀，將由澳洲方面分批開來，以五年分期付款，年息百分之九，每次開來L／C金額約一億美元。

中澳貿易公司並說，澳洲北部達爾文地區，因受龍捲風災害，房屋大量毀損，澳洲國會通過法案，撥款設立專門基金，以整理災區，興建公共設施，修築道路，及建設新社區。

中澳貿易公司同時說，達爾文地區每年估計約需要五萬幢房屋，而該公司因供應能力不足，暫時決定在三年內供應兩萬幢房屋。

中澳貿易公司並表示，達爾文地區炎熱且雨季雨量較多，因此，該公司輸往的房屋，均將採高架方式，以避潮熱。

【本報訊】政府爲加速拓展台灣養牛事業，決定准許民間自澳洲地區，進口牛隻二十萬頭，價值一億美元，以供應國內需要。

據負責辦理進口牛隻業務的中澳貿易公司說，該公司決定自澳洲輸入乳牛、肉牛各十萬頭，每頭價格CIF五百美元，預定三年內進口完畢，總金額一億美元。

中澳貿易公司表示，所有貸款，將由台灣銀行分批開具L／C到澳洲，預定在五年內分期付款，並負担百分之九的年息。

中澳貿易公司強調，此項進口，是爲了加速推動台灣畜牧事業，並可緩和澳洲牛隻過剩情況，有助雙方貿易的增進。

中澳貿易公司並說，該公司曾與澳洲訂約，輸往建設完竣房屋兩萬幢，而這項牛隻的採購，將可有效平衡彼此間的貿易差額拼手，以救牛價慘跌，養牛戶紛紛每公斤在七、八美元之間，扣除每公斤運費一美元，約可實得九百美元，再減去牛價，則尚有四百美元，「貼補」奶牛綽綽有餘。

並且，房屋銷售的利潤也相當可觀，對國民就業的安置，裨益亦佳，國內與建築相關的企業，也可獲得相當的進展。

這些，對台灣的經濟繁榮，都有很大的好處，相信，貿易業務開展以後，中澳利益互惠，雙方必將「皆大歡喜」！

【本報訊】中央銀行表示，央行副總裁一職，業由政府核准，由梁國樹接替。原任副總裁李祿奉准退休。

中澳拓展互惠貿易
以屋換牛好的開端

【本報訊】中澳貿易公司最近積極推動中澳的雙邊貿易，決定自台灣地區輸往澳洲二萬幢房屋，並輸入廿萬頭牛隻，以加速台灣養牛事業發展。

這項貿易，預計在三年內完成，輸出入總金額達八億美元，使中澳兩國的經濟貿易，無形之間關係更爲緊密。

據中澳貿易公司總經理貝漢謀表示，以台灣地區的房屋供應澳洲，並採購澳洲的農產品，如牛隻、玉米、大麥、小麥等，都是台灣所亟需的。

而澳洲地區，因執行白澳政策，勞工人力不足，尤其缺乏技術工、水泥工等建築工人，台灣地區的建材輸澳以後，相信，同時還可以以技術勞工，來配合興建工程的需要。

這兩項貿易業務，國內的有關單位如農復會、輔導會、省農會等都表示極大的興趣。

因爲，中澳貿易公司準備進口廿萬頭肉牛及奶牛；肉牛部分將屠宰提供國內肉食需要，奶牛則將飼養，以供國內鮮乳及製造奶粉之用。

貝漢謀指出，奶牛的飼養起初是會賠本的，約要三年以後才能賺錢；中澳公司預計提出以每頭一五〇美元，貼補酪農及飼養戶，這樣，台灣的酪農，不需負担初期賠累，自然有興趣從事養牛的工作。

同時，台灣進口的肉牛，將屠宰作爲肉食之用，其中，約有百分之五十以上的高級品，將以飛機及飛船運往日本、香港及新加坡等地。

澳洲肉牛，每頭重約五百五十公斤，屠體約三百公斤，高級品有一五〇公斤，日本市價則每公斤在七、八美元之間，扣除每公斤運費一美元，約可實得九百美元，再減去牛價，則尚有四百美元，「貼補」奶牛綽綽有餘。

梁國樹將任央行副總裁

央行說，李副總裁自五十年中央銀行在台復業以來，即担任斯職，對於金融措施貢獻甚鉅。近年來以年事日高，一再請求退休，屢經挽留，去志甚堅，日前經央行呈報核准退休。惟央行副總裁之梁國樹，係國立台灣大學經濟系畢業，美國范得堡大學經濟碩士、博士，回國後行爲借重李氏深湛之學識與經驗，仍請政府指派其担任常務理事，俾對行務繼續協助推動。

即將派爲央行副總裁及經濟研究所碩士，担任行政院研究發展考核委員會副主任委員，學識經驗均甚豐富，對經濟金融方面頗多貢獻。

茲據右開當事人共同代理商信勝有限公司委稱：「本公司所代理之美商赫嘉普服裝公司（HUK-A-POO SPORTSWEAR, INC.）及佳名服裝公司（GAMIN SPORTSWEAR, INC.）分別使用『HUK-A-POO』、『LIMERIX』、『GAMIN』（林麥力士）商標之衣著，行銷全美國，素享盛譽。茲爲加強在中華民國之業務並維護其固有專用之商標權益，分別將『HUK-A-POO』（赫嘉普）、『LIMERIX』（林麥力士）、『GAMIN』（佳名）三種商標指定使用於商標法施行細則第二十七條第四十四類之商品（衣服及不屬別類之衣着），向經濟部中央標準局申請註冊，並業核准審定，分別領有第七八三七七號、第七八三七八號、第七八三七六號商標核准審定書在案，特委請貴律師代爲登報聲明，希他人勿予僞造或仿造」等語並檢同有關證件前來，經核屬實，合代啓事如上。

劉勝欽律師事務所
信勝有限公司

設台北市沅陵街十三號三樓
電話：三七一五三五七
設台北市南京東路四段一三四號三樓
電話：七一二二七四四、七一一七五一

燈提手式電充可

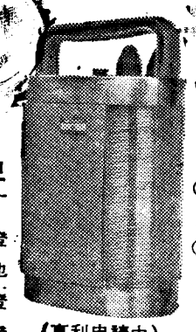

即日上市

三大特點：
①內裝三只燈泡，光度可自由調整。
②採用充電式固型液電池，可充電使用達一年以上，最爲經濟實惠。
③外型設計新穎，美觀大方，居家必備，廠商致贈客戶，親爲最懷念恩物。

霸王牌
充電式
乾電池、遠照燈
固型液蓄電池
礦用安全帽燈
停電即明燈

具燈明照套全
⊙歡迎貨比貨⊙

（中請申利專）

停電即明燈

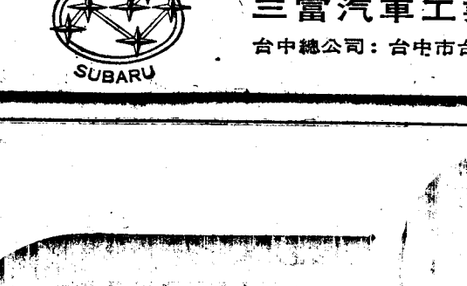

裕昌機電工廠股份有限公司
公　司：台中縣清水鎮中正街五九號 TEL:22429・24166
台北連絡處：台北市漢口街一段三號八樓 TEL:3314379・3716637
桃園連絡處：桃園市中山路1300巷一號 TEL:328418
高雄連絡處：高雄市河北一路二七〇號 TEL:297888

五洲脫水機

半自動底排型
工業用
工業用
脫水機
脫水烘乾機

凡順企業有限公司
三重市重新路一段93號 971457

在男北最不限量化油的……

三富小霸王汽車

三富汽車工業股份有限公司
台中總公司：台中市台中港路三段118號 TEL.35015～17

■全國首創直拉式車門，開啓安全。
■採用二衝程水冷式強力引擎，爬坡力強；客車19°18'，卡車20°20'
■傳統四輪獨立懸架，行走安全，双迴路剎車系統，確保行車安全。
■只要有3.6平方寬度的空地就可以使車輛回轉調撥。
■經濟實用客貨兩用車，車內寬敞，可乘坐6人，卡車積載容量特大。

車型	耗油量	乘客數	台中至台北全程168公里，每人所費金額
360cc	1加侖100公里	6	共費油錢70.40元，每人分担11.70元
1500cc	1加侖 40公里	5	共費油錢 185元，每人分担 37元
2000cc	1加侖 30公里	6	共費油錢 246元，每人所分担 41元

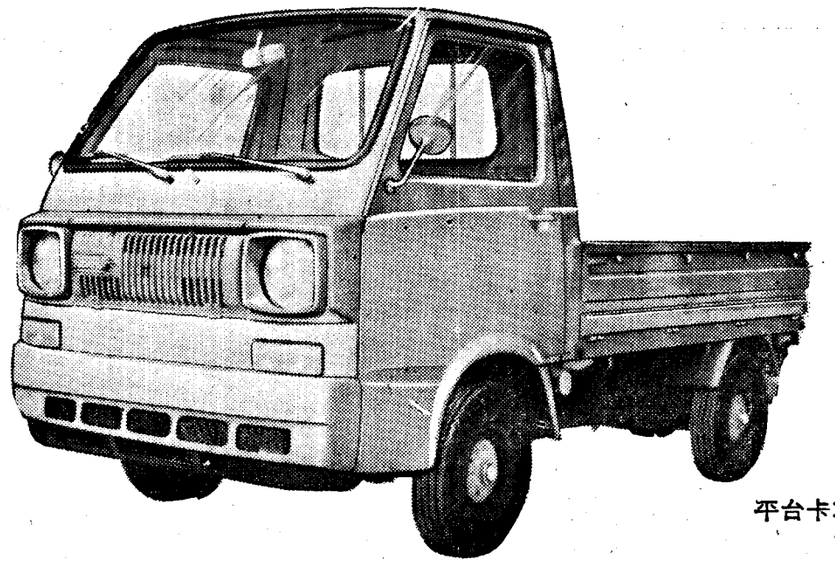

平台卡車

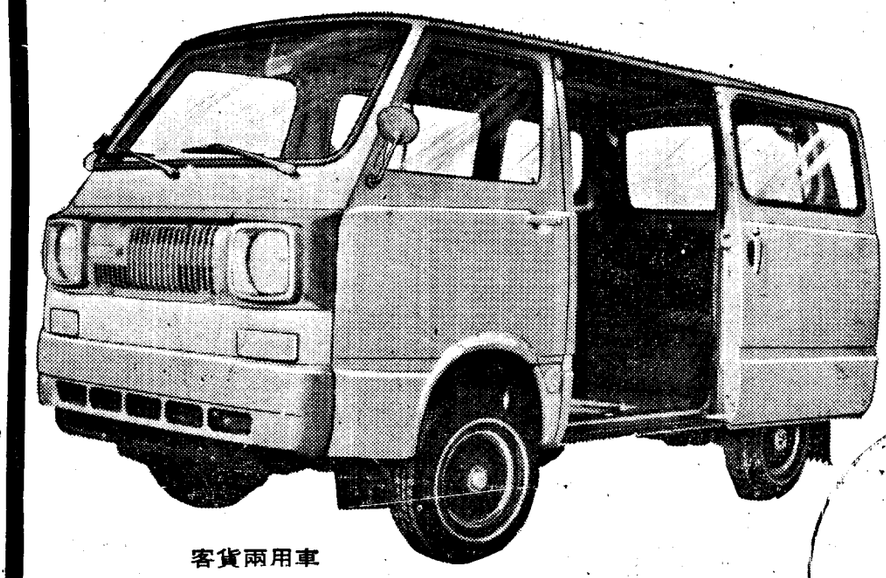

客貨兩用車

＊請配合使用(BYLON)牌專用機油

特約服務中心：三山王汽車股份有限公司
台北：TEL 3213734・台中：TEL 31156・高雄：TEL.224256
各地連絡處及服務中心：

基隆：正通興業有限公司
羅東：信順車業有限公司
台北：新高汽車公司台北分公司
友利汽車股份有限公司
盛利企業有限公司
桃園：新高汽車公司桃園分公司
新竹：新高汽車股份有限公司
苗栗：新成建企業有限公司
豐原：富山行有限公司
台中：東輝實業股份有限公司
新高汽車公司台中分公司
金隆汽車股份有限公司
草屯：益錦昌實業有限公司
基隆市南榮路179號 36856
宜蘭縣羅東鎮公正路68號 45556 43699
台北市南京東路四段160號 7413131—5
台北市松江路273號 5516625 5415188 5516635
台北縣三重市正義北路40號 970588 972202 989722
桃園市復興路379號 24400 28595
新竹市林森路2號 24123—4
苗栗縣頭份鎮中華路175號 23276
台中縣豐原鎮中山路506號 3005
台中市三民路三段29號 21285 34246 35839
台中市復興路二段111號 56211—2
台中市五權路2—97號 54666
南投縣草屯鎮中正路804-62號 2710
員林：銘信車行有限公司
嘉義：金山汽車商行
新營：華大和汽車商行
台南：通利汽車有限公司
信聯汽車股份有限公司
高雄：富源行
新高汽車公司高雄分公司
屏東：新泰發輪業有限公司
潮州：永隆輪業有限公司
花蓮：趙東企業股份有限公司
台東：永隆輪業有限公司
澎湖：西北行
彰化縣員林鎮中山路134號 21363
嘉義市忠孝路574號 24407
台南縣新營鎮中山路20-1號 623
台南市中山路19號 29025 26672
台南市成功路42-3號 32349
高雄市七賢二路395號 230565 270565
高雄市中正三路76號 233388 239886
屏東市民生路180-2號 23788
屏東縣潮州鎮新生路111號 83212
花蓮市博愛街122號 22939
台東鎮中正路396號 23411
澎湖縣馬公鎮新生路72號 486

外銷樣品展示中心

應來訪外商需要、擴大樣品間改設

外銷樣品展示中心

蒐集樣品 供外商選購訂貨

1

• 本會成立以來因陳列於辦公室內之外銷樣品爲數過少，來訪外商殊感不便，一再建議倣照各國外銷推廣機構辦法設立一永久性之外銷樣品展示中心長期陳列我國外銷廠商之產品，以便外商看貨選購。

2

外銷樣品展示中心將設立於
台北市信義路一段本會設備完善之展覽交易館內
歡迎廠商提供下列優良外銷樣品參加陳列
電子電器類 • 機械五金類 • 農產食品類
• 紡織成衣類 • 運動器材類 • 建材家具室內裝飾品類 • 橡膠塑膠製品 • 鞋類。

3

有興趣提供樣品參加此一展出之廠商請於八月十日以前洽本會外銷推廣處，備有外銷樣品蒐集與參展辦法暨登記表。

地址：中山北路一段一四五號五樓　電話：五七一七一八一或五七一九九四五