經濟日報
局版臺報字第零零貳柒號　郵區一〇五號　郵政信箱四三—六〇號
中華郵政台字第二二六七號執照登記爲第二類新聞紙類　電報掛號六二六〇號
ECONOMIC DAILY NEWS
發行人　王惕吾
第貳玖捌零號
今日三大張　每月七十五元
台北市北平東路555號4樓　電話：總機：7682161—9
台北市中城路123號1之1號　廠址：廠務營業部　7676148
印報合聯印刷廠　廠務部　7676113
　　編輯部　7676205
　　採訪組　7676215
　　服務處　7654754
　　工商版　3612707

原料加工外銷自進口到出口限期一年

【本報訊】財政部昨日表示，今後保稅倉庫及工廠加工外銷原料，自進口或出廠之日起至製成成品出口之日止，其期間不得超過一年。

財政部並公布修正的「保稅授信機構設立保稅倉庫及工廠實施辦法」第七條，自本（六十四）年八月一日起施行。

又，財政部指出：凡在修正施行辦法前進口的加工外銷原料，仍依修正前規定辦理。

財政部修正公布的「保稅授信機構設立保稅倉庫及工廠實施辦法」第七條條文如后：

保稅倉庫及工廠加工外銷原料，自進口或出廠之日起至製成成品出口之日止，其期間不得超過一年，但因特殊事故其成品不能依限外銷，且責任非屬本國廠商者，經廠商之申請得依照外銷品沖退稅捐辦法第十條第一項第一款規定辦理，逾期由保稅授信機構先行負責繳清稅捐及滯納金後，並通知寄存廠商處理，如不遵限處理者，得由保稅授信機構逕行變賣，所得價款扣除稅捐、滯納金、倉租及其規定費用外，其餘款發還原存廠商。倘如不足抵繳時，由保稅授信機構向寄存廠商追繳。

果汁飲料類免徵貨物稅以含天然成分20%爲標準

【本報訊】財政部規定今後果汁飲料類免徵貨物稅標準：凡天然果汁或果漿含新鮮果汁或果漿在百分之廿以上，即予免徵貨物稅，並特准予扣除檢驗公差百分之一，即不低於百分六十九，亦視爲已達國家標準，予以免稅。

財經兩部及農復會、工業局、商品檢驗局及中央標準局等，對於免徵貨物稅的果汁飲料，並作了以下六項的補充規定：

——各種稀釋天然果汁免徵貨物稅，似應以國家標準規定含新鮮成熟果實之榨汁或果漿之份量，是否達到標準爲核定依據，其未達到標準者，應予課稅。至於其他標準，不作爲核定免稅依據。

——爲顧及製造稀釋天然果汁之原料果實，所含酸度、氨基酸態氮，不溶性固形物等之數據，因品種、地區、季節、氣候以及栽培方法等非廠商所能控制等問題，凡現行國家標準規定含新鮮果汁或果漿須在百分之二十以上，准予扣除檢驗公差百分之一，即不低於百分之十九，視爲已達國家標準，亦予免稅。

——稽征機關對各果汁廠商核定免稅之果汁，以每三個月全面抽樣檢驗一次爲原則，抽驗之樣品應全部向市面承購，每種產品以四瓶（罐）爲原則，以其中二瓶（罐）送當地檢驗機關化驗；若送驗之兩瓶（罐），不合國家標準時，產製廠商申請檢驗時，應就其餘兩瓶（罐）樣品檢驗。

——廠商對其所產之各種天然果汁等品質，自認其產品無法達到國家標準時，可自動申請完稅出廠，俾免將來補稅處罰。

——免稅果汁檢驗，應以經濟部商品檢驗局及其所屬機關檢驗之結果爲準。

——請中央標準局修訂果（蔬）汁飲料類暫行標準，增列蔬菜汁項目，評定蘆筍汁之品質規格，並降低果（蔬）汁含糖度。

首先打入美加市場的……
雨利精密冲床
內行人都知道……
……一付精密模具的價格往往超過冲床本身，爲了延長模具的壽命，並使您的產品更美觀，請採用雨利精密冲床
雨利
高速自動直線切断机
線徑範圍0.8m/m～25m/m∅
適用於：雨傘鋼骨、焊條、脚踏車輪鋼骨、鷄籠、機器用直線等伸直與切斷。
本公司產品現在台中工展會展出，歡迎參觀指教！
VU-LI 雨利機械股份有限公司
彰化市中山路411巷13號
TEL：(047) 26161·26162
各地區連絡處：
台北：台北市南京東路一段13巷7弄2-25號 TEL:5610543
台南：台南市民族路71號 TEL:55211
高雄：高雄市七賢二路75號 TEL:226047～0(四線)

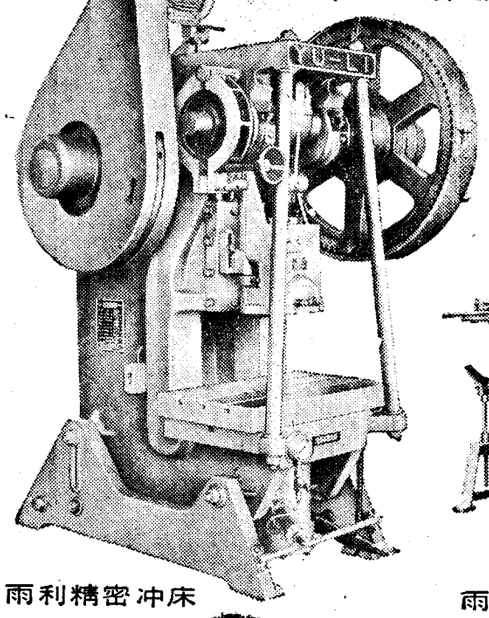

雨利精密冲床

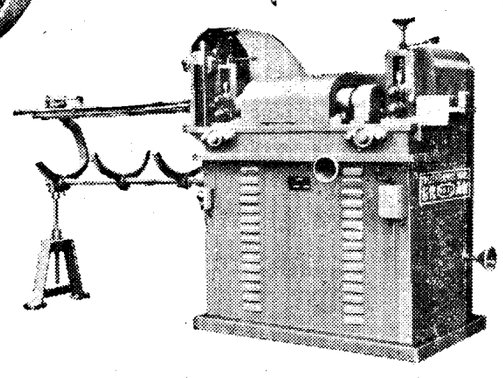

雨利高速自動直線切斷機

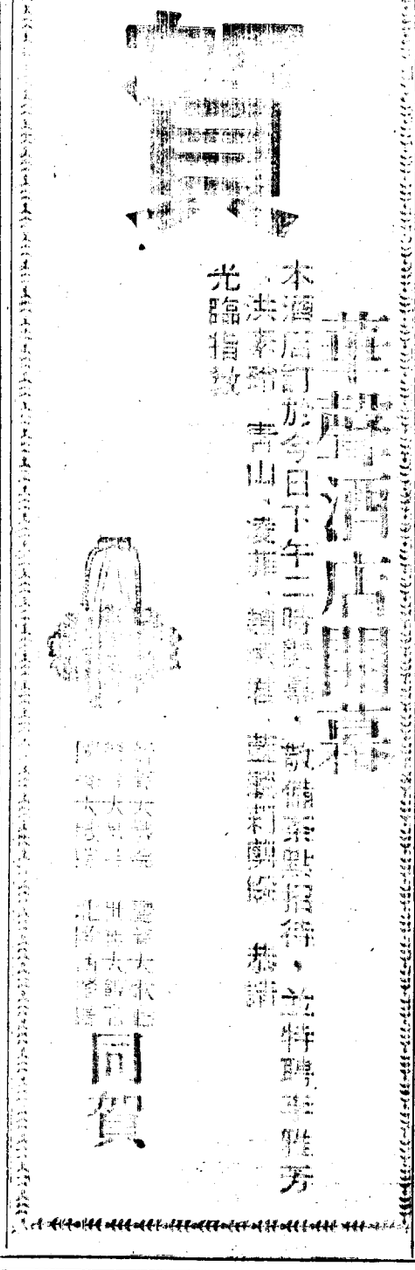

電子影印機
售價13,500元
SCR/Compact
風行美國，銷售量已達100,000台的SCR/Compact電子影印機開始在台發售

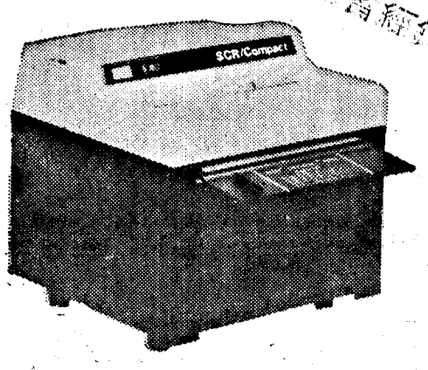

電腦化的品質管制認眞負責的售後服務，協助您處理每日文書影印的工作。
- 適合各中小型辦公室使用。
- 超迷你體積。
  35公分×38公分×38公分。
- 重量僅有18.5公斤。
- 影印速度每分鐘6張。
- 影印尺寸，可達22公分×36公分

美國SCR公司 技術合作
西宇工業股份有限公司
台北市西園路二段263之2號
TEL: (02)331-1879·301-4643

口味最高級　種類最豐富
特價供應
地址：台北市基隆路二段133號
電話：751-6711

永進
YEONG CHIN
永偉

高效率・高精度
高品質・最經濟性的

◆歡迎辦理一—七年國產機械貸款

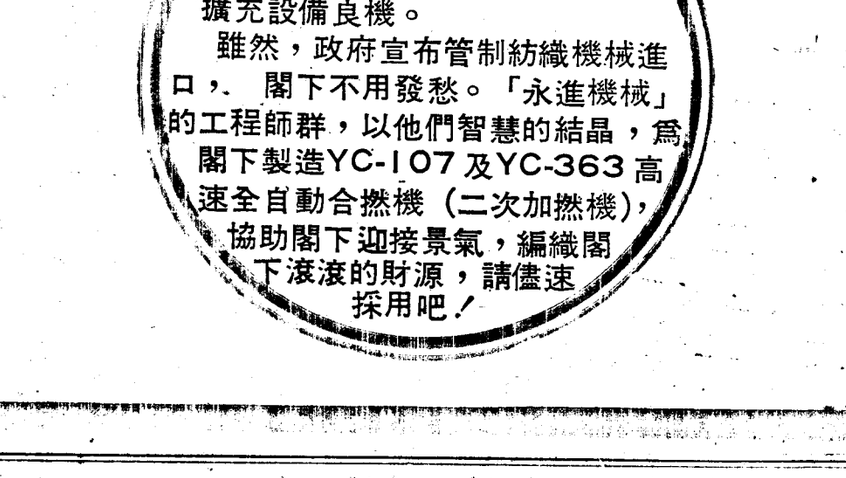

YC-363型高速全自動合撚機（二次加撚機）

YC-107型高速自動合撚機

世界性經濟景氣，正在加速步伐來臨，　閣下的紡織廠將收到大批訂單，這正是閣下更新或擴充設備良機。
雖然，政府宣布管制紡織機械進口，　閣下不用發愁。「永進機械」的工程師群，以他們智慧的結晶，爲閣下製造YC-107及YC-363高速全自動合撚機（二次加撚機），協助閣下迎接景氣，編織閣下滾滾的財源，請儘速採用吧！

永進機械工業股份有限公司
永偉國際股份有限公司
公　　司：台中縣豐原鎭豐西里三豐路七九號　電話：23659號
廠　　址：台中縣神岡鄉豐洲路三九六號　電話：22639.25639.32839號
台北分公司：台北市太原路107號（三五大樓）四樓　電話：5214196—8（三線）
高雄分公司：高雄市前金區中華三路226之2號　電話：298829號