經濟日報
ECONOMIC DAILY NEWS
局版臺報字第零零貳柒號 郵區一〇五號 郵政信箱四三一六〇號
中華郵政台字第二二六七號執照登記為第二類新聞紙類 電報掛號六二二六〇號
發行人王惕吾
第貳玖陸伍號
今日三大張 每月七十五元
社址：台北市忠孝東路4段555號
城中營業處：台北市峨眉街123號之1
印刷工廠：聯合報印刷廠承印
電話・總機：7682161—9
訂報：7676148
廣告：7676113
編輯部：7676207
採訪組：7676215
工商服務部：7654754
城中營業處：3612707

僑外投資及技合等三項條例決予修正

【本報訊】配合當前經濟發展，政府決定將「外國人投資條例」、「技術合作條例」及「華僑回國投資條例」予以修正。

經濟部已將這三項重要條例修正草案，向各有關單位徵詢意見中，並將於近日內集會研討後即可定案，報請行政院送請立法院審議。

政府此次修訂「外國人投資條例」、「技術合作條例」及「華僑回國投資條例」主要分為增訂與修訂下列各項條文：

──外國人投資條例部份：

第一條：（補加）本條例未定者，適用其他法律，但其他法律之規定較本條例有利者，適用最有利之法律。

第二條：（增訂）外國公司在中華民國境內經營生產或製造事業者，應依照本條例之規定，申請投資，不適用公司法設立分公司之規定。（其增訂理由為：外國公司以設立之分公司方式經營生產事業，由於產品之種類及產銷未加選擇或限制，形成對我國現有工業發生惡性競爭，而又無法令依據予以限制，又其資金全部為外國人所有，國人無參與經營之機會，且分公司有分攤總公司費用之利，故宜增訂法條限制之。）

第五條：本條例所稱投資，以合於左列規定之一者為限：（原為四款增為五款）。

第五款：從事科學技術研究發展之事業。

第七條：（修訂最後一段）經濟部對申請投資案件，應於其申請手續完備後二個月內核定之，但對特殊案件可酌予延長，以免處理上發生困難。

──技術合作條例部份：

第三條：（補加）華僑或外國人以專門技術或專利權作為股本投資者，應依華僑回國投資條例或外國人投資條例辦理。

第四條：（原為第三款，增為四款）

第四款：能研究發展新技術新產品者。（增訂理由為：我國產品均抄襲外國式樣，市場受制於外國人與訂貨者之手，增訂本條款可收鼓勵之效。）

第八條：（增訂）技術合作契約書內不得載明左列各條：㈠有關限制合作人購買機器設備及原材料之約定者。㈡指定合作產品外銷之代理商者。㈢契約期滿後，禁止使用已知之技術合作知識從事製造者。㈣派遣之技術人員薪給與旅費標準。㈤其他壓制一方或拘束一方片面不當條款。

第十一條：（增訂）外國人投資事業，投資人佔該事業百分之八十以上股份時，該事業不得與原投資人或屬於投資人同一系統之企業申請技術合作。

第十四條：（增訂）依本條例核准之技術合作案件如有派遣人員出國受訓或聘僱技術人員來華指導之必要，得比照有關法令辦理。

──華僑回國投資條例部份：

第一條：（補加）本條例未訂定者，適用其他法律，但其他法律之規定較本條例有利者，適用最有利之法律。

第四條：（補加）或依其他法令規定經核准結付外匯的收益。

第五條：（原為四款增為五款）第五款：從事科學研究技術發展之事業。（增訂理由同技術合作條例第四條）

第七條：（修訂）經濟部對申請投資案件，應於其申請手續完備後二個月內核定之。

第十二條：（補加）投資購買證券及結匯辦法由行政院另訂之。

第十九條：（補加）投資人所投資事業除本條例規定者外，與國內人民所經營之同類事業，享有同等待遇。

以上三種條例其他各條之修訂多為詞意上的修正或機關、名詞上的修正。

台中港埠五項設施 令起受理民間投資

【本報中興新村六日電】台中港五項設施開放民間投資建議及營運，台灣省政府定七日正式公告。

有意投資在這五項設施的民間企業家，可自七日起，至下（八）月九日止（郵遞申請文件以郵戳為憑），向台中縣梧棲鎮築港路四十三號台中港工程局內的台中港開放營運籌備小組提出申請。

台灣省政府規定，凡在國內有固定住所之個人或法人，僑外資金除依照本案公告有關規定辦理外，並應按華僑回國投資條例及（或）外國人投資條例之規定辦理。

申請人應備下列文件：㈠台灣省台中港籌設××業申請書，㈡營業計劃書三份，㈢營業收支概算書三份，設備清冊三份，建築概說三份，營業組織三份。

申請人應繳納保證金，金額為：穀倉業新台幣五百萬元，倉儲裝卸業新台幣二百萬元，臨時貨櫃場業新台幣一百萬元，船舶修造業新台幣一百萬元，拖船及交通船業新台幣一百萬元。

台中港第一期建港工程，定明年十月底以前完成，十一月對外通航，此次開放民間投資籌設之項目及家數為：穀倉一至二家，倉儲裝卸一家或二家，臨時貨櫃場一家，船舶修造廠一至三家，拖船及交通船一家。

商業行為交際費用將減列

內政部建議修改所得稅法第卅七條條文

【本報訊】據內政部有關人士表示，為求提高社會節約的成效，內政部已經建議財政部，修改所得稅法第卅七條之條文，以減少所得稅法中交際費用佔營業費用之百分比。

內政部指出，按照現行的所得稅法規定，因進貨、銷貨、運貨或交易等商業行為所支付之交際費用，最高得佔其營業費用的千分之二十，如果經營外銷業務，取得外匯收入者，並得再在當年度外銷結匯收入中，列支百分之二的特別交際應酬費，該人士表示，這些「合法」的交際應酬費用使得商人們認為不用可惜，因此才造成一般的奢靡風氣。

內政部五日再度集會研商「社會節約方案」，希望國人養成勤儉習慣，節省財力、物力，加速生產及建設。

據了解，這次會議已將上次之廿三條草案濃縮成十條方案，內容亦已作了部份調整。

內政部指出，推行社會生活節約，必須要全體國人共同努力，以及各機關、團體、學校、公民營機構負責人以身作則，率先倡導，尤其是各級民意代表、地方領導人士，其一言一行，向為一般民眾所景仰，具有轉移社會風氣，端正人心之影響力，更望其身體力行為民表率。

[illegible]

地址：台北市中山北路二段九十六號
嘉新第二大樓一〇一一室
電話：五二一七二〇〇一二號

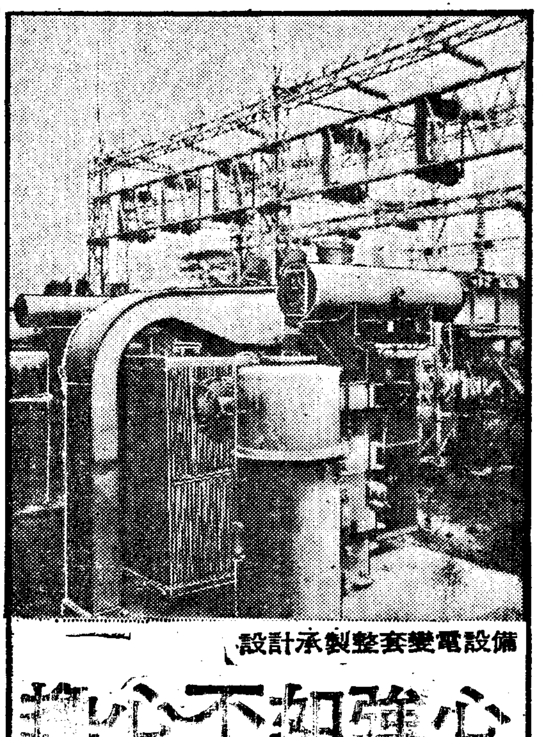

設計承製整套變電設備
擔心不如強心
從開始就選擇馬力足又耐用的馬達，即等於為您的機械配上強健的心臟！
大同馬達已在民國61年便獲得日本通產省認定性能良好，溫升低、馬力強，列為甲等產品，頒給日本免驗的▽標誌，在日銷售。
今年本公司又繼去年馬達外銷免驗甲等之後，榮獲檢驗局許可，僅憑品質報告及標誌號碼便可銷售的梅花品標。我們並不因以上的成果和技術上的領先為滿足，而實踐着它能眞實地為您提供永遠的服務。

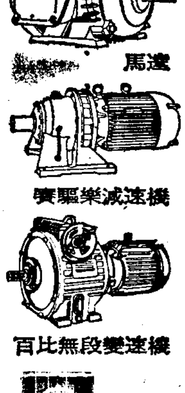

大同重電產品
大同公司 電話：5215252轉440・441・453・454

日本野村香料株式會社出品
香料 メイヤモンド印
（香皂用・化粧品用・食用）
台灣總代理：
大隆企業有限公司
台北市民權東路64之1（四樓）
TEL：5515608・5810608

●小型輕便 ●省電力強 ●堅固耐用 ●電弧安定 ●不發噪音 ●耐燃經濟
●使您節省時間 促進工作效率
120A～600A
●歡迎定購外銷
380～440V
電圧可訂製

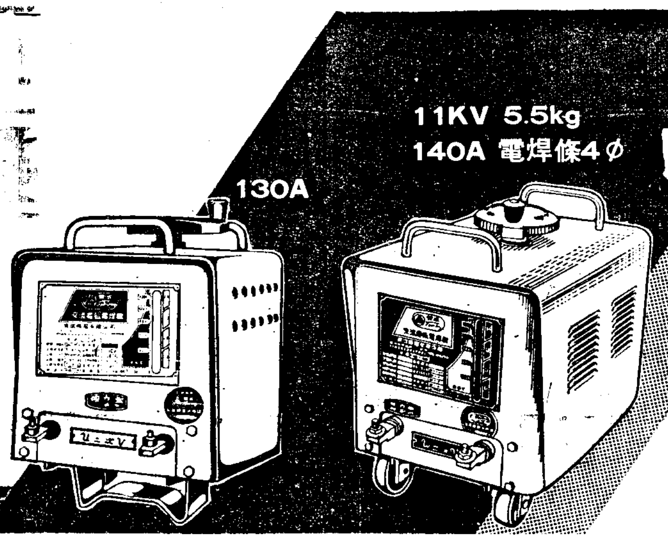

[illegible]系列....
●一流的技術 ●一流的設備 ●一流的產品
[illegible]
台中市福德街127號 TEL：39868，73505 號（南興市場內）
金泰山五金公司 TEL：7917241，5510611 永詮五金公司 TEL：5412552
克達五金公司 TEL：5514263 奇千五金公司 TEL：5316487
高雄：瑞華行 TEL：285463

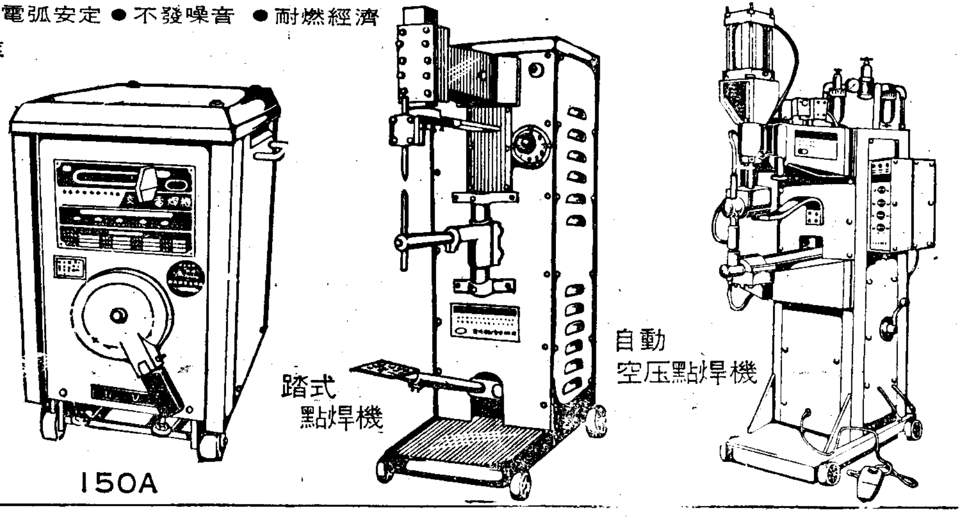

品質為先・信譽始立
THE QUALITY GOES IN BEFORE THE NAME GOES ON
ZENITH

假如没有
增你智
美國實在
不好意思

美國一直是彩色電視王國，但12年來已有28家美國大廠出局

1947年，美國發明了彩色電視機，將人類視聽生活帶入了一個新紀元，幾家著名的大廠，也著實為電子科學及消費者的生活享受，提供了最大貢獻，但自1960年後，善於模仿的日本電器業和樸實拘謹的歐洲廠商開始向美洲大陸進軍，12年中……Westinghouse・Emerson・Hotpoint・Dumont・Pacific・Mercury・Packard Bell・Murtz等28家大廠先後退出了製造COLOR TV的行列，此時，增你智 ZENITH的聲譽却愈來愈高，市場佔有率也不斷提昇，自1973年後就一直穩居第一。雖然Motorola等幾個著名廠牌目前實際已受日人控制，但全美國每四部彩色電視機中就有一部是增你智。
■好在有增你智，否則美國眞要不好意思了。

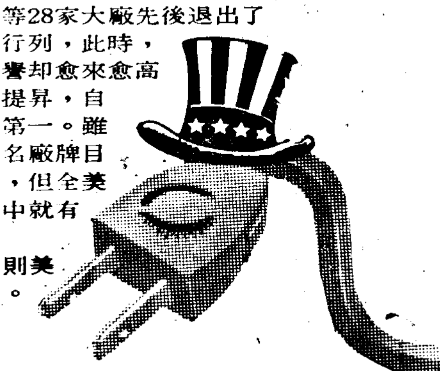

全美彩色電視機市場佔有率報告
增你智第一
美國最權威的家電文摘（Television Digest）報導：截至今年五月底止全美的彩色電視機市場佔有率，增你智又是第一。

廠 牌	1975年	1974年	1973年	1972年
增你智	24.0	23.75	22.5	19.1
R牌	19.0	20.5	20.3	20.5
Sears	8.7	7.5	7.8	8.5
M牌	6.6	6.75	8.0	8.9
G牌	6.2	6.0	6.0	5.3
Quasar	5.9	6.75	8.0	7.0
Sy牌	4.4	5.0	5.0	4.5
A牌	3.0	3.5	3.5	4.2
Ph牌	2.0	—	—	2.7

增你智台灣總代理
茂慶股份有限公司
總 公 司：台北市南京東路三段184號 電話：7719138 7111757
台中分公司：台中市篤信街43巷7號 電話：40288
嘉義分公司：嘉義市中興路100巷14號 電話：29300
台南分公司：台南市仁和路40巷26號 電話：34618
高雄分公司：高雄市三民區民族二巷17號之6 電話：273658-9

增你智彩色電視機的特色 CHROMACOLOR II（與他品牌相似之處均不累述）
■較特殊的設計：
●世界專利穩壓器，畫面極穩
●較高的影像電壓，色彩最鮮
●廣角無聲四鍵遙控，方便適意
●克羅瑪第二代CHROMACOLOR II影像管，光艷、自然
●28種不同造型，典雅粗獷任您選擇
■增你智以領先的技術，帶給消費者較優異的影像、色彩、聲音和造型。
■較特殊的服務：
獨創的服務系統，每架電視機均建檔編號，打電話來時只要告訴我們您的服務編號，24小時之內必定到府維修。

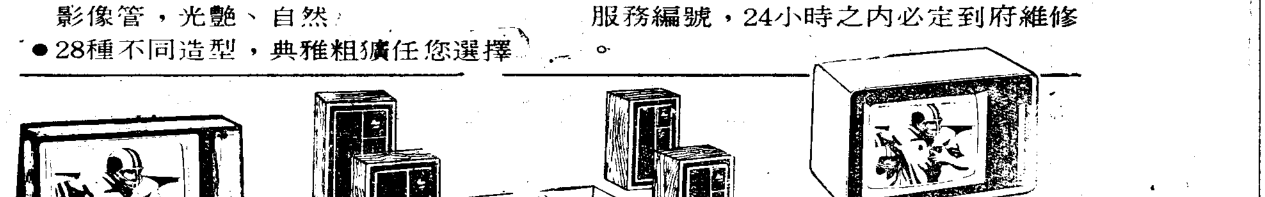
18″ 20″ 26″ 輕便現代型
增你智，Allegro系列 双聲道 四聲道 音響
20″ 26″ 超新穎型白色外殼

■1975年28種最新機型，價格自27,000元至122,500元，配合你的各種需要。

ZENITH®
26吋遙控豪華型 定價：116,300元
電視、音響合一設計，外型氣派，畫面、音質舉世無匹。