局版臺報字第零零貳柒號 郵區一〇五號 郵政信箱四三—六〇號
中華郵政台字第二二六七號執照登記爲第二類新聞紙類 電報掛號六二六〇號
ECONOMIC DAILY NEWS
發行人 王惕吾
第貳玖叁號捌
今日三大張 每月七十五元

生產外銷貸款利率將再降低

【本報訊】財金當局目前正考慮適時降低銀行利率及提供充份的融資，以促使經濟景氣加速上升。

表示，財金當局根據行政院蔣院長指示，全力拓展貿易，擴充外銷的政策方向，正積極籌劃有關具體措施，達成政策目標。達成全力拓展產品外銷，迅速有效的方法之一，是爲降低銀行外銷貸款利率，及有關生產週轉資金等利率。

財金當局在此項考慮時，曾參考了國外利率水準。目前，美國銀行基本利率已於本月六日降低至年息六·七五%，日本銀行的利率也已降至年息八·〇%，與我國現行質押放款一三·二五%的利率，差距愈行拉大。

銀行利率所以需要降低，一在可以直接減輕工業生產資金成本，降低產品外銷報價；一在可以間接刺激國內消費，增加產品內銷量，有助外銷業務之推展。

中央銀行近來實施小幅度機動調整銀行利率，曾於二月廿二日及四月廿一日分別降低銀行利率，自上次降低銀行利率後，又將滿二月，從時間上考慮，降低利率時機也已接近成熟。

財金當局目前有所顧慮者，爲國內目前消費者物價的平穩，故在調整銀行利率時，可能不把定儲存款利率列入考慮。

政府當局鑒於我國產品外銷雖初露好景，惟就整個經濟景氣復甦言，顯然尚不夠迅速，故爲配合外銷及全般經濟復甦的需要，要對工商生產企業作充份而必要的融資，使其加速恢復生產能量，有關融資計劃，中央銀行已作必要的準備計劃，預料，今後全年度的融資總額將比去年增加百分之三十以上。

銀行利率及融資生產事業，財金當局將在週詳的計劃後，適時推出。

航界擬以連帶保證方式向中船訂造大批新型船

【本報訊】國內航業界研擬以連帶保證的方式，向中國造船公司訂造大批新型船舶，以支援該公司新建大造船廠的營運。

國內航商現正計劃大量興建二萬八千噸級的新型散裝貨輪、汽車專用船、瓦斯專用船、貨櫃船等，將全部委由中國造船公司承造。

有關訂造的條件，將由國內的航商，以聯合的連帶保證方式，先付一成現金，其餘九成則分十年攤還，如此將使國內航商與中國造船公司兩蒙其利。

【本報訊】中國造船公司高雄大造船廠將改變經營方針，決兼造貨櫃船、散裝貨輪、專業船的多目標經營。

據悉：將於今年七月完成第一階段建廠工程的高雄大造船廠，鑒於國際石油減產，油輪市場未能樂觀，原以專門建造巨型油輪的經營方針，必須適時予以修訂。爲避免發生設備與人員的閒置，今後除繼續以一部份能量建造巨型油輪外，並將同時進行貨櫃船、散裝貨船、汽車專用船的建造，以從事多目標的經營發展。

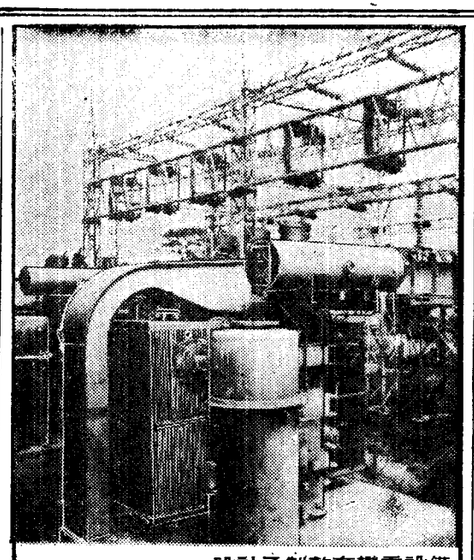

設計承製整套變電設備

從開始就選擇馬力足又耐用的馬達，即等於爲您的機械配上強健的心臟！

大同馬達已在民國61年便獲得日本通產省認定性能良好，溫升低、馬力強，列爲甲等產品，頒給日本免驗的▽標誌，在日銷售。

今年本公司又繼去年馬達外銷免驗甲等之後，榮獲檢驗局許可，僅憑品質報告及標誌號碼便可銷售的梅花品標。

我們並不因以上的成果和技術上的領先爲滿足，而實踐着它能眞實地爲您提供永遠的服務。

馬達

賽驅樂減速機

百比無段變速機

大同重電產品

大同公司 電話：5215252轉440・441・453・454

即日起接受預約

過去的事實告訴我們，所有靠近大都會交通樞紐的地段，必定發達繁榮。台北火車站的「環場大廈」、「站前大廈」、台中火車站前的「台中商業中心大廈」，莫不一經公開，便被搶搭一空。堪稱大廈中大廈的「高雄業山大廈」，距離全省最大的交通運輸據點—高雄火車站，僅僅二百公尺，這個地段分秒都在增值，今天擁有了它，明天保就獲有100%的增值。

建照執照 (64) 建工字第2249號 2250號
土地提供／[illegible]股份有限公司
經營興建／[illegible]股份有限公司
公司地址／高雄市[illegible]一路309號
銷售電話／[illegible]

地熱藏量豐富可供發電百萬瓩 足使石油進口減70%

【軍聞社記者陸啓明宜蘭九日專電】經國內外學者專家的實地勘測，已發現台灣的地熱，足可供應發電一百萬瓩。工業技術研究院礦業研究所所長馮大宗，在宜蘭向記者作以上的表示。

馮所長表示：台灣省的地熱能源，從宜蘭縣的土場起，循着一條「斷層線」，一直延伸到知本地區兩平方公里的範圍內，每三百公尺內就可以開掘一口深井，目前已完成六口；第七號井，正在進行中，每口井的深度，從一百六十公尺至五百四十公尺不等，井底溫度高達一百七十三度，且蒸汽品質非常良好，沒有輻射性。

他說：地熱能源的開發探勘，係由經濟部、礦研所負責，將交由中油與台電研擬利用計劃，初步設計準備由台電裝置一座五千瓩的發電設備，先行試用。他說，但美國麥克地熱發電公司根據實況，認爲不必試驗，即可裝設五萬瓩的發電機，直接供電，全部開發，可發電一百萬瓩。

談到土場地區的地熱能源的估價，據在場的專家們評估，如果能充份開發的話，足可使目前的石油進口減少百分之七十。這些專家學者，包括台大地質學教授黃春江、阮維周、王執明、郁昌經、顏昌波、徐鐵良、林朝棨；中央研究院院士、經濟部中央研究院院士、經濟部礦業司技正佛榮中、中油地質總工程師孟昭彝等廿多人。

同時，他們對地熱的有效開發與利用，一致表示非常樂觀，對國家經濟資源的開發更具信心。

·口美國原裝進口·

超音波

清洗機（單槽・多槽・自動式）塑膠溶接機、金屬溶接機、化學清洗劑、溶劑。

地址：台北市南京東路一段6號4樓
(02) 5223403・(02) 5223405・(02) 5219870

電銲機

120A~600A

●歡迎定購外銷
380~440V
電圧可訂製

130A

11KV 5.5kg
140A 電焊條4ø

●小型輕便 ●省電力強 ●堅固耐用 ●電弧安定 ●不發噪音 ●耐燃經濟
●使您節省時間 促進工作效率

超群 系列....

●一流的技術 ●一流的設備 ●一流的產品

150A

踏式點焊機

自動空壓點焊機

台中市福德街127號 TEL: 39868, 73505 號(南興市場內)

THE QUALITY GOES IN BEFORE THE NAME GOES ON®

ZENITH

假如沒有美國實在……

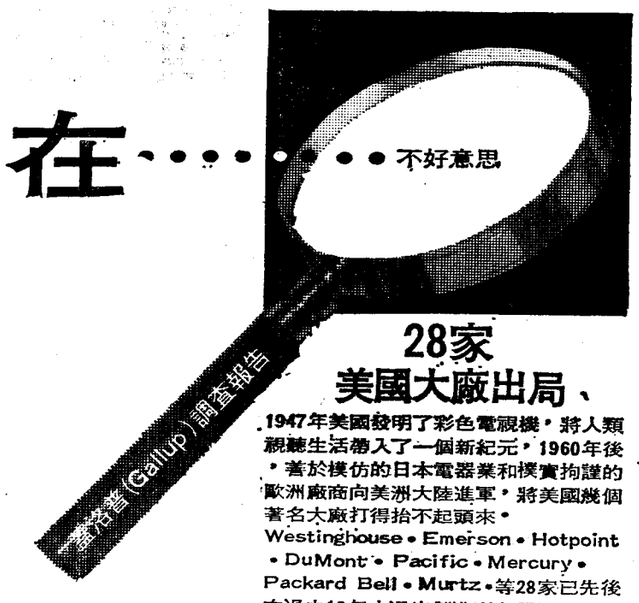

28家美國大廠出局、

1947年美國發明了彩色電視機，將人類視聽生活帶入了一個新紀元，1960年後，善於模仿的日本電器業和樸實拘謹的歐洲廠商向美洲大陸進軍，將美國幾個著名大廠打得抬不起頭來。

Westinghouse • Emerson • Hotpoint • DuMont • Pacific • Mercury • Packard Bell • Murtz • 等28家已先後在過去12年中退出製造彩色電視機行列此時，唯有增你智ZENITH歷久不衰，聲譽與日俱增，1974年的市場佔有率爲全美25.6%高居第一，好在有增你智，否則美國實在不好意思。

蓋洛普調查報告：增你智第一

美國普林斯頓蓋洛普民意研究中心連續三年在全美200個地區，訪問了1175位電視修護技師他們一致推崇增你智是品質最好，最少故障，影像最美，修護最易的品牌，當他們被問到：如果你們自己買一部彩色電視機，會選那個牌子？選增你智的有31%，選A牌的有18%，選B牌的有11%……好在有增你智，不然美國實在不好意思。

＊請參考專家們的意見後，再選購彩色電視機。

品牌＼問題	故障最少	品質最好	個好最高	影像最美
ZENITH	34%	38%	31%	33%
A牌	15	20	18	20
B牌	11	9	11	9
C牌	7	6	8	9
D牌	4	5	4	8
E牌	3	3	4	5
F牌	2	2	2	3
G牌	2	2	2	2
H牌	2	2	2	2
I牌	1	2	2	1
其他	3	2	4	2
差不多	16	13	一	13
不知道	9	5	13	4

增你智彩色電視機的特色 CHROMACOLOR II 第二代

世界專利自動穩壓器
利用磁性飽和原理，輸出穩定畫面穩定，機件壽命長。

30KV影像電壓(他品牌25KV)
配合高耐壓質零件，畫面鮮艷，清晰。

八塊印刷模板(他品牌4塊)
100%全晶體耗電155 W-185 W
(他品牌多至375 W)

無聲專利遙控，前進後退選台
無線，無電池，任何角度遙控自如，12個頻道可全部調成現有的三家電視台，無空頻道。

1975年28種最新機型只晚美國45天發售，價格自33,900元至122,500元，配合你的各種需要

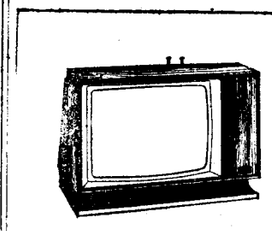
18″ 20″ 26″ 輕便現代型

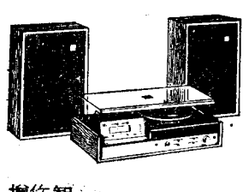
增你智 Allegro系列 双聲道 四聲道 音響

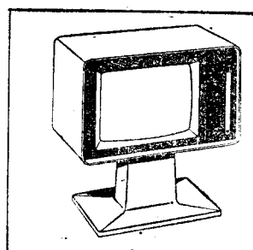
20″ 26″ 超新頴型白色外殼

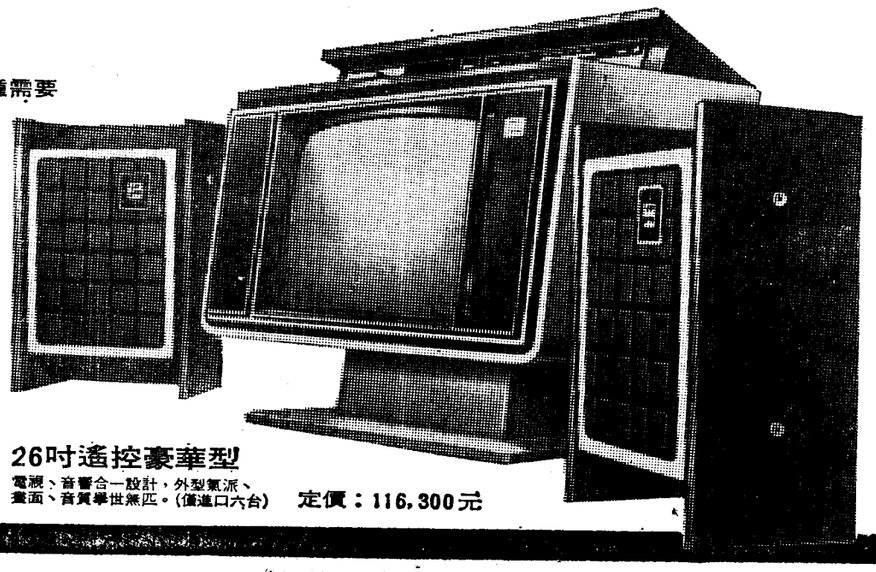
26吋遙控豪華型
電視、音響合一設計，外型氣派、畫面、音質舉世無匹。(僅進口六台) 定價：116,300元

※歡迎光臨門市部參觀
台北市南京東路三段184號一樓

請收聽中廣FM每星期日上午8:00～9:00的增你智時間

增你智

增你智 遠東總代理：
茂慶股份有限公司
總公司：台北市南京東路三段184號
電話：7111757・7719138
台中分公司：台中市篤信街43巷7號 電話：40288
嘉義分公司：嘉義市中興路100巷14號 電話：29300
台南分公司：台南市仁和路40巷26號 電話：34618
高雄分公司：高雄市三民區民族二巷17號之6 電話：273658—9