局版臺報字第零零貳柒號 郵區一〇五號 郵政信箱四三一-六〇號
中華郵政台字第二二六七號執照登記爲第二類新聞紙類 電報掛號六二二六〇號
ECONOMIC DAILY NEWS
發行人 王惕吾
第貳玖貳陸號
今日三大張 每月七十五元
社址：台北市忠孝東路4段555號
城中營業處：台北市峨眉街123號之1
印刷工廠：聯合報印刷廠承印
電話：
總機：7682161—9
訂報：7676148
廣告：7676113
編輯部：7676207
採訪組：7676215
工商服務部：7654754
城中營業處：3612707

蔣院長說：政府將嚴格控制新年度預算

決本富國裕民政策貫徹實施

【本報訊】行政院蔣院長昨日表示，六十五年度總預算之執行法，必將在開源節流以富國裕民的政策下，妥切規定，貫徹實施。

蔣院長再度表示，政府編製預算必須以國家及國民的利益爲大前提，以顧及國家的生存，民族的生命和照顧國民的生活爲基本方針，執行時則更要做到能省者儘量節省，決不浪費一文開支，使每一分得自國民的血汗錢，謀求最經濟、最有效的使用。

蔣院長是在獲悉中華民國六十五年度中央政府總預算案業經立法院審議照案通過後作了上述談話。他說：昨天立法院通過整個中央的總預算案，是立法院對政府施政方針和施政計畫充分支持與信任的結果，所以今後政府執行這一項預算，必將更要認眞確實，杜絕靡費，方不辜負全體立法委員先生與全國國民對政府的支持與信任。

蔣院長表示，行政院即將依據上述原則，訂頒執行辦法，付諸實施。

蔣院長昨日特別重提他在本年四月四日向立法院報告總預算案編製經過時，把六十五年度中央政府總預算歲入、歲出的總數各列新台幣八百七十五億零七百二十九萬九千二百九十五元，一字不漏的詳細說出，而不籠統的說成八百七十幾億的概數，用意即在重視每一分錢的收入都是來自每一納稅義務人的勤勞所得，就必須珍惜每一分錢的支出。因之，國家總預算雖是一個相當龐大的數字，但在動支時仍須錙銖必計，作最合理、最合算的使用。他要求各級政府機關，務須依照有關法律規章，在「經費公開」的原則下，嚴格控制預算，撙節開支，以恪盡國家所賦予的職責。

【本報訊】行政院表示，六十五年度總預算之執行，決以有效促進經濟持續發展，及加速交通建設爲主。

行政院表示，六十五年度內政府將繼續增加公共投資，改善經濟環境，以促使工業結構的改善，降低生產事業的成本，並直接間接協助工商企業迎接經濟復甦的來臨。

在六十五年度中央政府總預算中，重要設施及新興計劃經費計十五億五百萬元，其項目包括：發展農業經費十二億一千萬元，電子及精密機械工業發展經費一億元，及加強科技研究經費等。

國內信用狀費用決降低
台銀總分行下月起辦理

【本報訊】台灣銀行國內信用狀各項費用決予降低，並自六月二日起，總分行擴大辦理。

台灣銀行昨日說，國內信用狀承兌保證費由年率一・二五%降爲一・○%，保證金由百分之二十降爲百分之十五，承兌匯票貼現率比照專案融資利率降爲年率一一%。

台銀自今年三月三日起，由台北信義分行、台中復興分行、高雄分行試辦國內信用狀業務，試辦期間深受工商界好評，申請金額達二億八千餘萬元，該行決定自六月二日起，把這項業務，擴大到總分行全面開辦。

台銀說，凡生產企業向國內採購原料物資，均可申請開發國內遠期信用狀，其付款期間爲一八○天，申請人繳存百分之十五保證金及百分之三十五的担保品。

利用國內遠期信用狀，採購生產原料，買方可獲得延期付款方便，賣方可獲低利融資，買賣雙方均屬有利。

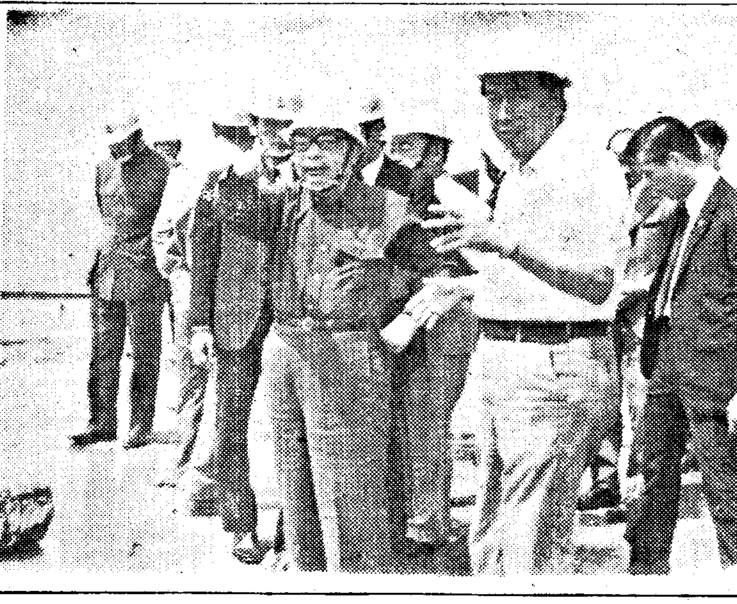

行政院長蔣經國廿八日上午抵台中港巡視。（中央社攝）

蔣院長指示配合台中港營運

岸上設施儘先籌辦
從優鼓勵民間投資

【本報中興新村廿八日電】行政院長蔣經國，今天上午十時，由國防部長高魁元、行政院研考會副主委梁國樹及台灣省政府主席謝東閔陪同，巡視台中港建設工程，並慰問施工人員。

蔣院長等，在台中港工程局長陳鳴錚的引導下，仔細的巡視北防砂堤、定砂試驗區、防風林、沉箱工作區和北防波堤，並乘船在海上巡視拖放沉箱作業情形，歷一個多小時。

蔣院長對該港工程順利進展，極爲欣慰。他希望這個由本省負責興建的港埠，訂定優惠條件，鼓勵民間投資。

他指示台中港工程局，配合明年該港營運的需要，先行籌辦穀倉、通棧以及裝卸設備等公共設施。

台中港第一期建港工程，到四月廿五日止，實際進度爲卅五點三九%，比預定進度超前零點一九%，其中，堤防完成卅二點六四%，港埠完成卅六點八八%，浚塡完成卅八點二%。

● 精工表面處理機械
● 金屬與非金屬表面黑皮，炭化物的去除及霧面處理。
● 本機操作時粉塵由集塵器吸收，室內保持乾淨
● 各種噴砂設備設計製造販賣。
東明金屬防蝕公司 台北市蘭州街168號 電話：5413948
● 專門各種金屬噴銲處理

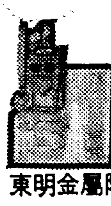

晶質第一・服務最好
服務中的服務
爲方便購買大同窗型冷氣的顧客，本公司擬具了全套的服務計劃。從今以後只要您隨時撥個電話，便能享受到從設計、估價到安裝的週全服務，無須您費神。
電話請賜：
台北 5310661 5310674
基隆 25195
中壢 426239
湖口 226・227
新竹 22047
苗栗 21665
台中 32902
彰化 28938
草屯 2135
嘉義 24706
台南 26994
高雄 234323
屏東 26325
花蓮 24684
羅東 43057

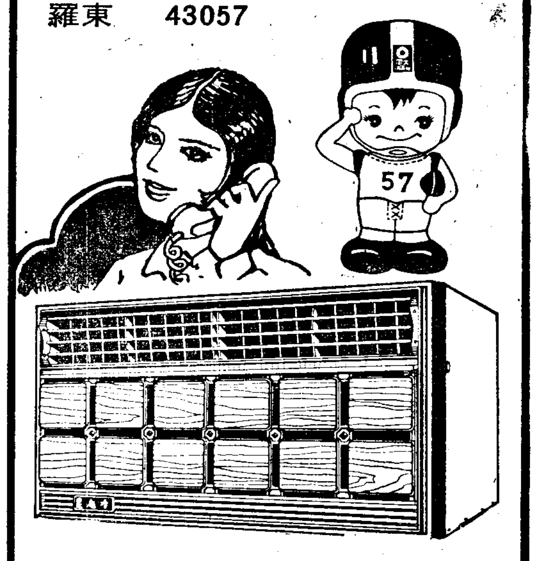

省、冷、靜
大同冷氣 ㊣
TW101E型 TWE101E型 TW152E型 TWE152E型
TW202E型 TWE202E型 TW252E型 TWE252E型
大同窗型冷氣從1～2½噸應有盡有，歡迎參觀惠顧。
簡捷的分期付款，請洽各地大同服務站

先試後買（三年修理免費）
1,000支爲限

充電式
太陽企業公司手提燈
高市山東街140號
TEL. 228375・244545・289137

本公司產品全部採用ABS材料製成
歡迎貿易商合作外銷特別優待

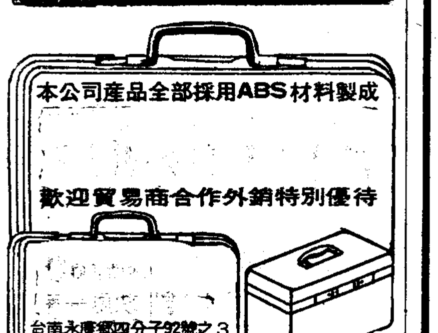

台南永康鄉四分子92號之3
TEL:(062)33516, 76841

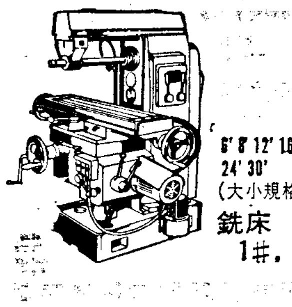

6' 8' 12' 16' 18' 20' 24' 24' 30'
（大小規格齊全）
銑床
1#, 1½#
台中市南區大慶街一段17號
TEL:28670・45790

糖尿病患者福音
蕃麗茶
免費贈送糖尿試紙
服務所
△台北市忠孝東路一段11之2號4樓
電話：3516901・3914745
管理處
△雲林縣台西泉州45號
電話：台西156

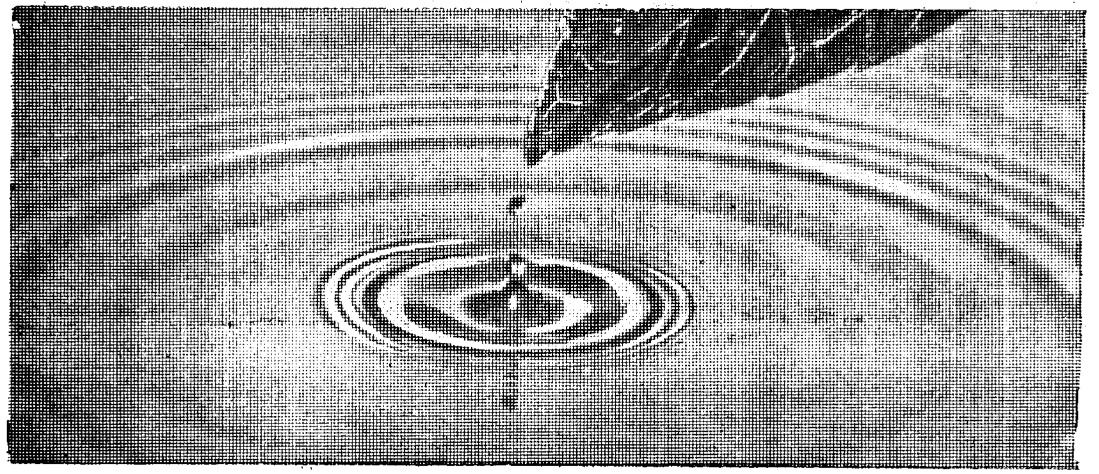

滴水成海！
⊙樹葉尖端上晶瑩的小水滴，可以匯流成海；小額的資金，可以創造財富。
⊙國泰信託爲客戶創造最高收益，普受社會各階層的愛護與支持，擁有了衆多的信託資金客戶。提供企業生產資金，充分發揮信託投資之功能，作爲儲蓄與投資之橋樑。
⊙只要1,000元以上，您就可以參加國泰信託資金，本公司爲社會大衆提供誠懇與週到的服務。
台北市南陽街一號國泰信託大樓 電話：總機3114881
郵政劃撥帳號：17777號 專線服務電話：3712582

新力彩色大廈
新寶建設開發巨擘
80%銀行優惠貸款 每戶附贈北歐冷氣機兩部

立體彩色的開發
完美構思的呈獻
電氣業鉅子新力電氣股份有限公司董事長陳阿海先生領導，本省十大企業的結合。
新寶建設立體彩色的獻禮。
● 實力雄厚，自地自建，安全可靠。
● 仁愛路敦化路最高級地段，面臨30米計劃大道，鬧中取靜。
● 每坪自40,400元起，本地段最公平合理售價，歡迎比較。
● 每戶41.67坪～57.14坪，住家最高雅，最氣派。
● 戶戶邊間，最佳採光，通風及動線設計。
五大保證
保障產權 施工嚴謹 用料精細 交屋準時 售後負責

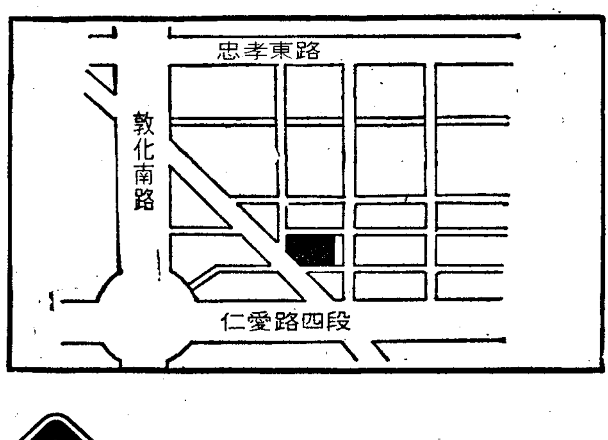

服務專線：7718126・7718127・7214521
洽詢地址：台北市忠孝東路四段122號 愛群大廈2C室
投資興建：新寶建設事業股份有限公司
建築設計：東海建築師事務所
工　　地：台北市仁愛路四段
建照號碼：64建(大安)(信)字第031號