經濟日報

ECONOMIC DAILY NEWS

內政部登記證內版台報字一〇五號 郵區一〇五號 郵政信箱四三一—六〇號

中華郵政台字第二三六七號登記為第二類新聞紙類 電報掛號六二六〇號

發行人 王惕吾

第貳捌玖柒號

今日三張 每日十七月四元五

社址：台北市忠孝東路4段555號1之號

總廠：台北市北投區中和街123巷1之1號

電話：總機：7682161—9

訂報：7676148

廣告：7676113

編輯：7676207

採訪：7676215

工商服務：7654754

城中處：3612707

成衣外銷呈好景 今秋輸美活力日增

【本報訊】國產針織成衣外銷，部份項目正在逐漸好轉中，進口國家設有進口配額的產品中，若干較熱門的項目，配額大有供不應求趨勢，預料今秋美國市場開始復甦後，整個紡織品外銷，可能齊趨活躍。

據針織業人士說，輸美二一九類屬於其他針織襪彩項目，自去年以來，由於來自美國針織上裝訂單較多，導致二一九類配額的轉讓金大幅上漲，在各類配額中，一枝獨秀。

二一九類配額，每打轉讓金已自不久前的新台幣一百多元，上升至二百多元。

去年十、十一月間，二一九類配額轉讓金，也曾高達二百餘元。至於輸美二二一類（屬於襪衫及毛織背心），雖然不如二一九類熱門，但每打配額轉讓金，亦自前些時日的四十元，上升至六十多元。

業界人士表示：由於熱門配額轉讓費的急速上漲，現已連帶影響到其他配額的價值，儘管目前熱門配額以外的其他紡品配額運用率仍低，但瞻望美國市場將可望於今年秋季開始復甦，使持有配額的廠商採取惜售的態度。

依據有關輸出公會統計，今年首季，我國外銷紡織品項下的成衣、毛衣兩種產品，輸出情況雖未完全好轉，但四月份起國外訂單已陸續開到；又針織產品，今年首季的出口情形則相當良好，其中一、二月份與去年同期比較，且呈現增加。

美棉花貿易團下週來華 將就購棉貸款進行協商

【本報訊】為協商購棉交貨細節的美國棉花貿易團，將於五月四日下午八時自曼谷飛抵台北，作為期五天的訪問。

美國駐華大使館農業參事華德昨（廿九）日表示，這個貿易團將由美國農業部外銷貸款處處長史迪芬斯（K Stephens）率領，其他團員包括一位國務院官員，一位農業部官員和三位棉花出口商。

這個貿易團已於前兩週自華府出發，他們首先訪問韓國，然後菲律賓，繼而泰國，中華民國將是他們的最後一站。

上述四個國家的紡織廠商均在一九七三年末與一九七四年初與美國棉花出口商訂定合約，在高價時購買美國棉花，但近來，棉花價格大幅下降，因此他們均將其合約擱置，停開信用狀。為解決是項問題，美國提供二億三千萬美元貸款給四國的輸美廠商，促使他們履行合約，開發信用狀。其中中華民國部份為二千五百萬美元。

華德參事表示：前此，美國農業部曾先後派兩位主管官員來華協商，已達成初步協議，這次的貿易團主要是協商貸款的細節問題。

他樂觀的預料，中華民國的棉花合約履行問題將是四個國家的第一個解決的國家。這是由於中華民國政府的充分合作，使問題變得簡單。

華德特別解釋前日外電報導有關他的一項備忘錄。他說：該項報導未作完全的說明，僅指出中華民國紡織廠家無意履行合約，實際上他的報告說：在沒有融資支持的情況下，他們無法履行合約。

業者決定組團赴歐 談判非棉紡品貿易

【本報訊】紡織業人士，決定組成一個代表團赴歐，與歐洲共同市場組織進行紡織品貿易談判。

我國棉紡品輸銷歐洲共同市場，原已受到配額限制，現共同市場又醞釀將限制範圍擴及非棉紡品。另一種說法是歐市當局考慮對我國紡織品進口，採取進口商許可證制度。無論歐洲擴大限制範圍或採取進口商許可證制度，對我國紡織品輸歐均甚不利，因此紡織業者決定組成代表團前往交涉。

業者昨（廿九）日下午曾舉行一項會議，就組團事宜交換意見。

據稱，歐洲共同市場組織，刻正對限制日本非棉紡品進口，與日本進行談判。與日本談妥後，將與韓國談判。

我國業者担心，歐市當局先行與日韓完成談判，因其與日韓尚有邦交關係，可能給予較多輸入配額，而因我國與其無邦交關係，而給予我國有限的輸入配額。

上月對美貿易 輸出增加 進口略減

【中央社華盛頓二十八日專電】中華民國與美國今年三月間的貿易比前一個月已有起色，盡管這項貿易仍然反映美國經濟的萎縮。

美國商務部說，中華民國三月間輸美產品價值為一億五千二百九十萬美元，與二月份的一億三千零八十萬美元及一九七四年三月份的一億四千八百八十萬美元略見增加。

另一方面，中華民國輸入的美國產品價值則由二月份的一億四千一百萬美元降為三月份的一億二千二百九十萬美元。若與去年三月輸入總值一億八千九百六十萬美元相比，顯示比一年前下降了百分之五十。

輸出的增加與輸入的減少使得中華民國能以彌補其二月份在貿易上的赤字。中華民國三月份獲得三千萬美元的貿易盈餘，今年第一季獲得七千四百六十萬美元的盈餘。三月份的雙邊貿易總額也比二月份超出四百萬美元。

不過今年頭三個月的總數與去年同期相比，減少了七千七百七十萬美元——去年為九億一千六百五十萬美元，而今年為八億三千八百六十萬元。這個數字包括中華民國銷美產品減少一千五百六十萬美元以及美國銷往中華民國的產品減少六千二百一十萬美元。

Toshiba 東芝 TFC 正旭

旭光燈

灯銀水·泡灯級高·灯光日

佳質品·老子牌

頭搖不·強度光

好務服·多式型

觀美又用耐濟經

品產新

灯光日型環瓦32、瓦40

灯枱度光超瓦15

《睛眼護保》

司公燈光日灣台

號46段一路東京南市北台

五三二三一五五：話電

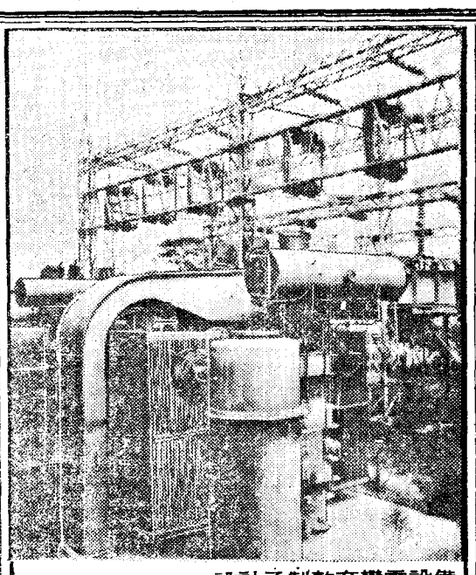

設計承製整套變電設備

換心不如強心

從開始就選擇馬力足又耐用的馬達，即等於為您的機械配上強健的心臟！

大同馬達已在民國61年便獲得日本通產省認定性能良好，溫升低、馬力強，列為甲等產品，頒給日本免驗的▽標誌，在日銷售。

今年本公司又繼去年馬達外銷免驗甲等之後，榮獲檢驗局許可，僅憑品質報告及標誌號碼便可銷售的梅花品標。我們並不因以上的成果和技術上的領先為滿足，而實踐着它能眞實地為您提供永遠的服務。

馬達

賽驅樂減速機

百比無段變速機

大同重電產品

大同公司電話：5215252 轉440 [illegible]

金屬噴焊

專門磨損機件再生製造

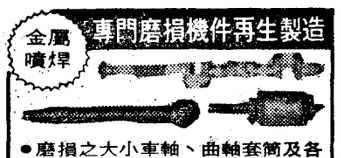

●磨損之大小車軸、曲軸套筒及各種機械磨損皆可噴鋅修補。

●金屬表面硬化處理可達RC70

●噴鋅：鋼鐵最佳長期防銹

東明金屬防蝕公司 台北市關渡街168號 電話：5413948

●專門製造各種噴砂設備

國產品的光榮——

尼龍纖維"廢料"抽絲機

有"中國愛迪生之稱"曾連續六次當選國軍克難英雄的郭茂德先生，有鑑於國內尼龍纖維紡織廢料之利用，經多年精心研究，發明"尼龍纖維廢料抽絲機"現已製造成功，向革新工業生產線進軍。

❶機械性能勝過於任何國外產品，機械價格僅為國外進口之尼龍纖維抽絲機六，不僅節省國家外匯，同時可將機械出口爭取外匯。

❷機械操作方便，技術人員容易訓練，一部機械只要有二人及20匹電力即能一貫作業，生產100，210，420，840等丹尼，可節約大量能源。

❸凡尼龍纖維紡織所剪下之脚料廢材，均可再溶解抽絲，製成各種精良成品，內銷外銷，利潤數倍。

❹機械操作保養，有專門技術人員指導，主件副件均為國產，易於補充。

❺歡迎工商業界訂購或投資合作。

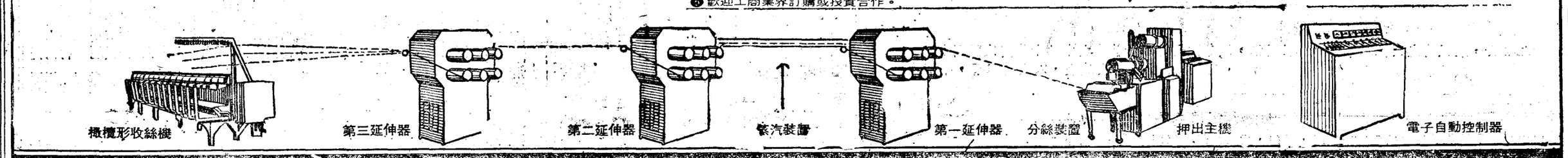

新力牌 SONY

浸入 您心靈深處的優美音質

新力牌SONY最典型的家庭立體音響，新婚、新居的寵物。

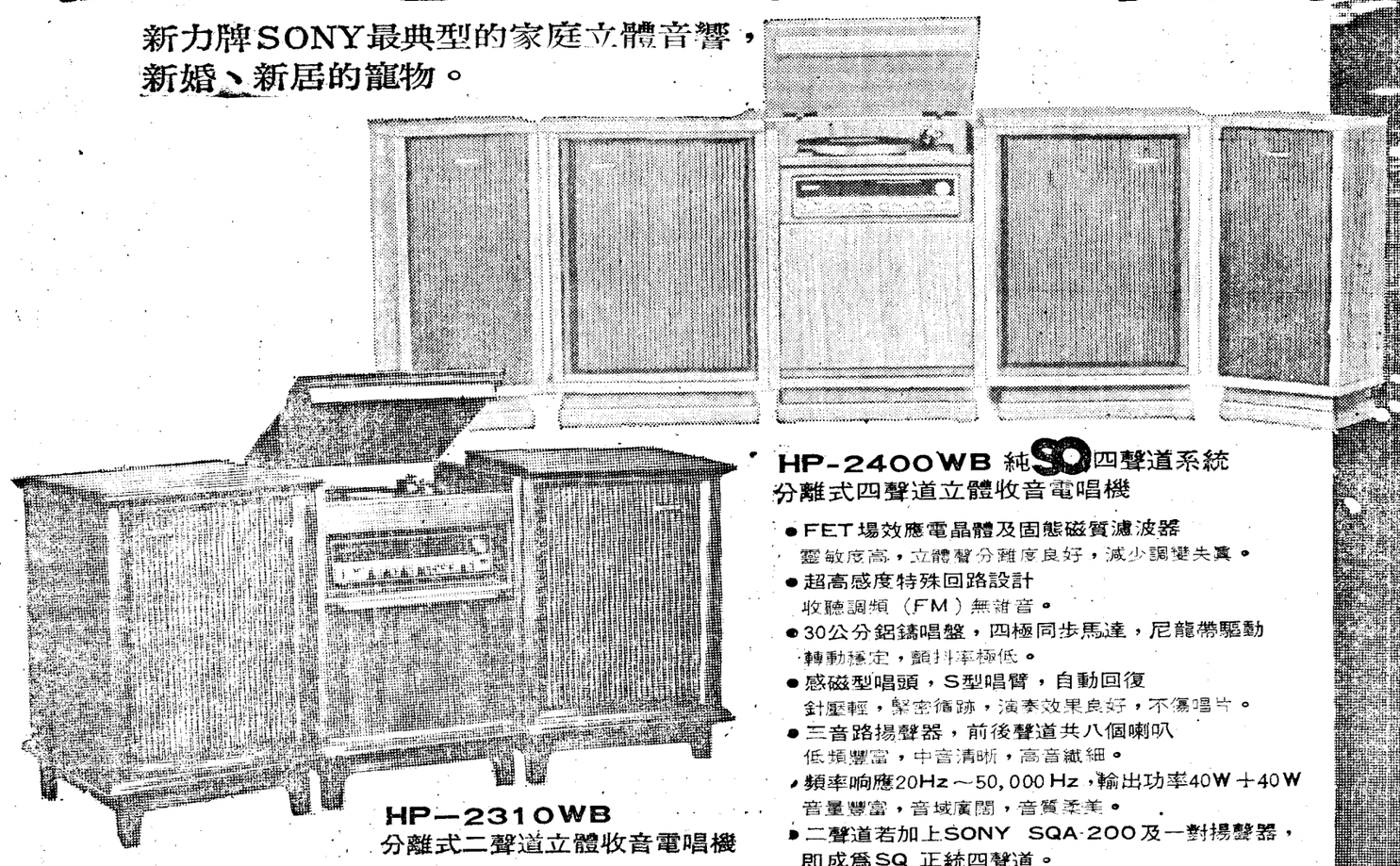

HP-2400WB 純SQ四聲道系統
分離式四聲道立體收音電唱機

●FET場效應電晶體及固態磁質濾波器
靈敏度高，立體聲分離度良好，減少調變失真。

●超高感度特殊回路設計
收聽調頻（FM）無雜音。

●30公分鋁鑄唱盤，四極同步馬達，尼龍帶驅動
轉動穩定，顫抖率極低。

●感磁型唱頭，S型唱臂，自動回復
針壓輕，緊密循跡，演奏效果良好，不傷唱片。

●三音路揚聲器，前後聲道共八個喇叭
低頻豐富，中音清晰，高音纖細。

●頻率响應20Hz～50,000Hz，輸出功率40W＋40W
音量豐富，音域廣闊，音質柔美。

●二聲道若加上SONY SQA-200及一對揚聲器，即成為SQ正統四聲道。

HP—2310WB
分離式二聲道立體收音電唱機

新力家庭"新力世界"旅遊大招待

免費招待新力家庭參觀"新力世界"展，遊覽石門水庫、大溪慈湖、陽明山名勝，夜宿華南大飯店。

參加辦法：
所有新舊新力牌產品愛用者，都有機會，請就近向新力牌經銷商索取幸運券，在活動期間內購買新力牌產品者，中獎機會更大！歡迎新力家庭踴躍參加。

名額：全省共400名。

日期：4月10日起至5月9日截止。

新力電氣股份有限公司

詢問中心：台北市林森北路372號 電話：5218280

台北展示中心：台北市中山北路二段21號 電話：5110667-5711604

台中展示中心：台中市自由路二段61號 電話：32115

台南展示中心：台南市民權路179號 電話：32646

高雄展示中心：高雄市五福四路51—1號 電話：559111