內政部登記證內版台報字一〇五號　郵政信箱四三一六〇號
中華郵政台字第二三六七號執照登記為第二類新聞紙類　電報掛號六二六〇號

經濟日報

ECONOMIC DAILY NEWS

發行人王惕吾
第貳捌柒陸號
今日三張　每份新臺幣五十七元

社址：台北市中山北路一段123號
中營處：台北市中山北路一段555號
工廠：合聯印刷廠承印

總機：7682161—9
訂報：7676148
編輯：7676113
採訪組：7676207
工商服務：7676215
城中營業部：7654754
城中營業處：3612707

故總統 蔣公靈櫬今午移靈

民衆自十日起往靈堂瞻仰遺容十一日至十四日公祭

【本報訊】故總統　蔣公治喪會辦事處八日下午集會，提出以上報告。同時並決定：

㊀九日中午移靈所經路線，自上午十一時卅分起至下午三時止，實施交通管制。禁止各種車輛通行，公車繞道行駛。

㊁設於　國父紀念館之靈堂，九日全日暫停開放，自十日起每日上午九時起至下午五時止，供民衆自由前往瞻仰遺容，公祭團體可於四月十一日至十四日間，自行集合前往在國父紀念館舉行登記後公祭。

㊂故總統　蔣公之喪禮，力求莊嚴肅穆，各界致送花圈、花籃、祭品，均一概辭謝。

嚴總統主持追思會 勗勉力行 蔣公遺訓

【中央社訊】總統　蔣公治喪委員會主任委員趙聚鈺，也都在昨天上午前往榮總的靈堂，向　蔣公行禮致祭，趙聚鈺夫婦率子伏地跪拜，神情哀傷。

昨天雖然陰雨，到　蔣公靈堂致悼的民衆，仍然不絕於途。

【中央社訊】總統　蔣公治喪委員會辦事處八日下午三時在大禮堂舉行　總統蔣公逝世追思會，嚴總統親臨主持，鄭秘書長、唐副秘書長及全體員工參加。

嚴總統率全體同仁，向　故總統蔣公遺像行三鞠躬禮，並默哀三分鐘，繼恭讀　總統蔣公遺囑。隨後，嚴總統訓勉大家為母負　總統蔣公遺訓，努力崗位工作，以告慰　總統蔣公在貫徹　蔣公訓示，並詞要點是：「今天總統蔣公在天之靈，會追思我們最敬愛的總統蔣公，家淦與各國家大業懷憂喪志。

嚴總統訓勉大家為母負　總統蔣公期望，只有在工作崗位上、工作範圍裏，以告慰　總統蔣公在貫徹　蔣公訓示，並詞要點是：「今天總統蔣公在天之靈，會追思我們最敬愛的總統蔣公，家淦與各國家大業懷憂喪志。

嚴總統訓勉大家為母負　總統蔣公期望，只有在工作崗位上、工作範圍裏，以告慰　總統蔣公在貫徹　蔣公訓示，並詞要點是：「今天總統蔣公在天之靈，會追思我們最敬愛的總統蔣公，家淦與各國家大業懷憂喪志。

嚴總統牽全體同仁，向　故總統蔣公遺像行三鞠躬禮，並默哀三分鐘，繼恭讀　總統蔣公遺囑。隨後，嚴總統訓勉大家為母負　總統蔣公期望，只有在工作崗位上、工作範圍裏，以告慰　總統蔣公在貫徹　蔣公訓示，並詞要點是：「今天總統蔣公在天之靈，會追思我們最敬愛的總統蔣公，家淦與各國家大業懷憂喪志。

嚴總統牽全體同仁，向　故總統蔣公遺像行三鞠躬禮，並默哀三分鐘，繼恭讀　總統蔣公遺囑。隨後，嚴總統訓勉大家為母負　總統蔣公期望，只有在工作崗位上、工作範圍裏，以告慰　總統蔣公在貫徹　蔣公訓示，並詞要點是：「今天總統蔣公在天之靈，會追思我們最敬愛的總統蔣公，家淦與各國家大業懷憂喪志。

嚴總統牽全體同仁，向　故總統蔣公遺像行三鞠躬禮，並默哀三分鐘，繼恭讀　總統蔣公遺囑。隨後，嚴總統訓勉大家為母負　總統蔣公期望，只有在工作崗位上、工作範圍裏，以告慰　總統蔣公在貫徹　蔣公訓示，並詞要點是：「今天總統蔣公在天之靈，會追思我們最敬愛的總統蔣公，家淦與各國家大業懷憂喪志。

嚴總統牽全體同仁，向　故總統蔣公遺像行三鞠躬禮，並默哀三分鐘，繼恭讀　總統蔣公遺囑。隨後，嚴總統訓勉大家為母負　總統蔣公期望，只有在工作崗位上、工作範圍裏，以告慰　總統蔣公在貫徹　蔣公訓示，並詞要點是：「今天總統蔣公在天之靈，會追思我們最敬愛的總統蔣公，家淦與各國家大業懷憂喪志。

嚴總統牽全體同仁，向　故總統蔣公遺像行三鞠躬禮，並默哀三分鐘，繼恭讀　總統蔣公遺囑。隨後，嚴總統訓勉大家為母負　總統蔣公期望，只有在工作崗位上、工作範圍裏，以告慰　總統蔣公在貫徹　蔣公訓示，並詞要點是：「今天總統蔣公在天之靈，會追思我們最敬愛的總統蔣公，家淦與各國家大業懷憂喪志。

嚴總統牽全體同仁，向　故總統蔣公遺像行三鞠躬禮，並默哀三分鐘，繼恭讀　總統蔣公遺囑。隨後，嚴總統訓勉大家為母負　總統蔣公期望，只有在工作崗位上、工作範圍裏，以告慰　總統蔣公在貫徹　蔣公訓示，並詞要點是：「今天總統蔣公在天之靈，會追思我們最敬愛的總統蔣公，家淦與各國家大業懷憂喪志。

嚴總統牽全體同仁，向　故總統蔣公遺像行三鞠躬禮，並默哀三分鐘，繼恭讀　總統蔣公遺囑。隨後，嚴總統訓勉大家為母負　總統蔣公期望，只有在工作崗位上、工作範圍裏，以告慰　總統蔣公在貫徹　蔣公訓示，並詞要點是：「今天總統蔣公在天之靈，會追思我們最敬愛的總統蔣公，家淦與各國家大業懷憂喪志。

嚴總統牽全體同仁，向　故總統蔣公遺像行三鞠躬禮，並默哀三分鐘，繼恭讀　總統蔣公遺囑。隨後，嚴總統訓勉大家為母負　總統蔣公期望，只有在工作崗位上、工作範圍裏，以告慰　總統蔣公在貫徹　蔣公訓示，並詞要點是：「今天總統蔣公在天之靈，會追思我們最敬愛的總統蔣公，家淦與各國家大業懷憂喪志。

化，堅守民主陣容。大業深，每位同仁在悲痛之餘，應把　蔣公平時的訓示，經常不斷研習，力行實踐，他對公理的珍貴支持，極為廣大。如何實踐三民主義，如何光復大陸國土，如何復興民族文化，如何堅守共同努力，達成　總統蔣公的期望，家淦大家努力的很多。

蔣公生前的訓示，博仁共勉。」

嚴總統 昨接見各國駐華使節

【中央社訊】嚴總統昨天上午十時，在總統府禮堂，接見了各國駐華大使館、代表團和總領事館的館長們，接受他們的致賀。

這是嚴總統於六日就職後，首次接見駐華外交使節團。

嚴總統是由總統府秘書長鄭彥棻、外交部長沈昌煥、總統府參軍長黎玉璽和總統府第三局局長彭傳燦陪同，於十時步入總統府禮堂，各國駐華使節和代表們，一一向他握手致賀。

向嚴總統致賀的各國使館館長包括：哥斯大黎加大使桑傑士、韓國大使金桂元、多明尼加大使賈瑪瑞、巴拿馬大使賈理、中非大使季邦達、越南大使阮文嬌、美國大使安克志、非律賓大使拉普茲、瓜地馬拉大使杜尼詩、約旦大使雅欣、烏拉圭代辦布俠東、尼加拉瓜代辦達比亞、沙烏地阿拉伯代辦夏博克希、奈國代辦佩尼、哥倫比亞代辦李嘉鐸、教廷代辦陶懷德、高棉常任代表孟德諾和南非總領事金開德。

友邦元首弔我國喪

【本報訊】故總統　蔣公崩殂，友邦元首紛紛來電，深致哀悼。

總統　蔣公謝世，本人至為震驚和哀傷，謹代表越南政府與人民向故總統　蔣公的睿智、卓見和勳業致敬，　蔣公的逝世不僅是中華民國的一大損失，對於世界各地愛好和平自由的人們亦為一大損失。對越南人民，　蔣公是一位偉大和仁慈的友人。貴我兩國兄弟之邦的情誼，將垂之久遠，以做為故總統　蔣公明智政策的明證。本人祈禱　蔣公安息，並對閣下致深摯的同情，阮文紹夫人與我謹向蔣夫人和蔣公遺族致最誠摯的悼念之忱。」

約旦國王胡笙，致電嚴總統說：「驚悉　蔣總統逝世，至感哀悼。本人謹代表敝國政府和人民敬致最誠懇的弔唁之意。願上帝賜他在天之靈平安。」

來電致唁的友邦元首，尚有馬拉威總統莫里那、宏都拉斯元班達、薩爾瓦多總統斯特司。

瓜地馬拉總統下令致哀三天

【中央社瓜地馬拉城八日美聯電】瓜地馬拉總統賈西亞昨天下令對中華民國故總統　蔣公悼念三天，以表悼唁之意。

瓜地馬拉總統府並下半旗。

總統 蔣公治喪會辦事處啓事：

故總統　蔣公之喪禮，遵治喪會議指示，力求莊嚴肅穆，各界致送之花圈、花籃、祭品一概辭謝，敬請察亮。

六十四年四月八日

榮總醫院靈堂中 蔣院長長跪致祭

【中央社訊】行政院長蔣經國，昨天上午十一時十分，前往石牌榮民總醫院在故　總統蔣公靈前，長跪致祭，哀慟良久。（圖：本報記者攝）

蔣院長步入靈堂後，跪在堂前，掩面悲慟，跪了很久才由在旁的侍衛扶起。

總統府資政張羣、行政院國軍退除役官兵輔導委員會主任委員趙聚鈺，也都在昨天上午前往榮總的靈堂，向　蔣公行禮致祭，趙聚鈺夫婦率子伏地跪拜，神情哀傷。

昨天雖然陰雨，到　蔣公靈堂致悼的民衆，仍然不絕於途。

總統 派特使來華弔奠

泰政府及日財經政界將組團來華

【中央社華盛頓七日合衆國際電】農業部人士今天說，福特表示最大的哀悼。日本政界及財經界等代表，將組團來華，參加追思禮拜，向　總統蔣公的喪禮。

消息人士說，布茲將於十二日離開此間，在東京稍事停留，然後於十五日飛往台北。

【中央社訊】日本參議院議員玉置和郎說：日本國民對於　總統蔣公的逝世，都表示最大的哀悼。日本政界及財經界等代表，將組團來華，參加追思禮拜，向　總統蔣公的喪禮。

這個代表團將包括前首相岸信介，及前首相佐藤榮作兄弟，日華關係議員懇談會會長、自民黨總務會長灘尾弘吉等十餘人。

玉置和郎是於前晚十時十分，從東京專程來華，昨天上午到士林　蔣總統官邸及國父紀念館靈堂，致名致悼。

玉置和郎說：　蔣公逝世的五日午夜，日本全國和台灣各地一樣，突然風雨交加，但六日早上雨過天青。當日本國民於六日上午七時從電視和廣播中，獲知　蔣公逝世的消息時，大家都很震驚，都認為一時步入總統府禮堂，各國駐華使節和代表們，一一向他握手致賀。

向嚴總統致賀的各國使館館長包括：哥斯大黎加大使桑傑士、韓國大使金桂元、多明尼加大使賈瑪瑞、巴拿馬大使賈理、中非大使季邦達、越南大使阮文嬌、美國大使安克志、非律賓大使拉普茲、瓜地馬拉大使杜尼詩、約旦大使雅欣、烏拉圭代辦布俠東、尼加拉瓜代辦達比亞、沙烏地阿拉伯代辦夏博克希、奈國代辦佩尼、哥倫比亞代辦李嘉鐸、教廷代辦陶懷德、高棉常任代表孟德諾和南非總領事金開德。

御統導領與管主
每冊實價150元
請速賜購!!
出版書籍目錄備索
現代企業經營管理公司
台北市永康街17巷20號　☎3215646
郵政劃撥第5869號

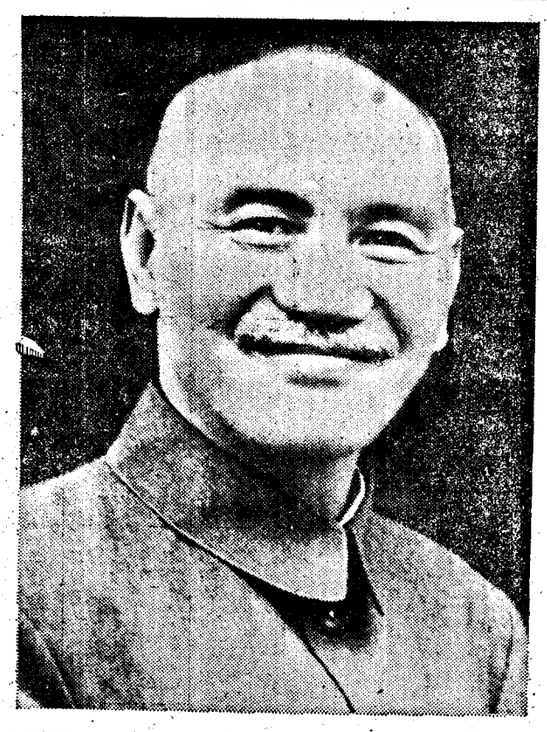

我們謹以最大的誠意
與決心，努力實踐
故總統　蔣公的遺囑：
實踐三民主義
光復大陸國土
復興民族文化
堅守民主陣容
以表示我們對
蔣公
永遠的崇敬
無比的哀悼。

永光興實業有限公司（安佳奶粉）
安佳牌 Anchor
董事長林錦亭暨全體同仁　敬悼

安星貿易股份有限公司
MERCK KIMBALL
董事長吳西面暨全體同仁　敬悼

良機實業股份有限公司
董事長魏存義暨全體員工同仁　敬悼
總經理張廣博

眞益電子股份有限公司
ZENY
全體同仁　敬悼

震旦行股份有限公司
全體同仁　敬悼
（依筆劃為序）

穩捷！提供最經濟最安全最高效率的服務！
Sea-Land 美商海陸運輸公司擁有一支包括75艘各式貨櫃輪的偉大船隊以及8艘劃時代的SL-7型劃時代貨櫃輪，它能載大的載貨量，及迅捷的航速，不僅大幅地增加了貨艙容量，增了貨主的實惠支出，而且在嚴密的精密控制下能讓您的貨物每一次都被安全而準時的送到顧客手中，Sea-Land 永遠為您提供最穩捷的服務！
美商海陸運輸公司
SEA-LAND SERVICE, INC.
台北市南京東路三段270號（台寶大樓八樓）電話：7212611（10線）TAIPEI
台中市[illegible]電話：[illegible]（10線）TAICHUNG
高雄市[illegible]電話：[illegible]（10線）KAOHSIUNG