內政部登記證內版台報字一〇五號 郵區一〇五號 郵政信箱四三—六〇號
中華郵政台字第二二六七號執照登記為第一二類新聞紙類 電報掛牌六二六〇號
經濟日報
ECONOMIC DAILY NEWS
發行人王惕吾
第貳捌肆玖號 每張大三開 今日十七月十五元
社址：台北市忠孝東路4段555號
編輯處：台北市峨眉街123之1號
印刷廠：聯合報印刷廠
總機：7682161—9
訂報：7676148
廣告：7676113
編採：7676207
工廠：7676215
商務：7654754
服務：3612707

公營事業費率及價格今年不調整

固定資產總投資 將提高為四百五十億元

【本報訊】財經官員表示：由以上統計顯示：政府在促進經濟持續發展及保持經濟穩定的原則下，公營事業費率及價格的提高，遠不及成本提高幅度，犧牲大部份收入。今後，在經濟景氣未恢復前，此項公營事業費率及價格，仍不擬予以提高。

財經官員表示：政府為促進國內經濟的持續發展，並兼顧民生穩定，六十四年對公營事業的固定資產投資，仍將維持大幅度提高；至於事業費率及價格，在經濟景氣未恢復前，不擬再作調整。

據財經當局統計：近年來，政府對公營事業的投資金額極為迅速，自五十九年的一百十三億元，增至去（六十三）年的二百七十四億元，增加比率達一．四二倍。今（六十四）年的增加比率，雖然面臨經濟不景氣，但對固定資產的投資，仍將達到四百五十億元。

另一方面，由於政府在經濟不景氣中，為照顧大衆生活，在事業費率及價格方面，因提高幅度有限，致盈餘繳庫情形並不理想：去（六十三）年現金繳庫及付股息紅利僅廿二億元，為五年來最低的一年；六十四年繳庫仍繼續降低，為十七億餘元。

下年度中央總預算籌編完成

增經建支出 不增新稅 稅率不變

【本報訊】中央政府六十五年度總預算案，在穩定物價，續求經濟發展及量入為出的三項原則下，已由行政院籌備完成，歲入歲出繼續維持平衡。

據了解，此項預算案已正式核定，將於近期內送立法院審議。為了維持物價的穩定，六十五年度總預算案，未增加新稅，亦未調整稅率。

在歲出方面，支出比例較大者依序為國防、經濟建設、文教科學及社會福利等四項。國防預算所佔總支出之比例雖居各項支出之首位，但是與六十四年度比較，略有減少。至於經濟建設支出，由於十項重要建設逐漸進入尖峯時期，經建支出之總額比去年更有增加。

行政院將繼續加強公務人員福利措施，本年七月將在台灣省全面配售公務人員日用品，以及其他可能的服務，新俸方面將不作數字上的增加。

至於一般行政支出，一律從嚴審核，不但未增加，而且比往年還略有減少，以支援經建。

今年仍將發行公債，其額度在新台幣卅億元左右，不過將視財政情況，機動調整。

經濟會議討論重點 分農工兩組進行

【本報訊】行政院籌備全國經濟會議，已經完成準備工作，邀請函已送達與會人士，中心主題亦已擬定。

據了解，此次經濟會議的中心主題，在建立整體性經濟發展觀念，俾在計畫性自由經濟制度下，謀求經濟整體發展。

會議重點，將分農業及工業兩組。農業組討論促進農業生產，加強農村建設，以鞏固經濟發展結構和基礎。工業組將討論發展工業，推廣外銷，以促進經濟成長。

據透露，此次會議農業組將在農復會舉行小組討論；工業則分四組，分別在經濟部、財政部、中央銀行及經設會舉行討論會。

大會將於本月廿四日起舉行三天，議程分簡報、分組研討及綜合討論。行政院長蔣經國將在行政院大禮堂主持簡報及綜合討論。

簡報將由俞國華、李國鼎、張繼正、李崇道、韋永寧及汪彝定分別就主管部門提出報告。

據悉，此次會議人數相當精簡，約在一百廿人左右，包括專家、學者、工商界及政府有關人士。學術界以各大學財經系主任為主，約在廿名左右。

經研部擬法辦發展高級精密工業

將從籌集基金、引進技術、長期免稅、低利融資，合併經營等方面着手

【本報訊】發展高級精密機器工業，經濟部於昨（十二）日邀集有關單位與業者，研擬具體推動辦法，將從籌集發展基金、引進歐美技術、實施長期免稅、提供低利融資、鼓勵合併經營、改善管理營運等方面着手，以提高國產機器工業的水準。

據悉：由有關單位與業者共同研擬的初步辦法要點是：

——籌集發展基金。由政府與業者共同籌集一筆高級精密工業的發展基金，作為購買國外技術之用。

——引進歐美技術。在引進高級精密機器的技術時，今後將限向歐美各國合作，不再依賴日本的落後技術。

——實施長期免稅。對於高級精密機器工業的免稅期限，協調有關單位，由現行的五年延長至十年乃至十五年。

——提供低利融資。洽請金融單位，對於生產高級精密機器的工廠，提供長期低利融資。

——鼓勵合併經營。為達成經營經濟的原則，將制定辦法，鼓勵工廠合併經營，以利高級精密工業的發展。

——改善管理營運。協助業者推行現代化的科學管理，實施企業化的經營。

昨日的會議，是於上午十時在經濟部舉行，出席的有經濟部工業局長韋永寧、金屬工業發展中心總經理齊世基、台灣區機器公會理事長朱榮朗等，由經濟部次長張光世主持。

南京東路高級辦公大樓 租售…
新台豐大樓：南京東路一段汀州路口 64年4月完成·300坪起
台豐大樓：南京東路二段71號 五樓160坪·六樓224坪
台建大樓：南京東路三段196號 僅餘十樓82坪
華塑大樓：敦化南路3號 僅餘一樓153坪
台資大樓：八德路三段20號 90坪起
台豐公司TEL:721-0333(十線)

《開公日五十月三》
內區宅住級高段四路愛仁於落
大道蔭林際國段30米依旁60米臨面
設計規劃心精所務事師築建門三
家宜室宜華豪備設款貸30%價總
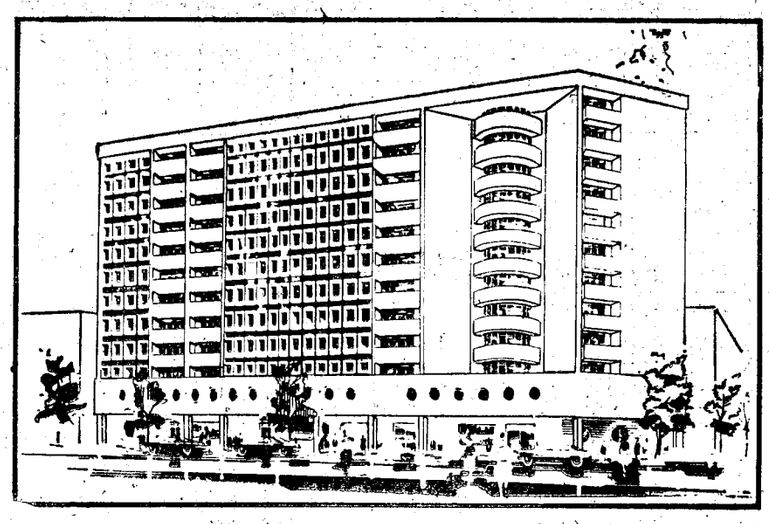
葉財記工程有限公司
鑽石專線/7711592·7818070·7813073
台北市信義路三段162之6（玫瑰大廈A7室）

1/3的負擔，自分之日的享受！
太平洋私邸事訊·明日公開！！
●免息分期購屋
●全國空前首創
●立即過戶交屋
●居地兩處任選
1/3 —房屋總價1/3的自備款
1/3 —房屋總價1/3的長期低利貸款
1/3 —房屋總價1/3的24個月免息分期付款
《已完工●自備款繳清立即過戶交屋●歡迎參觀工地》
1/3專案"A"屋
坪數數：31.83~40.17坪
自備款：190,000~260,000元
工　地：新店中央新邨正對面
訂　金：20,000元(現已完工)
1/3專案"B"屋
坪　數：27.41坪~34.17坪
自備款：130,000~190,000元
工　地：新莊新泰路口
訂　金：10,000元(現已完工)
太平洋建設股份有限公司 台北市中山北路3段54號企業大樓八樓 洽詢電話：5518385●5816452●5718088

您需要這種住宅環境！
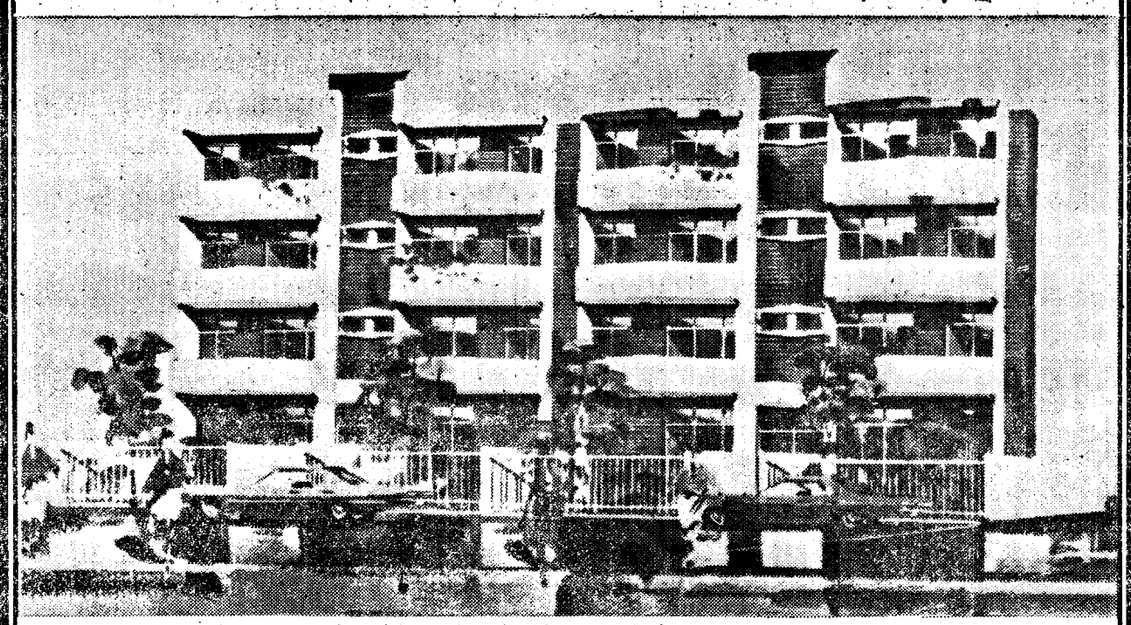
劍潭雅墅位於圓山風景區，坐北朝南，交通便利，是都市中的世外桃源。
周圍為：圓山大飯店、保齡球館、兒童樂園、動物園、游泳池、河濱公園、劍潭公園。
劍潭雅墅
漢京建設的信譽（我們的宗旨）
1.安全——所有土地均為自購，產權清楚。
2.保證——使用高級材料、悍金建造、施工嚴謹、按時開工、定期交屋。
3.合法——買賣契約完全遵循合法手續處理。
漢京建設股份有限公司
公開發售期間，優待客戶，贈送光陽90機車、與光陽50機車，另贈送餐廳酒櫥一座、羅馬磁磚陽台、客餐廳用檜木地板、不銹鋼廚台。
每坪自備款19,000起另辦貸款35萬七年。
（建坪29.3—39.85坪·4種形式）。
公車⑩劍潭站，光華㉒通河一站②③⑪劍潭站。
大南㉒通河街一站②③⑥⑪劍潭站，中興巴士劍潭站。
※備有專車接送工地。
公司地址：台北市安東街388巷5號一·二樓
服務電話：7517397·7517233
工　地：台北市通河街18巷8弄47號
建築執照：64建(中山)(圓)字第003號
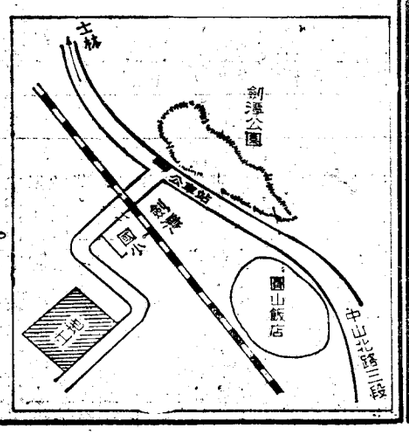

仁愛路三段使節區
3月15日推出
＊即日起接受預約＊

金城大廈
服務電話：7518321(10線)
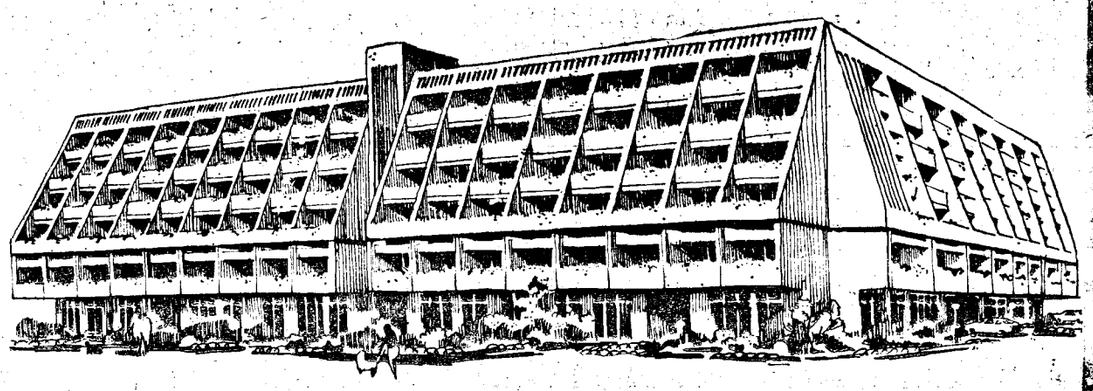
《精美說明書備索》
太子建設開發股份有限公司
台北地址：仁愛路四段15號 TEL:7518321(10線)
台南地址：成功路63號之1 TEL:34181
＊建造字號：64建(大安)(安)字第018號＊