內政部登記證內版台報字一〇五號 郵區一〇五號 郵政信箱四三一六〇號
中華郵政台字第二二六七號執照登記爲第一類新聞紙類 電報掛號六二二六〇號
ECONOMIC DAILY NEWS
發行人 王惕吾
第貳捌貳陸號
今日二大張 每月七十五元
社址：台北市忠孝東路4段555號
城中營業處：台北市峨眉街123號之1
印刷工廠：聯合報印刷廠承印
電話
總機：七六八二一六一一九
編輯部：七六七六二〇七
採訪組：七六七六二一五
訂報：七六七六一四八
廣告組：七六七六一一三
工商服務部：七六五四七五四
城中營業處：三六一二七〇七

開發國內信用狀購料融資
台銀選定三分行日內試辦

【本報訊】國內採購原料，由台灣銀行開發國內信用狀措施，業經財經當局批准，將於日內實施。

銀行開發國內信用狀業務，國內各行庫均將允許開辦，但決定先由台灣銀行試辦相當時間後，再予擴大。

台灣銀行已決定在近日內開始試辦這項業務，並先由台北的信義分行、台中的中興分行及高雄市的高雄分行試辦，一旦試辦成功，即擴大到台銀各地分支行辦理。

台灣銀行爲奉准開辦國內信用狀業務，各種準備工作，業已籌備就緒，業務人員開發信用狀所需要的知識、以及各種作業程序、作業表格，均已進行準備。

據表示，國內信用狀業務，將先辦遠期信用狀，此種方式是銀行授信方法之一，可協助國內廠商解決一時資金週轉上的困難。賣方則由於獲得銀行的信用狀，增加其銷貨的安全性。預料此項業務將可獲得國內廠商的歡迎。

銀行開發國內信用狀業務，是由台灣區人造纖維製造工業公會向中央銀行提出建議。希望凡是外銷加工廠商在國內採購原料需要融資時，均得向銀行申請開發國內信用狀，賣方獲得此種信用狀後，即依信用狀規定送貨至買方，取具買方收貨回單或提運貨憑單，然後照信用狀屆期日，附帶統一發票、買方收貨回單或提運貨物憑單，以及其他有關約定文件，即可向開發銀行結操貨款。

活動核子反應器
首座自建將完成

【本報訊】清華核子研究所長鄭振華表示，我國自建的第一座活動核子反應器，現已接近完成階段，即將開始運轉，爲原子能和平用途，提供各種服務。

這座活動核子反應器完成後，我國已有五座原子爐。這座活動核子反應器，是由行政院國家科學委員會補助新台幣一千萬元，國立清華大學負責建造。

鄭振華表示，活動核子反應器，可以裝在卡車上，那兒需要，就到那兒去，提供「送上門」的原子能和平用途。

鄭振華說，初步的計劃，這座活動核子反應器，將在物理、化學、醫療等方面作有效運用。

清華大學現在運轉中的原子爐有兩座，一座是早期的一千瓩水池式原子爐，專供研究及生產同位素；另一座是美國阿岡諾實驗所贈送的石墨核子反應器，十個瓩。

除此之外，行政院原子能委員會核能研究所，擁有兩座研究訓練用的原子爐，一座是重水式原子爐，四萬瓩，是國內發展原子能和平用途功率最大的一座還有一座，只有十個瓩。

重要業別產銷座談
廿一日起舉行七天

【本報訊】經濟部工業局邀集國內重要產業，商訂今年產銷計劃的座談會，已訂於廿一日起，一連舉行七天。

這項座談會預定日程是：廿一日紡織工業，廿二日金屬工業，廿四日電工電子工業，廿五日食品罐頭及冷凍食品工業，廿六日其他食品工業，廿七日化學工業，廿八日建材業。

工業局於昨（十七）日決定了上述日程表，將於今、明二日，分別通知各公會理事長，以及各業代表公司負責人，屆時參加這項會議。

美工商代表五十餘人
下月來華作投資訪問

【本報訊】由美國工商業代表組成的「美國工商投資訪問團」一行五十餘人，預定下月初來華訪問。

這個訪問團將由大衛・甘洒迪（David Kennedy）率領，團員將包括美國紡織、化學、機電等業的代表。

美國工商投資訪問團，係應我國經濟部長孫運璿邀請來華，孫部長是於去年十月間，赴美參加國際投資會議時，提出這項邀請。

訪問團團員預定來自美國廿六個工商團體單位派出來的代表，共計五十餘位，計劃來華訪問五天，考察我國投資環境，做爲其未來選擇投資的參考。

中油公司已獲許可
在菲經營各項業務

【中央社馬尼拉十七日專電】菲律賓貿易部今天宣佈，中國石油公司已獲許在菲經營各項業務。

貿易部長寧雅松說，中油公司目前已獲准以一獨立的承包商資格，在菲律賓從事石油探勘、開發、抽取、生產、搬運、精煉和銷售。

總公司設在台灣的中油公司，目前正和數家本地的石油探勘公司，在菲律賓南部開鑿第二座陸上油井。

【本報訊】中國石油公司總經理胡新南，昨日中午搭機飛往沙烏地阿拉伯訪問。

胡新南此行將與沙國及科威特兩個主要石油輸出國洽商有關供油事宜，然後將轉往法國、美國訪問。據悉：中油公司將與法國東方匯理銀行簽訂一項一億五千萬法郎（三千萬美元）的貸款合約，以供中油公司二甲苯分離計劃建廠資金。

我決與象技術合作
發展當地木材工業

【中央社訊】中華民國決與象牙海岸共和國，從事技術合作，在當地發展木材工業。

據前往象牙海岸共和國訪問後的中華紙漿公司總經理胡珠照說：中華紙漿公司利用象國木材作工業性製漿試驗的結果，已得到象國政府官員及國內外專家的重視。

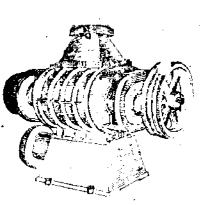

魯氏鼓風機
Roots Blower
●2～8″φ
最高壓力
0.5 kg/cm²
適用於各種氣體、粉粒體(如小麥、木屑、大豆、飼料等)之輸送，紡織工廠之濕度調整，出氣中不含油。
現貨供應 型錄函索即寄
北市太原路18 TEL 5113287～9

電子快速印刷
文件 圖表 說明書 價格表 書本 表格 信紙
＊由10張～5000張。
＊原稿可放大縮小，3小時交件
＊價格經濟，36元～4000元
＊最大可印6開，厚薄紙均可印
專人接送 資料備索
晶麗公司 ☎5610630・5110897
[illegible]路63號（台北瓦斯隔壁）

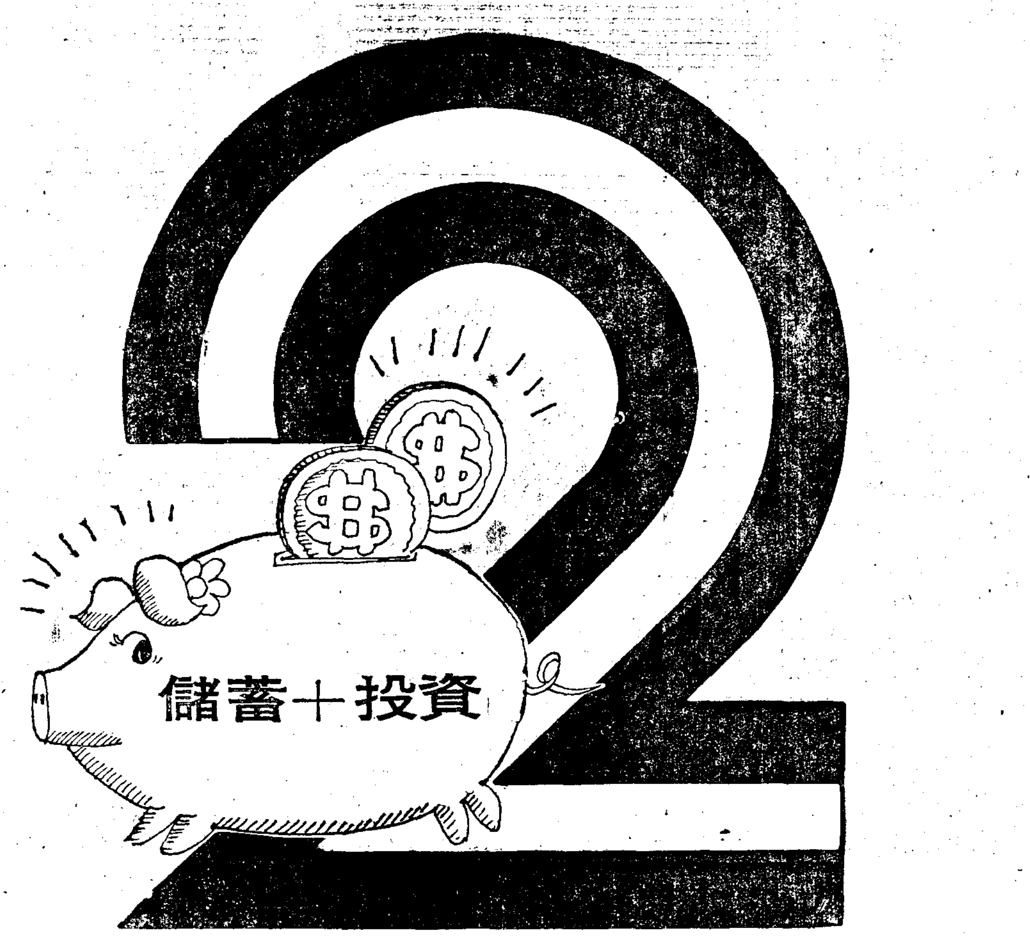

■ 全國首創30期儲蓄付款
每個月只要付6千元，等於儲蓄，是最理想的房地產投資。
■ 全國首創馬拉松式保證房租
第一年可收保證房租4萬元，第二年5萬元，第三年6萬元，第四年7萬元，第五年7萬元……年年收租，累進上昇，一代投資，代代受益。
訂金2萬，簽約金10萬，分期付款每月6千，貸款12萬。
請準備2萬元，期待—— 搶購華美芝麻城NO.2
永不休止 但求貢獻
華美聯合建設股份有限公司
台北市仁愛路四段50號 （華美聯合大廈二樓）
電話：7411291～3・7811121～4・7110708・7215401・7811601

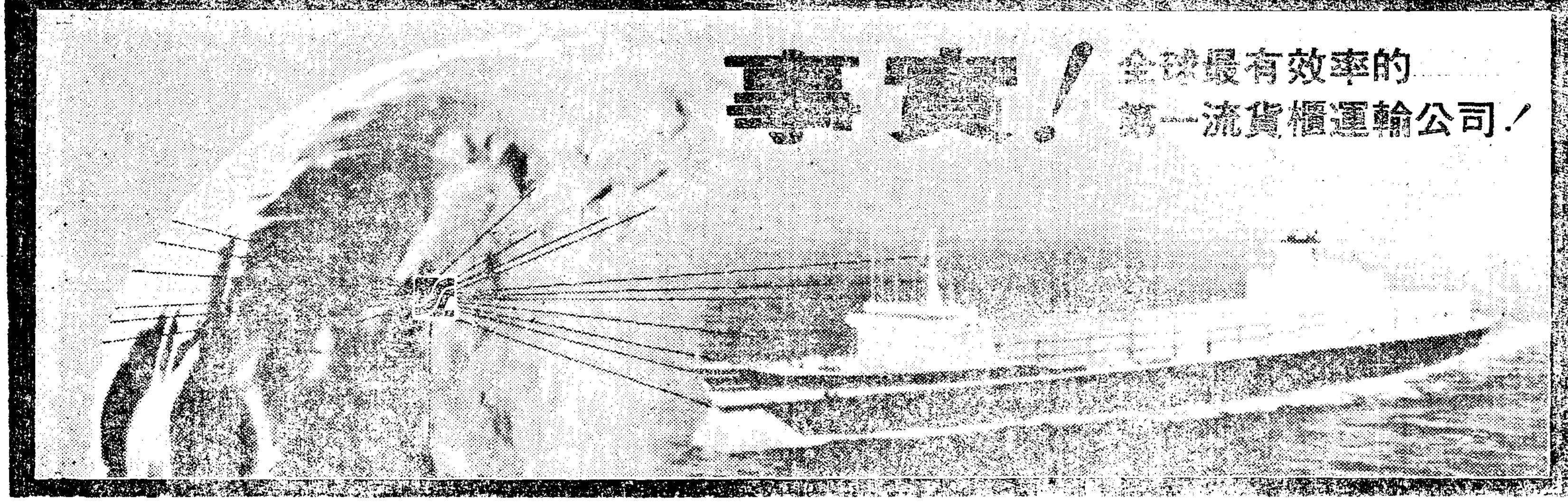

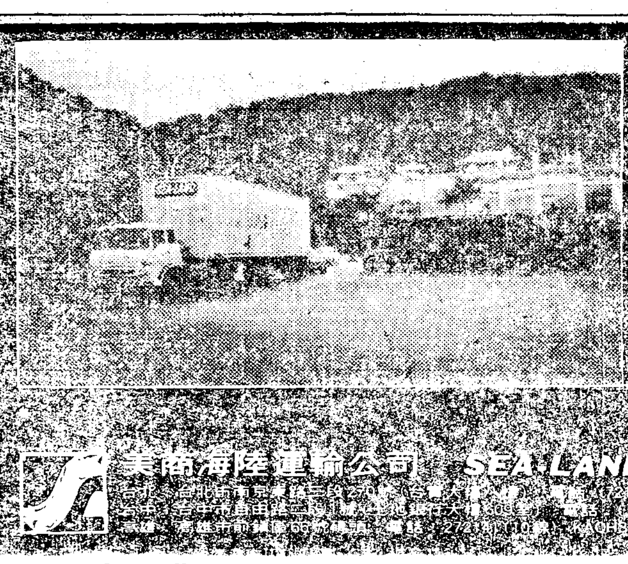
經過18年來[illegible]
目前SEA-LAND在全世界擁有65,000個各式[illegible]貨櫃，75艘貨櫃輪，8艘[illegible]SL-7貨櫃輪，以他巨大的載貨量及最迅捷的航速往來於世界上44個國家的109個主要港口，爲您作"倉庫至倉庫"(DOOR TO DOOR)的完全服務
SEA-LAND美商海陸運輸公司是全球最有效率的第一流貨櫃運輸公司，這是事實。
美商海陸運輸公司 SEA-LAND SERVICE INC.
[illegible] KAOHSIUNG

[illegible]利人冷凍貨[illegible]股份有限公司開幕營運
總公司：台北市南京東路五段十五號之八擎天大樓九樓A
電話 (02)-761-2667・(02)-765-7361
高雄分公司：高雄市前鎮區鎮東街二三號 電話 (07)-289502
基隆分公司：基隆市中正區中正路六一〇號 電話 (032)-32905

首創國內冷凍貨櫃運輸，爲生鮮食品內外銷提供最佳服務，具有下列各種優點：
(1)每車裝有高級冷凍機，可保持零下17.5℃隨顧主需要，任意調節使用。
(2)保鮮、保量、保值。
(3)專人隨車負責操作冷凍機，服務週到。
(4)世界名牌車輛，設備新穎，收費低廉，迅速安全。

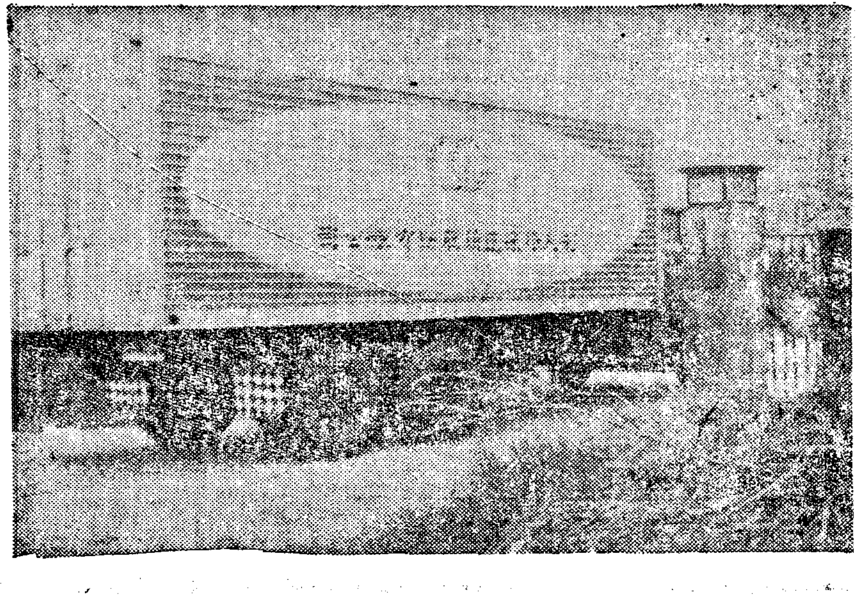

中華富士汽車股份有限公司
台北市士林中山路575號
電話：8811231～8

泰豐輪胎股份有限公司
總公司：台北市南京東路三段一號
電　話：5115231（10線）
工　廠：桃園縣中壢市普義路八八號
電話：中壢422156（4線）

新金城有限公司
總公司：台北市重慶南路一段五十七號三樓
電　話：3118800・3311275・3713050・3611246
辦事處：高雄市博仁街十八號 電話：273392
基隆市信五路五九號 電話：22375