中華郵政台字第二二六七號執照登記為第二類新聞紙類
郵政信箱四三—六〇號 郵區一〇五號 電報掛號六二六〇號
ECONOMIC DAILY NEWS
發行人王惕吾
第貳捌貳壹號
今日三張 每份大十七元五
社址：中城印 電話：
總編採訂廣工城
輯訪告商中
機部組報組部處
六六六六六六六
八七七七七五一
二六六六六四二
一二一一七七
一〇一四一五〇
九七五八三四七

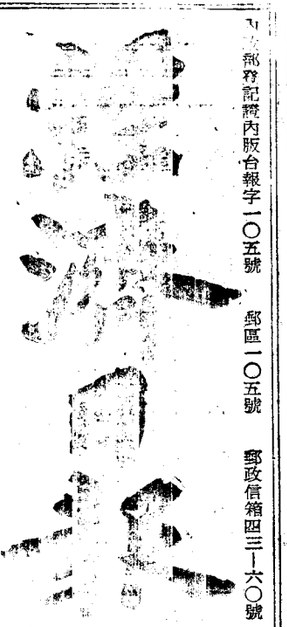

政府鼓勵建廠 工業區地價決全面降低

【本報訊】政府決定全面降低工業區土地售價以鼓勵投資者在工業區內投資建廠據透露，最近工業區土地的出售情況不佳，業者反應是土地售價過高的緣故，建議應予降低，有關單位目前正進行研議。

據有關單位表示，工業區之地價現係照一般土地市價訂定，以防止炒地皮的情形發生。現因業者資金普遍欠缺，工業區地價比照市價訂定，似乎已不能適時，故擬接受業者之建議，將工業區之地價予以全面降低。

據悉：在三、四月間，有關單位預定出售台北縣之土城工業區及台南市的安平工業區地價得以實現，若降低工業區地價將先行降低。

春節前融通可達六十億

一般顯示比去年為少

【本報訊】銀行界人士指出，今年的春節金融情況，較往年平靜，至昨（七）日止，銀行體系向外融通總額合計約五十億元。

銀行界高級負責人表示，今年春節前的融通，一般顯示，比去年為少，至昨日止，各銀行因自有資金充裕，尚未曾向中央銀行提出臨時性再融通的申請。

惟下述跡象判斷，全體銀行對民間資金供應的情況，約達五十億元，包括：

——各銀行存在中央銀行的超額準備，已由高峯時的一一五億元，至昨（七）日降低為七十億元，即約有四十五億元的資金，由各銀行提出後，融通給民間，作春節前的需要。

——中央銀行以股票質押融通給各信託公司二億八千萬元。

——各行局庫以付現準備及平時調度資金，向民間企業所作之融通，約為數億元。

春節前，各金融機構的營業日尚有一天半：即今日週六半天及下週一全天，有關人士預料今年春節融通總額約為六十億元。

今年春節前外銷週轉貸款之開為各企業解決了部份春節資金調度問題。此項貸款總額約達新台幣十億元。

經設會析今年國際經濟情勢如無大改變

一般初級產品價格可趨安定

【本報訊】行政院經設會昨天表示：如果情勢不再發生重大的改變，今年一般初級產品價格可望趨於安定。

經設會指出，六十和六十一年是第二次世界大戰以來世界經濟最繁榮的時期，當時由於初級產品的低價格不利於生產，因而開始出現嚴重的短缺現象。突然間需求達到了頂點，而供給却開始搖搖欲墜；同時，日漸高昇的通貨膨脹引導國際金融業者在初級產品上大量投資及投機。這種種因素，使得初級產品的價格在六十一年初開始空前暴漲，而在六十二年底至六十三年上半年達到最高峯。

經設會分析說：導致初級產品自六十三年初期的最高峯下跌的最重要因素，是由於經濟衰退及供給增加所造成的需求之相對減少。其他的因素包括：

——投機作用。初級產品開始漲價，是由於供給短缺所致，然而初級產品之繼續上漲，則是由於投機者及金融業者從事期貨交易，以免因通貨膨脹而造成損失。當初級產品價格開始疲弱之際，正值世界證券市場一蹶不振，因而可供投機的資金大為減少，致使商品市場市況日下。

——初級產品輸出國無法成功地組成卡特爾。由於初級產品輸出國家無一能夠成功地向進口國家提高其出口價格，初級產品價格因而看跌。

經設會預料，石油卡特爾可能也無法長久維持。而在一般初級產品價格下跌的情況下，將有助於抑制國際通貨膨脹。

中烏商務協定換文生效

【本報訊】中華民國與烏拉圭共和國間商務協定於昨（七）日由外交部長沈昌煥與烏拉圭駐華代辦布俠東代表兩國政府互換批准書，該協定自昨日起生效。

此項互換儀式於上午十時在外交部舉行。

該協定於一九七〇年九月十日簽於烏京蒙得維的亞，依照該協定規定，應由締約雙方「各依其本國憲法程序」予以批准。最近雙方完成上述所需程序。

該協定全文共計十條，旨在「促進兩國間之商務關係」其中規定締約任一方之政府對來自另一方之產品有關之外匯匯率，出口或進口許可之發給，以及其他有關外匯措施，給予最惠國待遇。

中華民國與烏拉圭共和國自一九七〇年簽訂該協定以來，兩國間貿易已增加百分之四百。預料該協定之生效，對兩國間之貿易將產生新推動力。

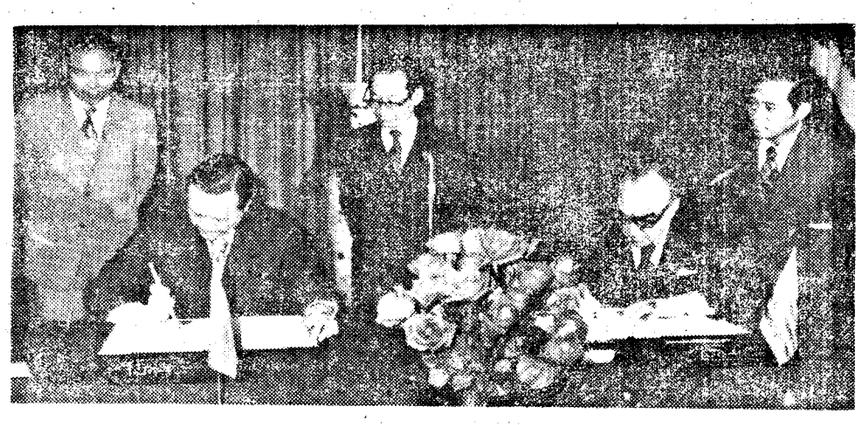

中換互署簽同共日昨於（右）東俠布辦代華駐國和共圭拉烏與（左）換昌沈長部交外國我：圖
（攝中光）。部交外國我於書准批定協務商烏

非民生必需消費品採購地區擬議設限

【本報訊】經濟部國際貿易局已擬訂一份清單，將報請國際貿易審議會審查，繼續將非民生必需的消費品，改為限向歐美地區採購。

貿易局此一措施，主要是在節制國內消費，疏暢國貨的銷路，減少對日貿易逆差，分散進口市場。

貿易局此次擬議限向歐美地區採購的非民生必需消費品，是繼去年十二月二十日公佈將七四〇項非民生必需消費品改為限向歐美地區採購之後，再行檢訂擬訂的。

據悉：其擬再改限向歐美地區採購的項目，皆屬雜項類的非民生必需消費品，包括娛樂用品、洋傘、手杖、假髮、熱水瓶、皮鞋、打火機、玻璃器皿、家具、衣著裝飾品等。

港式粵菜第一家
春節休息四天
二月十四日起照常營業
午市特價菜照常供應
酒酒
電話：5113134・5113131
地址：城中路二段長東路3-2-131號
酒座

大贈送！
即日起至2月28日止
附贈大同健兒一座
買 大同、喜萬年、東芝彩色電視乙台
送 大同電鍋 (TAC-8H型)
買 大同黑白電視各型乙台
送 大同熱風 (THD-300型)
買 大同洗衣機各型乙台
送 大同枱燈 (TTS-107型)
買 (TR-105HS型以上) 大同冰箱各型乙台
送 大同高級餐具 (全套35件)
簡捷的分期付款，請洽各地大同服務站

世界水準永遠實敢小滿的
三富小霸王汽車 ● 客貨車可容6人 ● 小卡車載重半噸！
三富汽車工業股份有限公司
台中總公司：台中市台中港路三段118號 TEL.35015~17
SUBARU
■ 全國首創直拉式車門，開啓安全。
■ 採用二衝程水冷式強力引擎，爬坡力強，客車19°18′，卡車20°20′。
■ 傳統四輪獨立懸架，行走安全，双迴路剎車系統，確保行車安全。
■ 只要有3.6平方寬度的空地就可以使車輛回轉調撥。
■ 經濟實用客貨兩用車，車內寬敞，可乘坐6人，卡車積載容量特大。

車型	耗油量	乘客數	台中至台北全程168公里，每人所費金額
360cc	1加侖100公里	6	共費油錢70.40元，每人分担11.70元
1500cc	1加侖 40公里	5	共費油錢 185元，每人分担 37元
2000cc	1加侖 30公里	6	共費油錢 246元，每人分担 41元

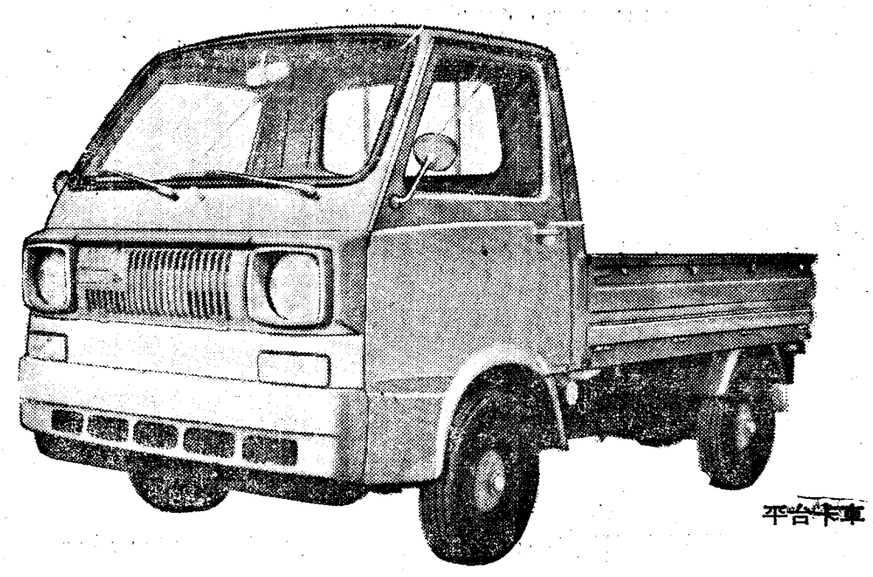
平台卡車

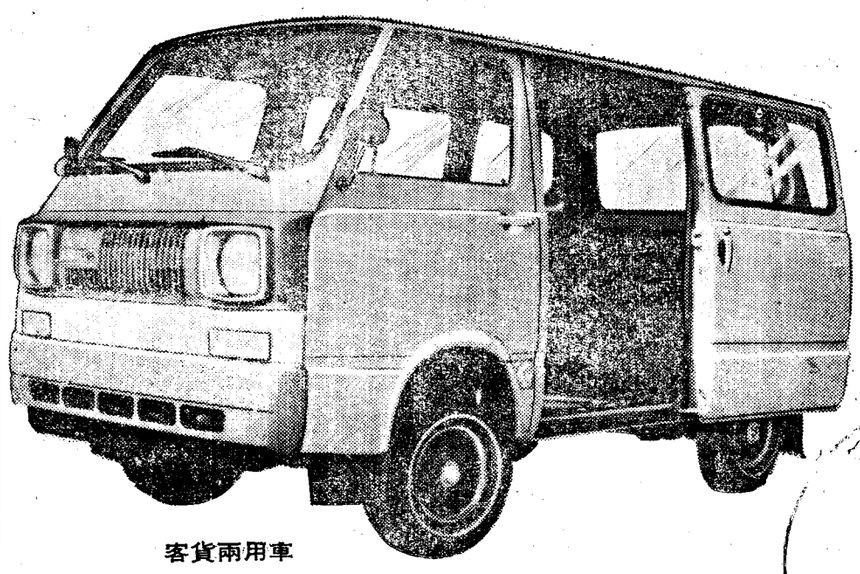
客貨兩用車

RCA全面推出最新型
1975 XL-100（節省能源）
換彩色・要原裝進口
買彩色・要最新機種
1975年最新機種特性：
● 愛格線型影像管，色彩最逼真。
● XL-100 100%全晶體節省能源裝置，耗電量最省。
● 十二片愛格電路模板，修護最容易。
● 橢圓形双重錐體擴音器，音色最平穩。
● 胡桃木紋，金棕色塗飾，附有輪脚，便於移動，設計最高雅。
● 最新流線型遙控器，精巧無比，對音量可作高、中、低三種調整，開啓電視，選擇頻道，得心應手。
最新流線型遙控器
本電視機之設計及製造，均合乎嚴格的U.L.安全標準，完全不發生X光輻射、火災、傷害及其他意外電氣事故之危險。
黑白換原裝彩色
繼續舉辦每台舊電視機
最高折價3,500元
《新春期間，凡購買1975年最新型機種者，價格特別優待，至2月10日止，詳情請洽全省經銷商》
各種送禮最佳的選擇——RCA
無論賀新居、婚慶、升遷、聯誼、生日的各種禮物，只要到RCA的經銷店，必能滿足您的需要，價格從數佰元到數萬元，產品精美，全部美國原裝進口。
RCA——高貴禮品的象徵。
台灣總代理：亞洲電氣有限公司
台北市民生化學大樓四樓大修工場 電話：7710171-5
中部展覽服務中心：台中市民族路37號(台中火車站前) TEL:30833(宋啓中)
南部展售服務中心：高雄市中山一路231號(高雄火車站前) TEL:222864
RCA 1975 XL-100 節省能源
16吋 ET355S N.T.$31,600
18吋 ET396W N.T.$33,500
22吋 ET505W N.T.$41,500
18吋 ET392WEN N.T.$34,500
22吋 ET510WEN N.T.$42,500
22吋 GT548S N.T.$45,800
特約服務中心：山王汽車股份有限公司
台北：TEL:3213730・台中：TEL:31156・高雄：TEL:224256
各地連絡處及服務中心：
基隆：正通興業有限公司 基隆市南榮路179號 36835
蘇東：信順車業有限公司 宜蘭縣羅東鎮公正路68號 45556
台北：友利汽車股份有限公司 台北市松江路273號 5415486 5514635
新義汽車公司台北分公司 台北市南京東路四段160號 7413131—4
盛利企業有限公司 台北縣三重市正義北路40號 970588 972202 985722
桃園：新義汽車公司桃園分公司 桃園市復興路379號 24400 28596
新竹：新義汽車股份有限公司 新竹市林森路2號 24123—4
苗栗：新成綠企業有限公司 苗栗縣頭份鎮中華路175號 23276
雙原：富山行有限公司 台中縣豐原鎮中山路506號 3005
台中：東精實業股份有限公司 台中市三民路二段20號 21265 34246 35839
新高汽車公司台中分公司 台中市復興路二段111號 56211—2
金隆汽車股份有限公司 台中市五權路2—97號 54666
草屯：益鋒昌實業有限公司 南投縣草屯鎮中正路804-62號 2710
高雄：新義汽車股份有限公司 高雄市中華路479號 21363
高雄市宏大路574號 24407
台南縣新營鎮中山路20-4號 1623
台南：通利汽車有限公司 台南市中山路19號 29025 26672
信聯汽車股份有限公司 台南市成功路42-3號 32349
高雄：富源行 高雄市七賢二路395號 230565 270565
新高汽車公司高雄分公司 高雄市中正三路76號 233388 239886
屏東：新泰發輪業有限公司 屏東市民生路180-2號 23788
潮州：永隆輪業有限公司 屏東縣潮州鎮新生路111號 83212
花蓮：精東企業股份有限公司 花蓮市博愛街122號 22939
台東：永隆輪業有限公司 台東鎮中正路396號 2341
澎湖：西北行 澎湖縣馬公鎮新生路72號 486
本銷配合機車2CYCLE OIL專用機油
2CYCLE OIL