內政部登記證內版台誌字一〇五號 郵區一〇五號 郵政信箱四三一六〇號
中華郵政台字第二三六七號執照登記為第二類新聞紙類 電報掛號六二六〇號
ECONOMIC DAILY NEWS
發行人王惕吾
第貳柒陸伍號
今日三大張 每月七十五元
社址：台北市忠孝東路4段555號1之2 電話：營業處 390123 編採訪 392732 廣告服務處 390871 印刷廠 392732 總編輯 392732 城中印刷廠承印

依外銷實績（最高比率百分之十）申請週轉貸款 每企業家 最多可獲貸一億

【本報訊】中央銀行關辦的外銷週轉貸款，將以外銷實績一〇%為最高比率，每家企業最高貸放金額為一億元。

中央銀行副總裁兼業務局長錢純昨（十三）日下午三時，邀集各行庫局負責人，舉行會議，對外銷週轉貸款交換意見，會中決定了五項重要原則：

——貸款按各生產企業一至十月份外銷實績辦理，最高比率不得超過一〇%。

——凡一貫作業的外銷生產企業，因生產過程較長，融資比率可酌予提高，但最高額度，每家不得超過新台幣一億元。

——申請外銷週轉貸款，同時仍可申請其他外銷貸款；但這些貸款包括%外銷貸款，外銷工業商業憑證貼現以及中小企業短期週轉貸款；已經申請其他外銷貸款者，仍可申請外銷週轉貸款。

——貸款收受何種押品，由承貸銀行決定，中央銀行僅審核申貸企業外銷實績，貸款金額及本票影本。

——外資在台企業及公營生產企業，不在外銷週轉貸款之列。

中央銀行選七銀行 輔導關係企業

【本報訊】中央銀行昨日指定國內七家銀行為一百餘家企業的關係銀行，自即日起，推動關係銀行制度。

中央銀行指定的企業關係銀行為台灣銀行、第一銀行、華南銀行、交通銀行、彰化銀行及台北市銀行。

中央銀行已將指定輔導的關係企業名單，分別通知各關係銀行，應迅即進行。

中央銀行與財政部對於推動關係銀行制度，已經決定原則如次：

——指定為企業的關係銀行，應負責對其輔導之關係企業包括該企業財務及業務狀況。

——被指定為關係銀行的企業，向其他銀行洽借貸款時，其他銀行應通知其關係銀行，並由其關係銀行提供徵信資料。

——關係銀行如對其輔導企業提出貸款之額度，超過其貸款能力時，可以商洽其他銀行聯合貸款。如其輔導企業已向其他銀行貸款時，應將其貸款扣除。

——各銀行應將其已向企業調查徵信資料及貸款情形，通知其指定關係銀行，並由關係銀行作為今後調查徵信及融資的主辦單位。

——指定關係銀行對其輔導企業之融資，包括外銷週轉貸款和生產週轉貸款等。

——指定關係銀行推動之細節問題，由各銀行自行商訂。

中央銀行已通知各關係銀行及其輔導企業，首批為台灣銀行廿六家，第一銀行廿四家，華南銀行廿家，交通銀行廿家，彰化銀行十二家等。其中第一銀行輔導的關係企業為士林電機公司，和信興公司，華南銀行為南港輪胎公司，交通銀行為林商號木業公司，土銀為復興木業，彰化銀行為中興紡織公司等一百餘家。

進口原料展期 不須國外證明

【本報訊】財政部表示，廠商進口製造外銷品的原料如要申請展期，可以「外銷萎縮」理由，不必取具國外證明。

財政部說，鑒於目前國際經濟衰退，外銷普呈困難，為減輕業者負担，對於廠商進口外銷原料申請展期案件，該部決予放寬條件，可以「外銷萎縮」為理由，不必取具國外證明文件，但是，廠商仍應於外銷期限內申請始予辦理。

目前，財政部已將上項決定，轉函賦稅署、櫃驗司、國稅局、台灣省財政廳、海關總稅務司署、台北市銀行公會、台灣省物資局、中華貿易開發公司、及全國工業總會等有關單位辦理。

，加强徵信調查，其調查資料，包括該企業財務及業務狀況。

漆包線等三項零件 限向國內採購

【本報訊】經濟部國際貿易局決定將黑白映像管、漆包線、印刷電路板等三項電子零件，設列為限向國內採購的產品，即日起實施。

凡廠商（包括貿易商）申請進口上述產品，除非具有非常充份理由，一律將不准進口。

貿易局是根據工業局核定國內已能產製工業產品的清單，而作上述決定，以貫徹行政院指示促使加工廠商購用國內原料及電子組件、機器等措施。

目前國際貿易局接到工業局最近送來國內已能產製的工業產品清單，除了上述電子零件之外，連同較早核定的鋼筋、鋼板、工字鐵、扁鐵及槽鐵等，共有八項。近日內工業局將繼續核定一批清單，函請貿易局設限向國內採購。

國寶大廈

（即日起歡迎預約）

＝工興前日廿月二十定鐵＝

本大廈樣本並為增添中央冷熱氣系統熱水全天供應各戶按冷熱氣熱水用量表收費（八坪至六十二坪）

歡迎惠顧 傳大宣誇不誇決

（星期例假日照常上班）

主業 國興開發股份有限公司

（前國寶大廈興建業主）

地址：新生北路二段七十四號國寶大廈十一樓J室洽

電話：525200～4（5線）・585366 548776・578739・578256

羅斯福路林園大道豪華12層

保固大廈

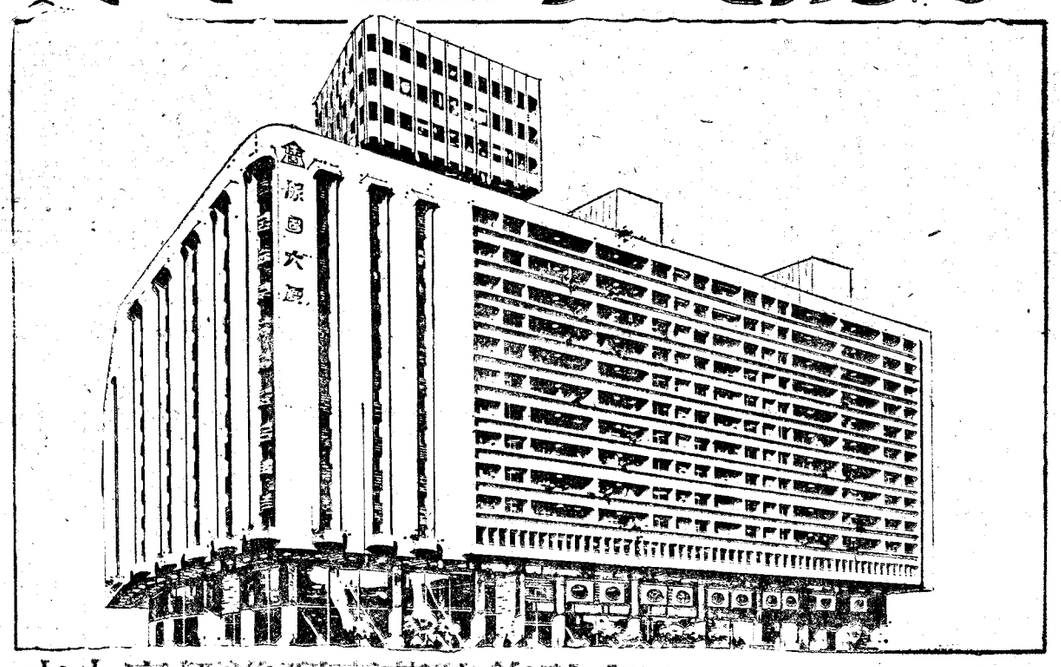

配合政策，本公司肩負著以房地產業務帶動全國百業景氣恢復的重任。大批購料，集中興建，降低售價，將利潤分享大衆！因此本公司每一次業務，必將使您高興快樂。

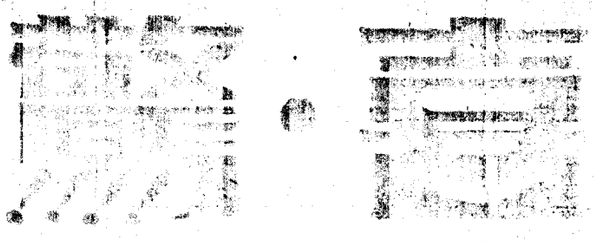

本公司自地自建，不計血本！

19萬即可擁有大廈，同時又可獲得轎車贈品。

每坪自2.8萬起

自備款19萬起

每戶9～47坪

登記金2萬

35%貸款

本大廈位於羅斯福路林園大道旁，學校林立，有台大、師大古亭國中、國小、幼稚園……市場近在咫尺，有古亭市場、龍泉商場及本大廈的購物中心超級市場等。附近更有青年公園、新店溪畔河濱公園及本大廈之空中花園，都是休憩小坐納涼、散步、垂釣、划船、運動的好去處。

一樓及地下一樓為購物中心、超級市場，二樓為辦公樓，地下底樓為停車場，並有自動昇降機，三樓以上有豪華住宅、保固小築、辦公套房等應有盡有。特設計兩戶共用一部電梯，私密性最高的獨立門戶。

工地有資料展示 歡迎參觀指教！

本大廈標準裝修設備計有：

外國名牌電梯五部。
客廳天花板立體美術裝修。
英國豪華壁紙。
美國原裝名鎖。
中華隔音防水鋁窗。
豪華拼花大理石及A級櫸木地板。
美國原裝碎雜機及和泰不銹鋼廚具、瓦斯爐。
和成彩色衛生瓷器。
熱水器、保温浴缸、抽風機。
實心彫花美術木門。
自備發電機、自動消防警報系統。
汽車自動昇降機及永久售後服務。

12部豪華轎車大贈送！

捷足先得！
勿失良機！

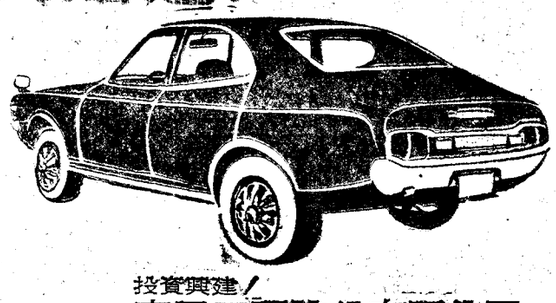

業務企劃／保固建築開發股份有限公司
台北市漢口街一段70號六樓 TEL.：382929

服務專線 382929（6線）

投資興建／東興工程股份有限公司
廣告企劃／華英建設企業有限公司

工地：台北市羅斯福路四段 電話：390871／392732

美國白雪溜冰團來了！ 12月14日起在台北市南京東路中華體育館演出