內政部登記證內版台報字一〇五號 郵區一〇五號 郵政信箱四三十六〇號

經濟日報

中華郵政台字第二二六七號執照登記為第二類新聞紙類 電報掛號六二六〇號

ECONOMIC DAILY NEWS

發行人 王惕吾

第貳柒陸零號

今天三大張 每月十七元五角

社址：台北市忠孝東路4段555號 電話：總機 一六二七七七 編採訂閱 一六六五四二
中華商城 商業服務中心 1之號123 街廠：台北市峨眉街10之1號 電話：營業部 七七七七七三 廣告業務部 二二一一七七
工商大廈 印刷廠：台北市峨眉街10之1號 電話：印報合聯機 七七七七七五六 排版組 二一四一五〇
承印 總編輯 ・電話・ 採訂廣告 ・ 排版組 ・ 報合聯機部 ・ 營業處 ・ 印刷廠 ・ 九七五八三四七

政府決推動各項融資 並研擬選擇性降低利率辦法

【本報訊】政府因應國際貿易情勢，將採取標本兼治措施，以協助工商業拓展外銷。

據悉：政府就韓幣貶值後所採取的標本兼治措施，治標方面，政府應順應各方面的建議，快速而徹底的放寬融資及降低貸款利率；治本方面，積極效法降低生產成本，徹底推動合作外銷，政府有關單位，正根據此兩項原則研擬推行辦法。

此外，國內工商業應採行的配合措施包括：

——依照行政院公佈的新財經措施，積極推行合作外銷，以減輕外銷成本。

——由政府協助廠商直接推廣外銷，以便利建立市場信譽，減少透過代理商的利潤，以減輕消費者的負担。

——各外銷工廠加强品質管制。改善產銷管理，俾能減輕費用，控制生產成本。

——外貿協會加强與各廠商聯繫，隨時提供市場商情動態，以便市場變化時，立即商議因應對策。

根據瞭解，中韓兩國關係密切，推行經濟合作，已達十多年，在每年的經濟合作會議中，均談到產品避免在國際市場競爭，此次韓幣貶值，其外銷產品雖有利，相信仍可維持以往合作的良好關係。

【本報訊】財金當局將採取有關措施，積極有效推動各項融資，解救工商生產企業週轉困難，强化產品外銷能力。

財金當局對十一月十日公布的兩項辦法，迄未能有效推行，生產企業所急需的融資未能有效獲得，困境依然未能解除，財金當局甚表重視。

財金當局將針對當前融資困難關鍵，加以檢討，並厘訂對策，使已經公布的辦法，能夠有效推行據悉，財金當局並將對銀行輔導一五〇家生產企業的辦法，擴極推展，選擇性利率的降低，亦在研擬之列。各有關辦法，經當局批准後，可望公布實施。

協助拓展外銷 將採連串金融措施

王紹堉分析韓幣雖然貶值，但亦加重生產成本壓力，我國業者應冷靜觀察。

【本報訊】財政部次長王紹堉經濟不景氣中，所應採取表示：韓國政府所宣布的改善國際支付及商業惡化的特別措施，其成效正可作爲我國在現在國際經濟不景氣中，渡過難關。

王紹堉次長對於韓國政府宣布包括韓幣貶值二〇%在內的特別措施，表示他個人的意見說：我國的經濟情況與韓國相近，而經濟財政政策不同於一般學說與科學，它必須根據實際情況的變化，以作爲政府採取應對措施的依據，韓國所採取的這些措施，也正是給我們一個良好冷靜觀察的機會。

對韓國所採取的這些措施，王次長表示他的觀點說：韓國宣布韓幣貶值二〇%，而又同時宣布大幅度調整油電運費價格結構，其對韓國工業所下兼容並蓄的猛藥，是否恰當，值得深思。因爲韓國油電運費價格本來就比我國爲高，再經過這次大幅度的調整，其對工業所構成的成本壓力將更重。雖然，相對的轉以貶值的措施，但它是否會被抵銷掉了，大概經過一個月的觀察下來，就可以有一個分曉。

王紹堉進一步說：目前國際經濟不景氣是普遍性的。調整匯率不一定是萬全靈藥。因爲同一遭遇的國家全部都以貶值作爲開展外銷的手段。則相互之間。也將抵銷其貶值的成效。

面對韓幣貶值是否將構成我國在外銷方面的不利影響，王紹堉說：這只有經過短時期觀察才能分曉，因爲韓國所採特別措施，並不僅是貶值一方面。他說：在政策上，面對當前不景氣，有很多應對措施，包括賦稅措施及金融措施，我們事實上已趕先一步做了。

他特別强調：當前扶助工業和拓展外銷問題，主要癥結，還是金融上的問題。因此，政府在金融方面，近期內將會繼續採取一連串的措施，以幫助工商界在國際經濟不景氣中，渡過難關。

韓國 明年降低進口額至62億美元 嚴格管制非必需品輸入 加强導入外資

【本報訊】中信局駐韓代表處消息：韓國政府決定自明年一月起，實施加强管制非生活必需品及奢侈品之進口量。

消息來源指出，韓政府依照一九七五年百分之八的經濟成長率，原擬定進口額八十億美元，出口額六十二億美元。但，韓政府已決定盡一切之努力，降低進口額至六十二億美元，爲實現此一目標，諸如，娜啡等一般消費品及飲料用原料，均將加强管制進口。

其次，如粗糖、麼鐵、木材及牛脂等亦將降低進口限額，凡國內可以生產之藥品及加工外銷原料將列爲非自動進口項目。消息來源指出，韓政府現正在研究辦法，創減原油及糧食進口量，及在國內加强節約消費。

【本報訊】中信局駐韓代表處消息：韓政府擬定明年導入外資總額爲三十二億三百萬美元。較之今年度增加八百萬美元。

韓經濟企劃院表示：由於受到石油危機影響。國際市場原料價格驟漲。因此明年之外資導入額勢必提高。

在所需導入外資總金額中。公共貸款爲十八億八千一百萬美元。商業貸款爲十七千二百萬美元。其餘二億五千萬美元爲外國私人投資。

消息來源指出。韓國爲發展當地工業。政府決定在明年度促成九十件外國技術合作計劃。

【本報訊】中信局駐韓代表處消息：韓政府已決定自一九七五年開始，無論大小貿易商社，每年必須達到五十萬美元之輸出額始准保留其營業執照。

按，目前規定，每年外銷額達到三十萬美元以上者，即可獲得經營進出口貿易資格。韓政府爲發展大貿易商社，乃於明年度起實施新訂標準。

韓政府認爲，韓幣貶值後，更有利於對外輸出，因此新訂標準一般均可順利達到。

汪峻律師代表台灣離氨酸公司聲明默克專利已經檢察官提起公訴並經台中地方法院裁定禁止發售其生產之味精（即味聯牌及味增牌），敬告各界勿再代銷

為台灣離氨酸公司聲明默克專利，已經檢察官提起公訴並經台中地方法院裁定禁止發售其生產之味精（即味聯牌及味增牌），敬告各界勿再代銷啓事。

一、茲據右開當事人委稱：「本公司等前共同向美國默克藥廠價購該所發明，使用青黴素抑制菌體生學上之方法，以製造麩氨酸（味精）卓經向中央標準局請准以第四二〇四號予以專利有案。乃茲有台灣麩酸公司（台中縣大甲鎮幸福里長安路十四號之一）寬爾固顧商業道德竊用上開專利方法，製造味精（即味聯牌及味增牌）四處兜售，經報請台中地方法院檢察官搜索扣押，抽樣送由省衛生試驗所化驗，事證確鑿，業經以六三年偵字第一一七九號起訴書將該負責人提起公訴。又蒙台中地方法院以六十三年全字第七七七號裁定，准爲假處分，禁止該公司類似之處分行爲。有起訴書及裁定存卷可稽。爲免各界不明眞相，業者繼續銷售，致遭無謂困擾及蒙受損失，敬請貴律師代爲公告」等語前來。

二、本律師核查敝當事人所稱，於法無異，如仍銷售該生產之味精（即味聯牌暨味增牌），將遭受假處分查封之厄，且須負共同侵權行爲人之責任，敝當事人等不甘受損害賠償，更將有訴訟之累，自不免蒙受不利。

三、爰請全國味精銷售業者明辨利害，切勿再行銷售，致遭無謂困擾，蒙受損失，合代啓事如上。

汪峻律師事務所 電話 三三二四一九 台北市重慶南路一段七十五號二樓

味全食品工業股份有限公司 電話 五四八二一一六 台北市南京西路十九號
味王醱酵工業股份有限公司 台北市中山北路二段七九號中建大樓九樓
津津食品工業股份有限公司 電話五七七二一九 台北市南京東路三段九十一號八樓

大革新 箱封

鹿頭牌 硬質強力PVC優級膠帶

用條三捲可

比無韌強

力有而輕

耐不伸不熱耐冷耐

安全全

可加二色印刷

粘性特強品

推廣期間贈送二色印刷及安全刀

四維企業公司出品

台北：五一七一六六 台中：二一一二三四
桃園：三三九一〇 台南：三四五六七
新竹：二五三七六 高雄：二二二〇〇〇

公告

正隆股份有限公司

民國63年12月7日（63）隆會字第706號

茲將本公司63年11月30日止之損益表暨與去年同期營業額公告如下：

損益表（63.1.1～63.11.30）（千元）

項目	金額
營業收入	571,214
營業成本	381,205
營業費用	107,358
營業利益	82,651
營業外淨支出	22,757
本期損益	59,894

營業額比較表 （千元）

月份	63年度	62年度	增減額	增減%
11月	30,115	52,082	−21,917	−42.12
累計	571,214	479,133	+92,081	+19.22

不用配菜
不必煮的稀飯龍門粥
堂堂上市!!
——早餐、點心、宵夜最佳新口味——
龍門粥

製造廠：龍門食品工業股份有限公司
地址：台北市松江路301號・興華大樓八樓
國內總經銷：好頓食品公司
地址：台北市松江路303號
電話：567995・589697

"龍門粥"係採世界最新食品工業製造法——眞空冷凍乾燥製造，開水沖泡，一分鐘即可食用，從此免除您煮稀飯的困擾●新鮮：色、香味、型態養份完全不變●營養：含多種維他命A.B1・B2・蛋白質●純正：蓬萊米加上新鮮蔬菜鷄汁、鮮蝦仁、洋菇、鷄肉……及高級調味料製成●好吃：有蝦仁粥、鷄肉粥、魚生粥、八寶粥等等●早餐、宵夜、便當、最佳點心●20包裝禮盒，佳節送禮，大方體惠。

〈量販各縣市大百貨公司、超級市場、食品店、雜貨店、及各機關福利社均售〉

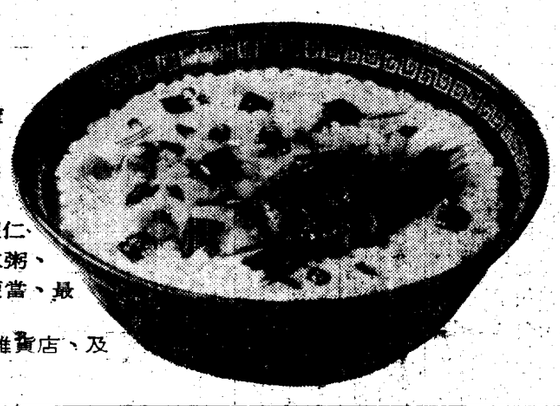

50%貸款

台北市最有價值的高級住宅群
天母 格蘭山莊

天母格蘭山莊——台北市最有價值的高級住宅群・公開不到一週已售出½。
因爲天母是——台北市最著名的高級住宅區・
——到市區中心僅12分鐘，上班、上學、購物，交通均很方便。
——出租率一向居台北市第一・

格蘭山莊的地理位置，投資環境是天母最好的。它新穎的建築設計和完善的社區規劃更贏得大家一致的欣賞。

本公司抱着誠信踏實的態度，讓社會上有更多人能有機會分享我們建設的成果，特舉辦五年長期低利50%房屋貸款，手續簡便。

可是，買房子最要緊的還是在看過工地再下決定。

請您把握良機，今天立即參觀格蘭山莊工地。

歡迎參觀工地
精美說明書備索
星期例假照常服務
〈上午8時—下午8時〉

●格蘭山莊分ＡＢＣＤＥＦ六座，隔間1房1廳～4房2廳、售價30萬～180萬・
●一年後增值率80%，保證一年代租11個月・
●兩戶專用一部電梯／採用一流建材・
●20餘種全面性的服務及公共設施・

格蘭建築股份有限公司
台北市忠孝東路二段116號 美樂大樓四樓
洽詢專線：352103・352104・352105・352106

馳名世界的三菱大型車
省油！經濟！耐用！

T653中型卡車
避震最佳
容量最多

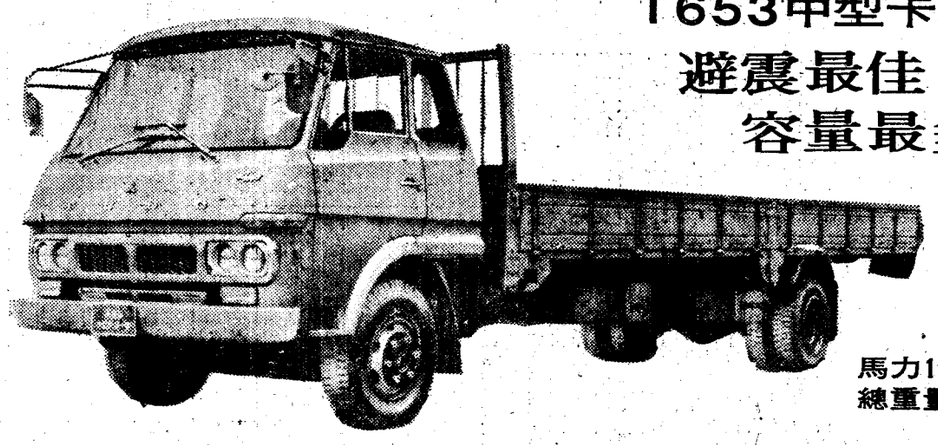

馬力135PS.
總重量8.8公噸

T337
T800大型卡車
性能最佳
爬坡力強

砂石運輸車之王

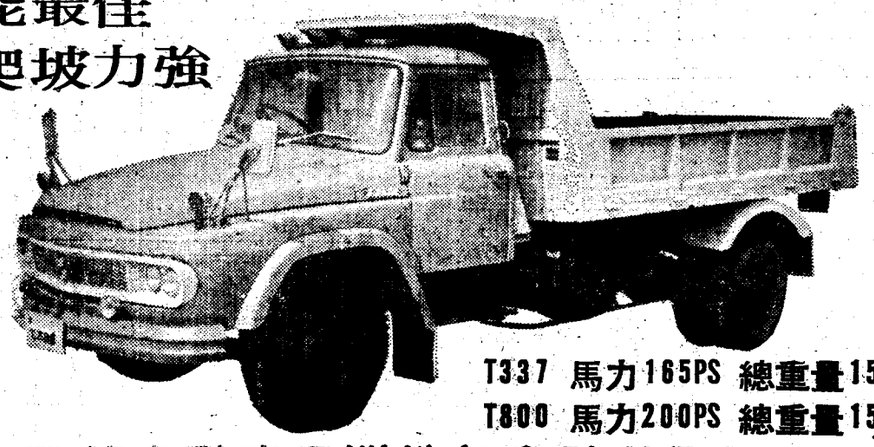

T337 馬力165PS 總重量15公噸
T800 馬力200PS 總重量15公噸

三菱自動車工業株式會社榮譽出品

台灣總代理順益貿易有限公司
地址：台北市延平南路5號 電話：365461～8
連絡處：
桃園市縣南街15號 電話：23256
新竹市中華路282號 電話：25877
台中市復興路1段206號 電話：45396
嘉義市仁愛路200號 電話：25768

裕益汽車實業有限公司
地址：台北縣泰山鄉明志路3段361號 電話：9067814
台南市成功路65號 電話：52337
高雄市建國二路90號 電話：221201
羅東鎮興東路160號 電話：45433
花蓮市花岡街20號 電話：22559