內政部登記證內版台誌字一〇五號 郵區一〇五號 郵政信箱四三一六〇號
中華郵政台字第二二六七號執照登記為第二類新聞紙類 電報掛號六二六〇號
ECONOMIC DAILY NEWS
發行人 王惕吾
第貳陸肆零號
今日二張 每月十七元五角
社址：台北市忠孝東路4段555號3之1 電話：123
營業處：台北市衡陽街1之1
編輯採發廣工城
訪行告服營業
組組組組組處
總機 一六一二一七七七七七三
一六一二一七七七七七五六
一六六六六四二
一四一五〇
一七七
印刷廠：台聯合報印刷廠承印

公司股份有限 最低資本額辦法決修正

將分別提高並增訂十個行業的最低資本額

【本報訊】為健全商業資本結構，經濟部修正股份有限公司最低資本額辦法，將商業大樓出售及經營國際觀光旅館等行業的最低資本額提高，並報請行政院核定後公佈施行。

經濟部昨天上午邀請有關單位開會，商討修正股份有限公司最低資本額辦法草案，經在會中作廣泛的討論後，業已定案，除一般股份有限公司的實收最低資本額，仍維持為新台幣五十萬元之外，並決定將商業大樓出租出售業的最低資本額提高為一千萬元，經營國際觀光旅館業者，由一千六百萬元，提高為二千五百萬元，一般觀光旅館由四百萬元提高為八百萬元。

在修正辦法中，同時增列了八個新行業的最低資本額，其中包括：遊覽汽車客運業九百萬元，大客車出租業三百萬元，普通汽車貨運業一百萬元，特種汽車貨運業三百萬元，乙種一百五十萬元，礦業一百萬元，製粗糖業一百萬元，製精糖業三百萬元，製酒業一百萬元，製菸業三百萬元，製冰業一百萬元，電影片映演業一百萬元，電影片發行業三百萬元，電影片製片業一百萬元，甲種三百萬元，乙種一百五十萬元，丙種一百萬元，丁種五十萬元，戊種二十萬元，己種十萬元，庚種五萬元，辛種二萬元，壬種一萬元，癸種五千元。

經濟部說：股份有限公司的最低資本額辦法公佈後一年內增資變更登記，或改組為有限公司，若是新增設立的行業，在申請公司登記設立登記，應按照新訂的標準，於該修正辦法公佈後，申請公司登記設立時，應按照新訂的最低資本額辦法辦理。（股份有限公司最低資本額辦法刊第二版）

鋼鐵業者擬定鋼品外銷原則

以平均價格擴大外銷地區並優先供應舊客戶

【本報訊】鋼鐵業者為推展鋼品外銷，已經初步確定外銷原則，將依分散外銷地區，平均高低差價，優先供應舊有客戶等方法，繼續推動鋼品外銷業務。

據悉：由於我國鋼品外銷停止已逾一年，國外客戶多已失去聯繫，加以目前國際鋼品市場混亂，因此業者擬定下列原則，以為推展鋼品外銷的基礎。這項原則的要點是：

一、分散外銷地區。過去鋼品外銷，完全集中在東南亞、中東、美國三個地區，今後將力求分散市場，除東南亞、中東、美國外，並向澳洲、非洲、中南美地區試銷，以爭取更廣大的銷路。

二、平均高低差價。目前鋼品銷售價格，各地高低不一，其中以美國地區為較高，東南亞為最低，為確保外銷市場，將不分價格之高低，均予供應，但在差別價格上，則由負責推銷外銷單位，設法加以平均。

三、優先供應舊有客戶。在一般有客戶與新來客戶，應分別處理，優先供應舊有客戶需要，供應國外客戶的鋼品時，對舊客戶有餘額時，再供應新來客戶。

政府決建立世界貿易網

將與民間分工合作

【本報訊】為因應當前國際經濟情勢需要，政府決定建立世界貿易網，以加強對外貿易，協助廠商推廣外銷。

行政院研考會昨（十）日上午邀集政府有關單位，業者及大專院校專家學者，就如何建立世界貿易網舉行座談，由研考會主任委員楊家麟主持。

與會人士認為，自能源問題發生後，最近本年來，世界性經濟衰退，影響我國對外輸出。因應當前瞬息萬變國際市場需要，應在現有基礎上，及早建立世界貿易網，協助廠商搜集商情，擴大對外輸出，以減少對外貿易逆差。

經過三個小時討論，對建立世界貿易網，決定分兩方面進行。

——貿易推廣工作：①鼓勵民間公司行銷，在國外重要商埠，設立分公司，一面搜集商情、一面推銷貨品。②協助業者籌設大貿易商，有關保稅、獎勵投資等有關問題進行研究解決，使大貿易商早日成立，以大貿易商的人力、財力，在世界各地設立貿易網。

——貿易推廣工作：①政府方面由經濟部就現有駐外商務機構，予以加強，充實駐外人員，同時並在有邦交之國家多增設推廣工作。②民間貿易推廣工作，由對外貿易會負責，以協助駐外商務機構，進行商情之搜集與貿易推廣。

以上貿易推廣與推銷工作，由政府與民間分工合作，密切配合，使貿易商情能靈活運用，有助於貿易網之建立。

參加座談的，計有經設會顧問余有珠、國際貿易局第五組組長陳國鋐、工業局中小企業服務中心副主任張鈞、財政部錢幣司長趙既昌、台灣銀行國外部經理秘惠民、僑務委員會處長張鵬、對外貿易發展協會秘書長武冠雄、資料室主任許士軍、進出口公會理事長蕭朝根、罐頭公會總幹事謝少珍、國立政治大學國際貿易系主任魯傳鼎等。

蔣總統致電賀福特就職

【中央社訊】美國新任總統福特已宣誓就任，蔣總統特於昨天致電申賀。

美總統福特 決全力控制通貨膨脹

季辛吉致電沈外長 保證信守條約承諾

席蒙同意留任財政部長

【本報專用美聯道瓊社華盛頓十日電】福特總統昨天告訴他的經濟顧問說，控制通貨膨脹，將是他的政府，「最高和第一優先」的工作。

福特的新聞發言人說，福特在就任美國總統後，跟他的顧問首次舉行的兩個小時會議，是一項美國經濟問題的「初步討論」。

政府內、外的經濟專家說，美國的經濟問題正在逐漸惡化，若干消息人士說，政府即將提高其今年通貨膨脹率的預測。

一位政府高級經濟學家說，今年美國通貨膨脹率可能為百分之八至九，而不是尼克森政府所預測的百分之七。他說，通貨膨脹問題的檢討工作正在進行中。

福特昨天已跟將在他的任內留任的經濟顧問一起工作。

福特重新認可尼克森任命經濟顧問葛林斯班接替史坦恩，出任經濟顧問委員會主席。

尼克森的經濟顧問委員會委員魯希的去留較不確定。白宮新聞助理泰豪斯說，魯希將留任一個過渡期間。

【中央社華盛頓九日合衆國際電】美議院民主黨領袖曼尼（麻薩諸塞州）今天說，福特總統告訴國會領袖們說，他的最高優先將是外交政策及經濟，他並將在七至十天內提名新副總統。

奧尼說，福特告訴參、衆兩院領袖說，他在宣誓就職以前，曾與國務卿季辛吉磋商。

奧尼及其他領袖說，在這次會議之所以召開，主要是欲使政府與國會間有好的開始。

加州民主黨衆議員，也是衆議院民主黨助理領袖麥克福說，在福特就職演說後舉行的這次領短會議，相當於國會與新總統間後此保持互相支持。

【本報專用美聯道瓊社華盛頓十日電】美國福特總統昨天要求財長席蒙留任。席蒙說，他很高興這麼做。財政部已宣佈這項行動。

席蒙是接受美國新總統正式要求留任的尼克森內閣中第二位閣員，福特前天晚上宣佈國務卿季辛吉將留任。

與會的經濟顧問包括：席蒙、史坦恩、葛林斯班、魯希、勝邦準備委員會主席彭斯及預算局長艾希。

與會的還有福特的助理哈特曼和席德曼、前財政部長史克蘭頓。史克蘭頓是福特的過渡期和組織問題的顧問。

這位新聞發言人說，福特向與會者顯示，他決心和決定試圖以解決美國經濟問題和控制通貨膨脹問題，為他政府的最高和第一優先工作。

白宮消息人士說，福特在擬訂他的經濟政策前，將跟許多人磋商，人數將比跟尼克森磋商的人多，而且福特跟國會的合作也將較前任密切。

不過，他們說，福特將追隨尼克森政府最近的創減政府支出和緊縮根政策。後者即繼續維持高利率。

消息人士說，美國人不應期望對通貨膨脹問題會有輕易的解決辦法，兩黨實沒有任何解決辦法。

經濟日報
加速工業發展
促進農村建設
今日下午
2：15分—2：45分
歡迎收看中視
綜藝節目
在輕歌曼舞中為您介紹規模最大設備最優的……
所屬台東工廠的各類罐頭果汁等產品實況您的生產作業都在突飛猛進中
金豐貿易股份有限公司
TEL: 台北 517766-8 高雄235884
訂用請婚——
臺富喜餅
台富食品公司
台北市北區中山路一段107號
電話 365852・387647

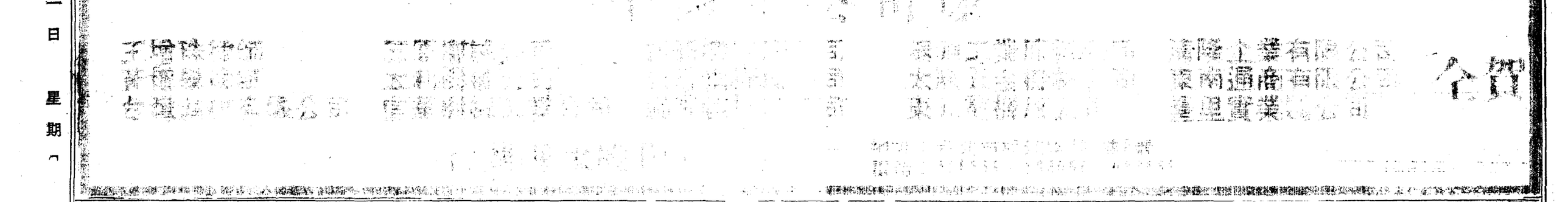

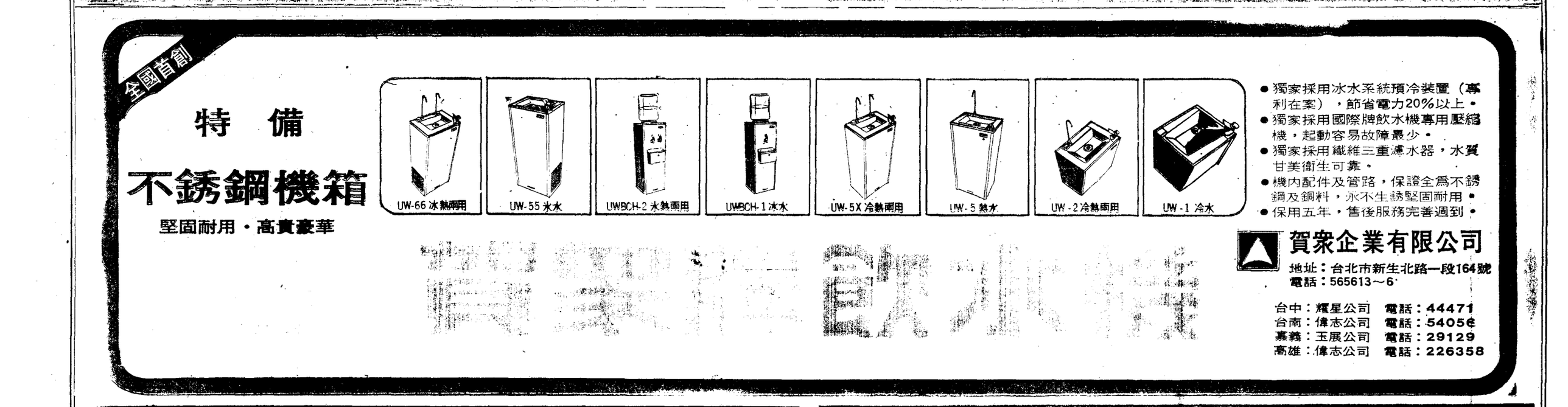

全國首創
特備
不銹鋼機箱
堅固耐用・高貴豪華
UW-66 冰熱兩用
UW-55 冰水
UWBCH-2 冰熱兩用
UWBCH-1 冰水
UW-5X 冷熱兩用
UW-5 熱水
UW-2 冷熱兩用
UW-1 冷水
●獨家採用冰水系統預冷裝置（專利在案），節省電力20%以上。
●獨家採用國際牌飲水機專用壓縮機，起動容易故障最少。
●獨家採用纖維三重濾水器，水質甘美衛生可靠。
●機內配件及管路，保證全為不銹鋼及銅料，永不生銹堅固耐用。
●保用五年，售後服務完善週到。
賀衆企業有限公司
地址：台北市新生北路一段164號
電話：565613～6
台中：耀星公司 電話：44471
台南：偉志公司 電話：5405
嘉義：玉展公司 電話：29129
高雄：偉志公司 電話：226358

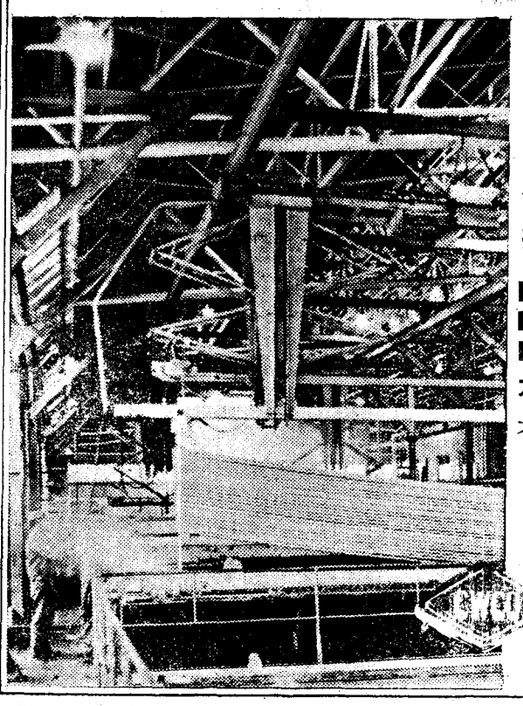

提高建築物身價請採用
世界名廠日本不二製窗工業會社技術合作
採用加拿大鋁業公司世界專利發色處理方法
■中華鋁門窗不怕強風！不怕暴雨!!強烈颱風襲擊，保障你高枕無憂。
■中華鋁門窗隔音及防火性特佳，可使你獲得寧靜與安全。
■中華鋁門窗採用硫酸法陽極處理，絕不會日久發生黑、白斑點。
本公司設有風雨試驗室，嚴格檢驗品質，歡迎客戶會同審驗
本公司產品尚有：1.各型黃、紫銅管及槽鋁管及鋁棒。
2.鋁電纜。
3.鋁梯、鋁帷牆及鋁溝流排。
台北辦事處：台北市中山北路三段五十四號企業大樓四樓
洽業電話：總機585511轉430・專機550183

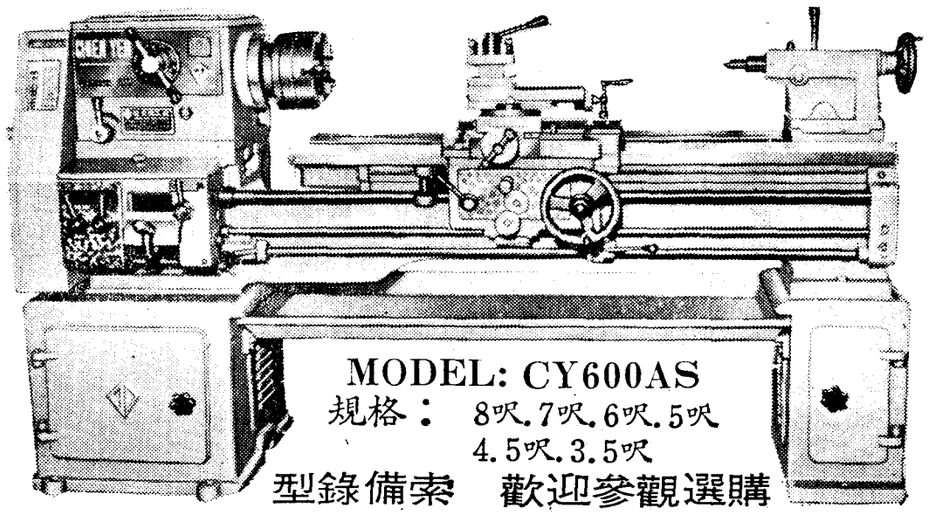

主要產品：高速精密車床
MODEL: CY600AS
規格：8呎.7呎.6呎.5呎
4.5呎.3.5呎
型錄備索 歡迎參觀選購
公司：台北市北投區一德里13隣219～6號 電話：897678～9
工廠：台北市士林區舊佳里前街107號 電話：883217