經濟日報 第一版 中華民國六十三年七月三十日 星期二

日本專利新產品——
鏈條式

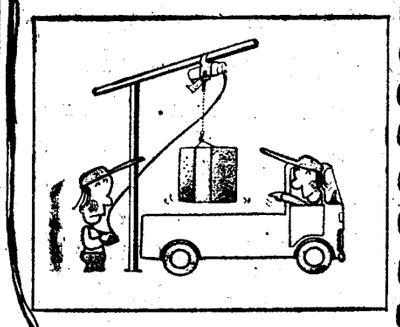

吊重：200公斤
自重：9公斤
電源：家庭用交流110伏特
吊高：5公尺

型錄備索

特點：
- 設有過速及過吊之設備。
- 設有電子控制，無段變速 (0～3公尺/分)
- 體積輕操作移動簡便。

用途：
- 一般商品之裝卸車
- 建築及水電工程
- 機械工廠及汽車修理工廠

另備有直流電動迷你吊車，適合於工程車用，吊重自300～2000公斤電源使用汽車用電瓶 (即DC12伏特及24伏特)

製造元株式會社山合製作所

台灣總代理：

台北市民權東路245號蓬萊大樓11樓
電話：589951·589952

內政部登記證內版台報字一〇五號 郵區一〇五號 郵政信箱四三—六〇號

中華郵政台字第二二六七號執照登記爲第二類新聞紙類 電報掛號六二六〇號

ECONOMIC DAILY NEWS

發行人 王惕吾

第貳陸貳捌號

今日三張 每份十七元五角

社址：台北市忠孝東路一段555號4樓 電話：
中城印刷廠：台北縣中和市中山路一段123號之1
營業部 123
編輯部 555
採訪部 4
廣告部 2
發行部 1

六院士今起與財經五人小組交換意見
主張實施機動滙率
透過公開市場操作決定利率

【本報訊】中央研究院劉大中、蔣碩傑、邢慕寰、費景漢、鄒至莊、顧應昌等六位經濟院士，定今（卅）明兩日上午與行政院財經五人小組，就他們所提出的革新財政、金融、經濟報告，全面交換意見。

六位院士這次所提出的報告，包括匯率、利率政策、九項基本建設工程經濟效益的評估，以及以上措施對我國今後貿易的發展暨經濟結構更張方向四個部份。據悉：六位院士所提報告內容如下：

①匯率方面：主張採行機動匯率，以適應國際間匯兌及貿易的需要，透過市場供需關係自動調節新台幣匯價。並配合開放遠期外匯市場，以減少業者匯率風險，並防止資金逃避。

②在利率方面：建議透過公開市場操作方式，配合再貼現政策，健全國內貨幣市場，以尋求市場均衡利率，並發揮其調節資金供求的機能。

③九項基本建設效益的評估：就九項建設對物資及人力的需求，其所產生的聯鎖效果，及其對全民經濟行爲的影響，進行系統分析。以求就現有資金及人力資源的適用，發揮其最大的效果。

④就以上金融政策及建設效益的評估，以分析其對我國發展經濟及貿易所可能發生的影響。在這部份分析中，他們認爲：貿易、手工藝中心。晚間將由沈外長在台北賓館設宴款待。

訪華期間，他們將與我國工商界代表舉行座談會，討論如何加強中巴兩國經濟與貿易關係。

昨天，該團抵達台北時，經濟部長孫運璿、外交部次長楊西崑等曾赴機場迎接。

該團定於八月四日離華。

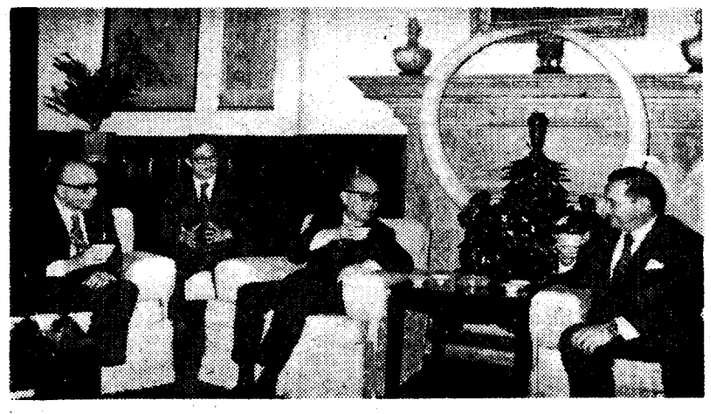

圖：巴拉圭經濟訪問團團長沈昌煥與經濟部長孫運璿（中）於下午日九廿在午下抵達中正機場時，受到我國政府官員熱烈歡迎。（社央中）

巴拉圭經濟訪問團昨抵華
商談加強中巴貿易

【本報訊】巴拉圭經濟訪問團一行廿七人，於昨（廿九）日下午搭機來華。

該團由巴國政府官員，包括農牧部長貝多尼、工商部長吳嘉德、企劃局長粵德布赫及外交部主管經濟事務次長郁普與該國工商界人士所組成。

他們昨天下午曾赴總統府拜會嚴副總統，晚間，由巴國駐華名譽領事蕭圳根設宴款待。

今天上午巴拉圭經濟訪問團將分別拜會外交部長沈昌煥與經濟部長孫運璿。下午將分批訪問農復會、大同公司、振興復健中心等機構。

儲備廢鋼原料
改進方案擬定

【本報訊】充裕鋼鐵原料供應，鋼鐵業者已擬定「儲備廢鋼原料改進方案」，將呈請政府主管當局核定後實施，以利鋼鐵原料供應的穩定。

由台灣區鋼鐵工業公會與中國鋼鐵貿易公司，聯合擬定的「儲備廢鋼原料改進方案」，其內容要點是：

一、按照國內市場鋼品合理價格，固定廢鋼成本單價，由中國鋼鐵貿易公司統一進口，其超出價格，由政府予以補貼，暫以三十萬公噸爲限。

二、中國鋼鐵貿易公司向美國採購之廢鋼十五萬公噸，由十項建設工程照原價承購，經由中國鋼鐵貿易公司，委請鋼鐵工廠加工，並擬定合理之加工費用。

三、由政府委託公營貿易機構，採購儲備廢鋼三十萬公噸，平價供應鋼鐵工廠，並擬定鋼品合理售價。

四、核定合理廢鋼基價，採取平準基金辦法，暫由政府無息墊付差價，於較長時間內收回墊款。

中小企業集體輔導
決採主動方式

【本報訊】經濟部中小企業輔導委員會為加強對中小企業集體輔導服務中心對中小企業集體輔導，決定採取主動方式，該中心將調查不易取得銀行貸款行業的經營困難及需改進處，據以研訂一項具體的集體輔導辦法，先向中小企業融機關的貸款承諾。在所有作業完成後，業者可在這項輔導辦法中，選擇自己適合的貸款項目，申請貸款。

這項主動輔導措施將以裝飾燈業爲首例。聯合服務中心已自前正向該業公會徵詢困難中，詳細輔導辦法將於明日該中心召開的委員會議中研訂。

該中心主任王師騫昨晚明這項輔導辦法的方式如下：辦法之一，將向銀行爭取貸款，貸與製燈泡的小廠，藉以維持營運，小廠申貸的條件必需是將燈泡供應燈串工廠，使該業不致因財務困難而拒受外商的削價購買。以往，該中心是在接受業者要求後，再協助其爭取貸款及進行管理改善等。

中小企業聯合服務中心已決定先選擇木器家具、裝飾燈、製茶、陶瓷、自行車、樂器等中小企業，給予集體輔導。

黃豆粉 黃豆油 平價今起調整

【本報訊】經濟部物價督導會報昨天宣佈：新台幣四〇元五角，不得超過。

爲適應黃豆粉及黃豆油供需情況，在不變動每公噸黃豆加工品平減總價的前提下，調整黃豆粉及黃豆油平價價格，並自今（三十）日起實施。

該會報表示：此項調整黃豆粉及黃豆油平價，是依據非常時期農產品管理條例辦理的，如有違犯上述平價價格，一律依該條例之規定處罰。

物價督導會報對於此項調整黃豆粉及黃豆油平價，極爲愼重，昨天下午曾邀請植物油業者開會研討，並獲業者同意實施。同時在豆油價格提高後，由製油業增產黃豆油，充分供應市場的需要。

物價督導會報對於黃豆粉及黃豆油均爲重要民生必需品，經決定調整平價如下：

①黃豆粉廠價每公斤原爲一三元四角降低爲一〇元六角，不得超過。

②黃豆油廠價每公斤原爲二七元九角調整爲

每加侖行駛100公里的
三富 360cc
速霸陸

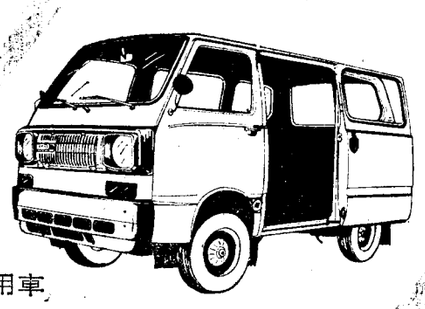

客貨兩用車

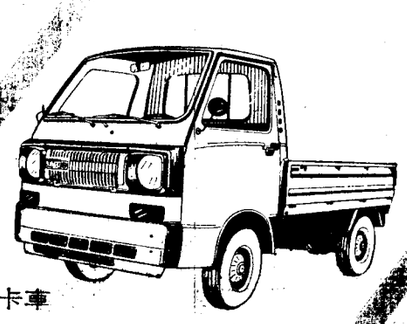

平台卡車

- 採用二衝程引擎，具有三百六十西西機能，七百廿西西衝力。
- 只要有3.6公尺平方寬度的空地就可以使車輛回轉調撥。
- 採用水冷式強力引擎。
- 爬坡力客車19°18′・卡車20°20

車型	耗油量	乘客數	台中至台北全程168公里，每人所費金額
360cc	1加侖100公里	6	共費油錢70.40元，每人分担11.70元
1500cc	1加侖 40公里	5	共費油錢 185元，每人分担 37元
2000cc	1加侖 30公里	5	共費油錢 246元，每人分担 41元

三富汽車工業股份有限公司
台中總公司：台中市台中港路三段118號
TEL：35015～17（全省各地均設經銷處）

突破傳統的技術結晶！

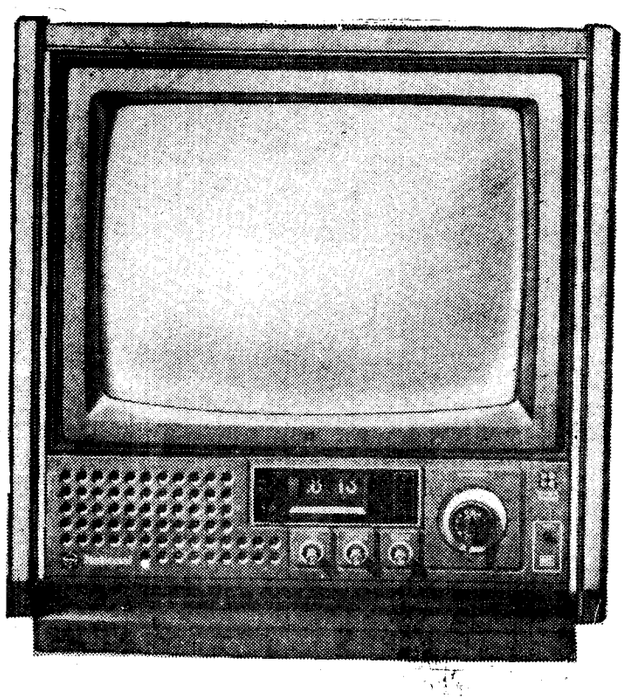

TIMER

革命性的新產品——定時鐘裝置彩色電視機，採用最新Slim type設計，十同步馬達數字鐘，計時準確。能在您指定的時間自動開啓或關閉電源，全天候的照明設備，即使在深夜裏也能清楚地看出時間數字，尤其是少棒季節觀看深夜的越洋轉播，時間一到，電源立刻開啓，精彩的畫面就呈現在您眼前，從此您再也不會爲錯過喜愛的節目而悵然若失！爲惦記關閉的時間而憂心忡忡！使您的生活盡善盡美，達成我們日夜追求的理想！

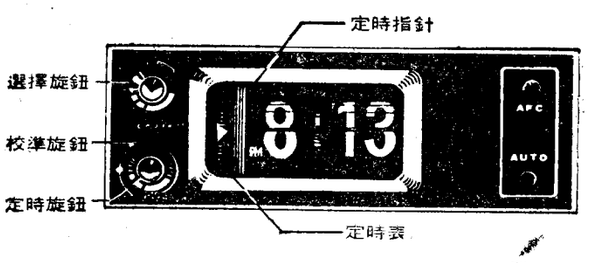

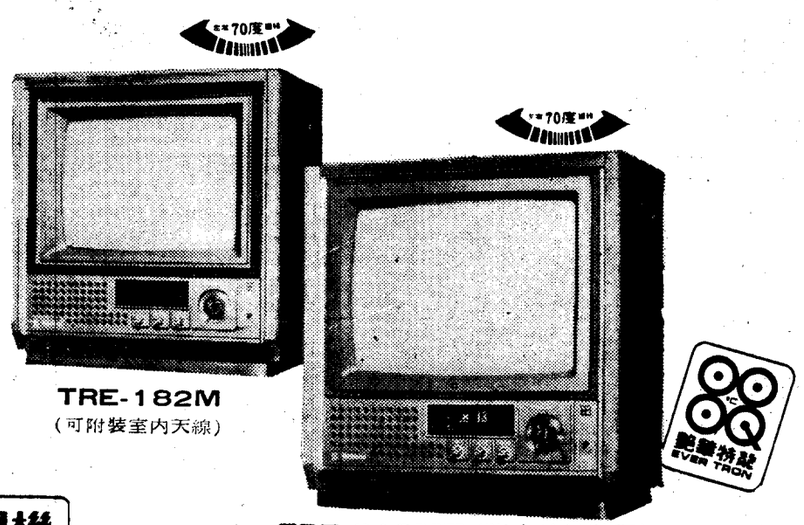

TRE-182M
（可附裝室內天線）

TRE-212MT（附定時鐘裝置）
（可附裝室內天線）

國際牌 全晶体 彩色電視機
台灣松下電器股份有限公司 美譽出品 國際電化商品股份有限公司 總代理