內政部登記證內版台報字一〇五號 郵區一〇五號 郵政信箱四三一一六〇號
中華郵政台字第二二六七號執照登記為第二類新聞紙類 電報掛號六二二六〇號
經濟日報
ECONOMIC DAILY NEWS
發行人 王惕吾
第貳陸貳臺號
今日三大張 每月七十五元
社址：台北市忠孝東路4段555號
城中營業處：台北市峨眉街123號之1
印刷工廠：聯合報印刷廠承印
電話：
總機：七八二一六一一〜九
編輯部：七七七六二〇七
採訪組：七七七六二一五
發行組：七七七六一四八
廣告組：七七七六一一三
工商服務部：七五四七五四
城中營業處：三六二七〇七

六院士

財經重大建議方案日內提出

分滙率利率公開市場操作有關財政措施及十項建設經濟效益評估等六部份

【本報訊】六位歸國中央研究院院士對國內財政、金融及經濟建設等重大問題建議方案，將於日內提出，與行政院財經指導小組磋商後定案，報請行政院核定公布。

據透露，六位經濟院士劉大中、蔣碩傑等政策性的財經建議方案將包括：新台幣基本匯率變更、銀行利率調整方式、中央銀行實施公開市場操作，有關財政措施，以及政府當前進行的十項建設工程經濟效益之評估等。

專家透露，上述有關匯率、利匯、公開市場操作等重大政策性的建議，目前正由六位中研院院士連日進行研議，趕寫初步建議方案中。

這項建議案將分為六大部門，在向行政院提出之前，將先與行政院財經指導小組及有關部會首長交換意見，再加以修訂，獲得結論後，提出行政院作最後之核定。

專家表示，六位經濟院士有關財經政策性的建議，對我國財政、金融和經濟今後之發展，將具有重大影響，我國經濟之成長與突破，將繫乎此等建議案之是否成功。

國庫存款充裕 月底將續增加

可能超出三百億元

【本報訊】主管部門表示，國庫存款目前極為充裕，至十八日為止，存款餘額多達新台幣二百九十一億元。預料本月底時將繼續增加。

二九一億元國庫存款中，絕大部份為國家稅款，計為二五五億元，餘為政府機關專戶存款。

據表示，六月底時國庫存款到達空前高峯時，曾至新台幣三一八億元，月中支付較多，回落至二九一億元。

目前為營利事業所得稅預估申報期間，申報至七月三十一日截止，預料本月底時，由於此項稅收繳入國庫，國庫存款將繼續增加，可能逾三百億元，並將創另一高峯。

國庫收入總存款去年六月底時僅為一〇八億元，與今年六月底的三一八億元比較，增加達一倍。去年十二月底國庫收入總存款為一六二億元，半年之間增加了一百三十餘億元。均顯示政府稅收情況十分良好。

國庫收入總存款以民國五十年底最為匱乏，當時只有新台幣三千五百萬元，民國五十二年底也只有四千八百萬元，民國六十年起逐漸好轉，當年底已有二億四千六百萬元。民國六十二年是國庫收入總存款大幅增加的一年，當年四月突破一百億元大關，今年四月進一步突破二百億元大關，六月再晉入三百億元大關，顯示國庫收入存款與民間企業之發展，趨勢十分一致，也充份說明了民富國強的道理。

貸放特案融資金額 已近十億美元

【本報訊】據國際貿易局統計，截至本月廿日止，核准特案融資金額，已接近十億美元，計為九〇五、四一二、二三四美元。

特案融資項目，包括黃豆、玉米、小麥，以及鋼鐵等四類貨品。

據國際貿易局指出，自去年辦理以來，對穩定國內物價有很大的幫助。

國際貿易局說，申請特案融資的廠商，大都能履行到時還款，截至本月廿日，還款的金額為三〇八、三六四、五七〇美元。

進口原料

退稅標準將提高

財政部決定全盤修訂外銷品退稅辦法

【本報訊】財政部決定全盤檢討修訂外銷品退稅辦法，以簡化現行外銷品退稅手續，並全面修訂提高退稅標準，以加強我國產品在國際市場的競爭力量。

財政部將於日內邀請經濟部工業局等有關單位舉行會議，商討全盤修訂現行外銷品退稅辦法。

這項外銷品退稅辦法的修訂，將針對以下兩個重點進行研討。

——參酌現行韓國外銷品退稅辦法，以研究我國對部份外銷品進口原料，免除保稅記帳的可行性；同時對現行沖退稅手續，研究在出口時簡化其稽查及核銷手續。

——研究分業分類提高退稅標準：由於年來外銷進口原料，受國際市場價格波動影響，我國原訂一萬多種進口用料退稅標準，已顯偏低。因此，將研討訂定各種原料進口提高退稅率的幅度，然後再交由各業個別分類重新訂定標準。

進口大宗物資 決予全面檢討

【本報訊】經濟部長孫運璿，重視大宗進口物資，已飭國際貿易局，儘速進行全面檢討，並將檢討結果，提報經濟部核定。

大宗進口物資，包括黃豆、玉米、小麥，均為民生必需品。

經濟部希望國際貿易局，就以上三項物資，國外行情、國內存量、在途、到貨以及銷售情形，作全面性的進行檢討，以決定今後供需。

據來自側面之瞭解，目前國內小麥供應尚屬正常，而黃豆、玉米去化呈現呆滯。最主要原因，黃豆粉價格偏低，黃豆油價格在議價之下，飼料業者，多以黃豆粉代替玉米，以致連帶的影響玉米銷售，不過，根據國際商情指出，黃豆、玉米價格，一時無法下降，且有上漲之趨勢。

目前進口大宗物資，儲運以及港口裝卸，無法配合需要，以儲運倉庫來說，尚須八十萬噸之能力，亟待興建倉庫，才能發揮調節之功能。

雜木製品五項 將恢復出口

【本報訊】國際貿易局表示，檢討開放暫停出口貨品，正在積極進行。

據國際貿易局透露，目前進行檢討的貨品，計有以下雜木製品五項：

CCC三一九四—九〇礦用柱木（三三〇一—一二琉球松柱木除外）。

CCC三三〇三—〇〇枕木（三三〇三—一二琉球松枕木除外）。

CCC三三〇四—〇〇針葉樹粗製板材。

CCC三三〇五—〇〇針葉樹加工板材。

CCC三三〇六—〇〇非針葉樹粗製板材。

CCC三三〇六—九〇未列名非針葉樹粗製板材。

國際貿易局說，現在物價已趨回跌，以上貨品，在不影響國內物價供應及價格情況下，將恢復出口，爭取外匯收入。

桃園國際機場

先期工程開工

【桃園訊】桃園國際機場先期工程，將於今（廿三）日上午十時，在桃園菓林開工。

桃園國際機場為了配合先期工程的施工，從機場用地新築接引灌水至下游農田的臨時水道工程，已在兩個月前動工，目前已屆完工階段。

從一〇九號公路直通先期工程工地的施工道路，亦於一週前先行開拓，以便各種重型機械進入。

先期工程中最重要的航站大樓，位於大園鄉三石村四股段，由中華工程股份有限公司承包，並由章翔建築師事務所設計，預定四十二個月內完成。

民航局昨天透露：桃園國際機場先期工程開工，為遵奉節約號召，將不舉行任何儀式。

行政院政務委員葉公超、交通部長高玉樹、民航局長毛瀛初等政府官員，今天可能前來國際機場巡視。

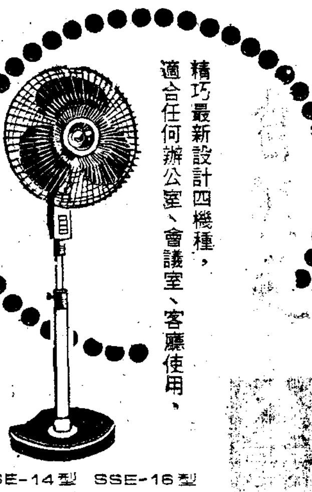
精巧最新設計四機種，
適合任何辦公室、會議室、客廳使用，
SSE-14型 SSE-16型
SSG-14型 SSF-16型
品質年年好・式樣年年新

一仲 美國原裝 JET-X
長 型540元（附470cc洗劑）
普通型450元（附230cc洗劑）
每月僅花40元
您的轎車永光亮如新
宣傳期間免費為您洗車
服務中心：
一仲企業公司
台北市士林社子11街23號
電話：882792
經銷商：
羅東區：683818 豐原區：25379
台北區：558889 台中區：45077
桃園區：22587 嘉義區：71692
中壢區：422646 台南區：33658
新竹區：25773 高雄區：281727

羅德牌
適於
各種化粧品
香皂・洗衣粉・潔劑等
殺蟲劑地板腊等
現貨樣品均齊
歡迎光臨指教
樣品函索亦寄
進隆貿易有限公司
台北市天水路4.1號
電話：554319・542054・546206

英國名車
Austin Maxi
鴻璋汽車公司
台北市松江路118〜122號
TEL：526675〜9

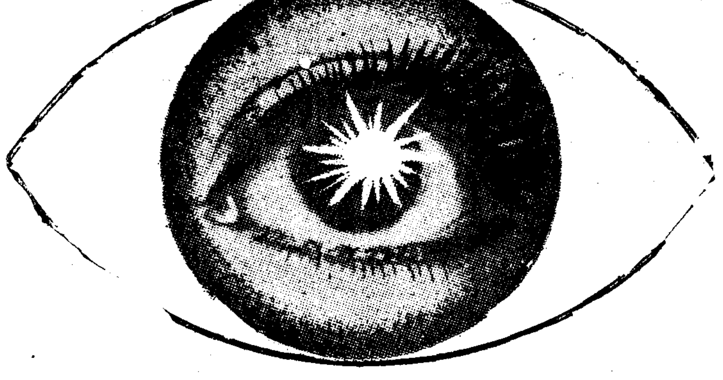
保護眼睛的電子眼！！

聯合報
中華民國六十三年七月五日

電視影響學童視力
全市國小一年級學生中
視力不良者近百分四十

【本報訊】台北市各國小一年級的學童中，視力不良的人數已達百分之卅九點二，且以鬧區學校較郊區嚴重。台北市教育局說，這是受到電視影響的結果。

台北市教育局去年六月委託衛生局，為本市公私立小學三萬七千八百七十六名一年級學生作健康檢查，其中視力不良者佔一萬四千八百零五人，所謂視力不良係指兩眼之中任何一眼之視力不及一點零者。

教育局說：北市各國小視力不良比率最高的是建成區佔百分之六十五點四，其次是古亭區佔百分之六十四點七，情形最好的是木柵區僅佔百分之十九。

以學校來說，視力不良比率最高的是私立新民小學，佔百分之九十二點五，其次是中興國小佔百分之八十點二，再其次是南港國小佔百分之八十四點五，情形最好的是仁愛國小僅佔百分之五點八。

據台北市衛生局技正楊日煥說：鬧區學校除了操場外，無適當空地供兒童活動，學童回到家裏唯一的娛樂就是看電視，久而久之他們的視力即受到損害。

只有聲寶牌才有的嶄新技術——
電子眼（O.P.C.）
自動控制亮度、色調、對比，使眼睛不疲勞。

小孩子常看電視，眼睛容易疲勞，這是因為彩色電視色彩明暗、亮度及對比與外界的環境差異太大，使瞳孔承受的壓力過大，以致嚴重的影响視力，這種情形，就是大人們也難長時間的收視。聲寶牌獨家首創電子眼裝置，將微妙的光電作用，設計成敏銳性極高的自動控制系統，對於電視機畫面色彩的濃淡、色彩的亮度和對比，能夠自動記憶，控制最適合外界光線的效果，讓您看得再久也不會疲勞。

● 永保最美麗色彩的電子眼
彩色電視機色彩的表現，是由色調、亮度及對比共同組合而成，因此，只有這三者充份調和時，色彩才能表現得最自然、最美麗。

拿破崙彩色電視機獨創電子眼裝置，能隨時配合外界的環境，同時將色調、亮度及對比調整到最適當的程度，確保最清晰的影像及最鮮艷的色彩。

● 當場比較，就可馬上知道電子眼獨特的效果，歡迎閣下隨時駕臨聲寶牌經銷店試試看。

至於目前其他品牌所強調的特點，諸如BM影像管、IC全晶體、AFT、AVR、ARC電路，是彩色電視機應該具備的基本條件，本牌當然完全具備，此外，聲寶牌拿破崙系列彩色電視機還有電腦選台十遙控，是具有世界性專利技術領先的第一流製品。

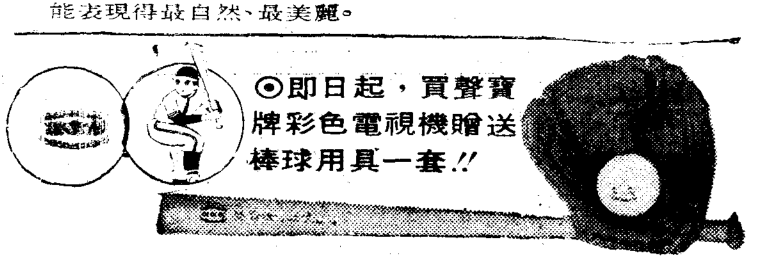
⊙即日起，買聲寶牌彩色電視機贈送棒球用具一套！！

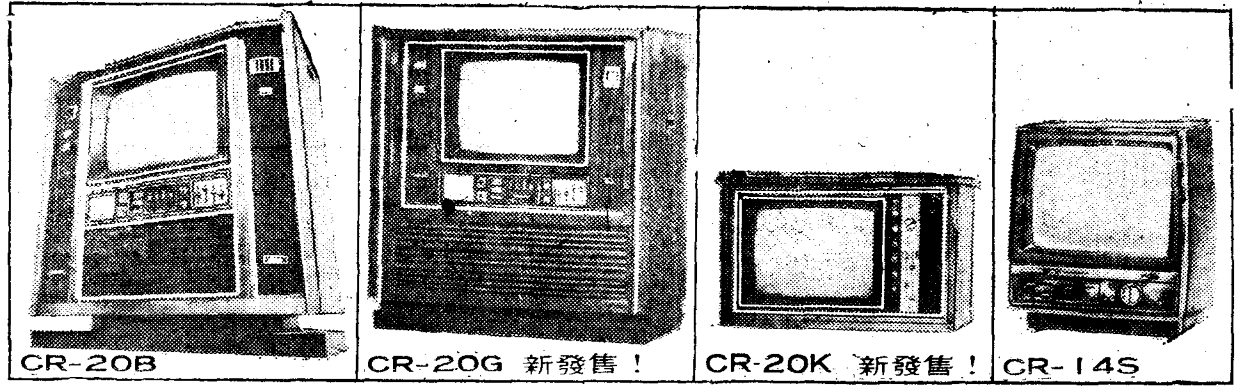
CR-20B
CR-20G 新發售！
CR-20K 新發售！
CR-14S
拿破崙系列 彩色電視機

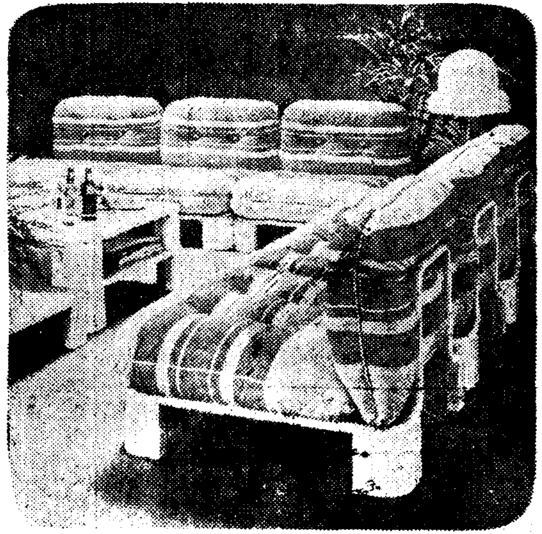
原裝進口
府上倍增尊貴
歐洲高級傢俱・現代裝璜設計
歐洲傢俱 European Furniture
歐洲原裝進口高級傢俱，造型新穎，色彩華貴，精美如藝術品，能促進您生活舒適與情趣。特聘專家為您提供富於現代感的裝璜設計，倍增府上尊貴氣氛。
Topgear International Limited
傢俱展售中心：台北市士林區中山路555號 電話：888433
設計裝璜部：台北市南京東路一段52號9樓 電話：571731

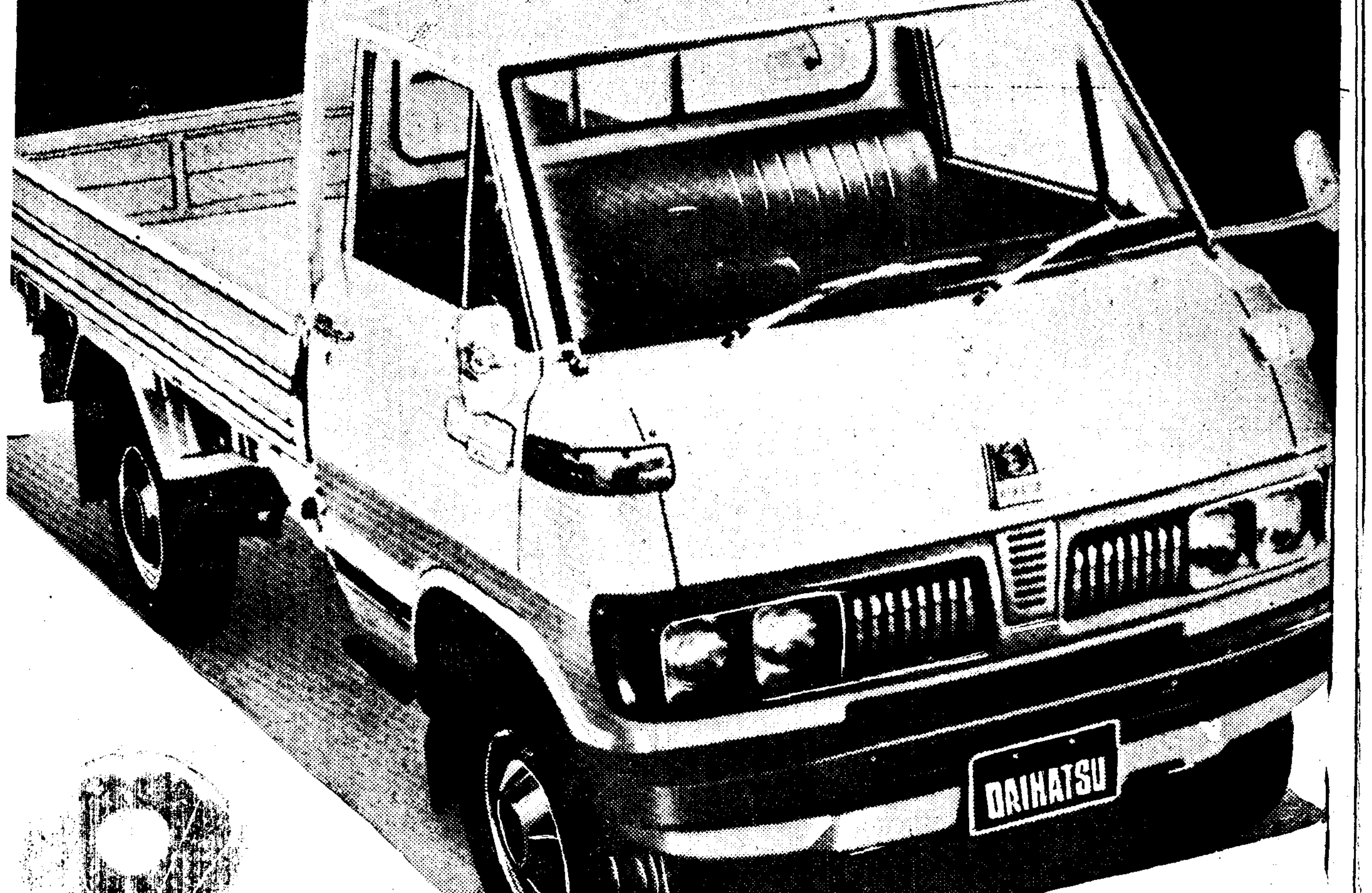
分期附款・現貨供應
原裝進口・零件充足

大發1.5噸柴油貨車！

開創事業，生財致富，必須投資，要能大展鴻圖，就需要最佳性能的貨卡車。日本原裝進口，享譽國際的大發汽車，特為您生意提供最佳的良車。
● 省油：普通汽油引擎的卡車行1萬公里需15,000元的油量，大發1.5噸柴油卡車，只需5,187元，相形見絀，省油第一。
● 省時：一般汽油貨車，行駛1萬公里，需加油28次，大發1.5噸柴油車，只需加油16次，節省4小時的加油時間。
● 2530cc 70馬力／3800r.p.m
● 水冷式4汽缸強力引擎

大發汽車
DAIHATSU
總代理：三信商事股份有限公司
台北市重慶北路二段127號 電話：559271〜4・534274〜6
⊙營業所遍及全省，服務週到，請多利用
基隆連絡處：基隆市仁二路103號 電話：32221
桃園連絡處：桃園市復興路257號 電話：24751
新竹營業所：新竹市中華路285號 電話：24347
台中營業所：台中市復興路三段300號 電話：24526
嘉義營業所：嘉義市信義路49〜4號 電話：25122
台南營業所：台南市中山路146號 電話：26242
高雄營業所：高雄市民族二路136號 電話：225767
蘭陽連絡處：羅東鎮公正路106號 電話：44778
花蓮連絡處：花蓮市鎮國街90號 電話：26318
台東連絡處：台東鎮永樂街54號 電話：22380