內政部登記證內版台報字一〇五號　郵區一〇五號　郵政信箱三六—二一〇號
中華郵政台字第二二六七號執照登記為第二類新聞紙類　電報掛號六二六〇號
ECONOMIC DAILY NEWS
發行人王惕吾
第貳伍伍臺號
元五十七月每　張大三日今
號555段4路東孝忠市北台：社址
1之號123街居北市北台：處營中城
印承廠刷印報合聯：廠工刷印
九七五八三四七　一〇一四一五〇　六二二一一七七　一六六六六四二　八七七七七七七七三　機部組組組部處：總編採發廣工城商中輯訪行告務服營業
電話：

國營事業決提前完成擴充增產原料
全力支援民間企業外銷

【本報訊】經濟部所屬國營事業，決定擴充油電設備和增產工業原料，全力支持外銷事業，拓展對外貿易。

經濟部國營事業委員會昨天下午邀請各事業單位董事長、總經理舉行會議，由部長孫運璿主持，政務次長張光世亦參加，會中就如何支持外銷事業增加生產及拓展外銷市場，作廣泛的交換意見，並由中油、台電、台金、台鋁、台糖、台碱等各公司，支援民間企業增加生產，俾能增強國際市場的競爭力量。

孫部長在會中指示各事業單位，配合政府當前的決策，大力協助外銷事業拓展輸出，以扭轉對外貿易的頹勢，穩定國內的經濟。

目前國營事業的產品，直接外銷者甚少，絕大多數都是支援民間農工業生產打開外銷市場。屬於間接外銷的事業，所以在昨天下午的會議中，孫部長聽取各事業單位負責人的意見後，即作上述的指示，並希望各事業的擴充設備工程，能夠提前完成，迅速充分供應外銷事業所需電力和油料。

據悉：國營事業支援外銷事業，已作幾項原則的決定：㈠電力方面，台電公司儘量供應外銷事業所需的電力，並提前完成電力設備工程，如緊急發電計劃，大林第五部機等，應儘速趕工提前供電。㈡中油公司對於國內所需的油料，應設法趕快進口，以充分供應外銷生產事業。㈢關於外銷事業所需的原料，如鋁錠、金銅、碱氯、尿素及石油化學工業中間原料等，則分別由台鋁、台金、台肥、台碱、中油等公司設法增產，儘量支援外銷事業需要。㈣農業生產方面，則由台糖公司配合農業政策，協助農民增加生產。

至於各事業單位的資金及生產技術等問題，由於屬於個案，將由各事業單位擬訂改進辦法，另行開會研討解決。

經部定訂辦法
加強商業管理
列入新年度施政計劃嚴格執行

【本報訊】健全工商業資本結構，經濟部訂定加強商業管理辦法，並列入六十四年度經濟部門的施政計劃嚴格執行，以促進商業的發展。

此項加強商業管理辦法，主要是配合便民措施，加強為工商業服務，使其經營走向合理化，進而防止公司行號的虛設，維護商業的信譽，其執行要點包括：

——健全工商業資本結構方面：㈠按公司行號之業別、種類、地區，逐月統計其資本額，和分析國內資本形成投資趨勢，以供改進。㈡加強公司行號申請登記資本額的查核，以防止虛設行號。㈢修訂股份有限公司最低資本額。

——改進公司登記加強便民方面：㈠調整作業程序，縮短登記時間。㈡設計新登記書表，以簡化申請手續。㈢建立公司卡片制度，便利案件查對。

——加強公司管理促進商業正常發展，其中包括：㈠整理公司登記執照總校正。㈡嚴格查核公司財務。㈢修訂有關法令，促進商業健全的發展。

——加強商品管理方面：㈠加強推行商品不二價及公開標價，以配合政府議價措施。㈡督導國內商品核驗，促使商品品質改良。㈢推動研究保護消費者的利益計劃。

——維護商場秩序方面：㈠防止對內聯營、壟斷市場，以維護商業之公平交易。㈡加強商業團體之督導，協助推行商業政令配合執行有關重要措施。

收豐卜預作稻期一
決照公佈價無限制收購

【本報中興新村十二日電】台省府今天宣稱，今年全省第一期稻作發育情形良好，豐收已可預卜。

省府說：屏東地區稻作正在進行收割，平均每公頃增產百分之十五至二十，新穀登場後，政府決定依照公佈的稻穀收購價格蓬萊米每公斤十元，在來米每公斤八元五角，透過各級農會無限制收購。

目前屏東地區駐軍，充份發揚愛民精神，協助農友們收割，預定動員人力將達三萬五千人。省府對駐軍所表現愛民的精神，深表感謝。

增資擴展設備分期完成
免稅起算期核定

【本報訊】財政部核定：生產事業增資擴展設備分期完成，其免稅開始日期，應以其新增設備已完成部份，使其生產能力大於增資擴展前百分之卅以上之年度起算。

財政部說：生產事業增資擴展設備，經准定分期完成者，其免稅開始日期，以其新增設備的完成部份，使其生產能力或服務能力大於增資擴展前百分之卅以上的年度起算，與生產量超過百分之卅無關。

不過，財政部解釋說：上項生產事業經核准免稅後，在核定免稅期間，每年終結算申報時，其新增設備部份之實際生產能力及生產量，應大於增資擴展前三年平均數之實際生產能力及生產量達百分之卅以上，始得享受免稅待遇。

政府推展出口貿易
仍將兼顧國內需求

【本報訊】行政院十三日以書面答覆立委何適質詢表示：掌握足夠物資，以量制價，為政府一貫立場，今後仍當加強調節，消除中間剝削，嚴防奸商不當暴利。

行政院指出：政府對於必需進口物資，逐年均係根據實際需要訂定計劃，並以特案或專案融資，協助業者大量進口，例如六十二年進口農工原料，佔輸入貨品結構總額之百分之六十八．一。至於本年度所需各項大宗或重要物資，亦經分別預行估定，刻正由有關機關協助業者陸續進口中，今後仍當隨時檢討調整。

關於國營事業方面，行政院表示：國營事業均為基本及關鍵工業，直接或間接對物價及民生安定均有極大的影響。年前面臨世界性能源及原料缺乏，國內物價波動，國營事業對掌握資源，平價供應，協助政府穩定經濟政策的實施，確已發生相當效用，今後對國營事業移轉民營，將按照民生主義經濟原則，加強國營事業兼能達成協助穩定經濟的功能，並將審慎辦理。此外經濟部現正研擬改進國營事業管理及經營制度，以期從事於綜合性的國外投資或合作，以便能掌握國內所需資源的供應，俾能助政府穩定國內經濟情勢，強化國內經濟基礎。

關於出口貿易方面，行政院指出：政府在「以貿易為前導帶動農工發展」的政策下協助出口，除引進新技術、新設備，爭取貨源充裕供應以培植國內生產具備國際競爭潛力外，仍應以穩定物價降低成本，兼顧國內需求狀況，作為我出口貿易的重要方針。

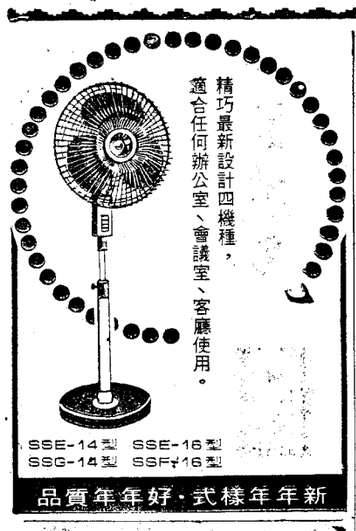

名稱	樣品來源	開放時間	地點	備註
國外暢銷運動服裝樣品展	購自：美、德、義、澳、法、加、日、香港等地	63年五月十五至十八日上午九至十二時下午二時至五時	臺北市中山北路一段一四五號八樓	歡迎業者觀摩

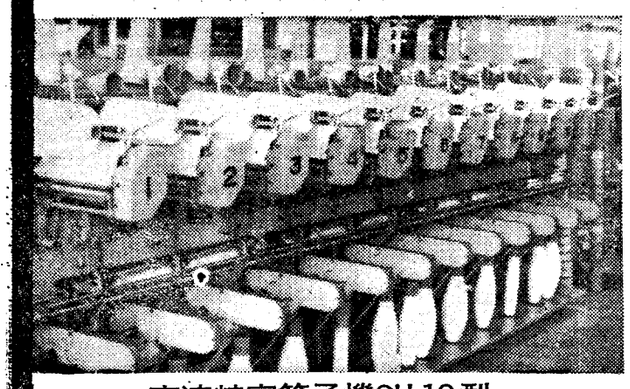
高速精密筒子機SU-12型
Precision High Speed Cone Winder
①適用於各種絲線導筒
②高速度每分鐘1,600rpm
③堅固耐用保養簡易

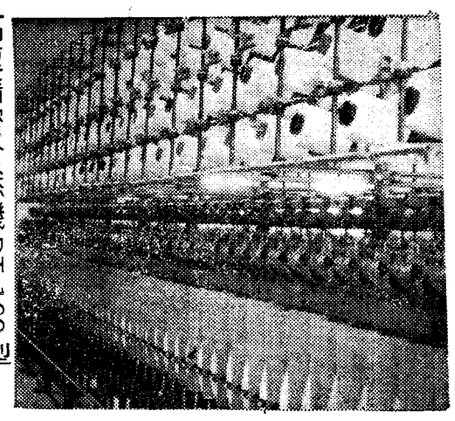
高速精密合撚機DT-100型
High Speed Doubling Twister
①採用日本大錠子(NIHON SPINDLE)適用於絲紗線合撚
②高速度9000rpm
③堅固耐用保養簡易

A 染色＋漿紗機(牛仔布)
B 整經機　C 調漿機
D 筒子機　E 緯紗頭，整理機
F 其他各種紡織機器及產業機械並歡迎訂製

零件充分供應
售後服務週到

STANDARD Standard Machinery Mfg CO., LTD.
台北連絡處：台北市蘭州街53號2樓TEL:526442·585053
工廠：台北縣樹林鎮保安街2段14～16號 TEL:683048

原裝進口／零件充足／省油經濟
360c.c. 水冷式強力引擎
4 DOOR
2 DOOR

●同時發售·1.5噸2噸柴油車
360cc小貨車·客貨兩用車
請多加利用
手續簡便·

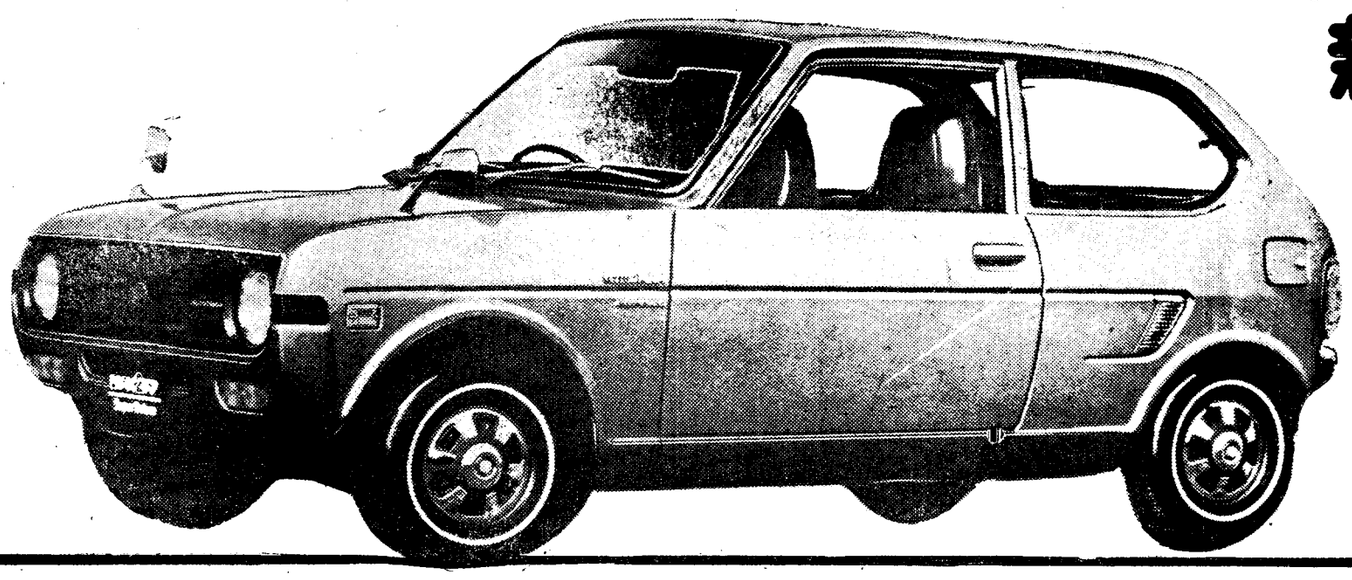

新 FELLOW MAX

●營業所遍及全省，服務週到，請多利用
基隆連絡處：基隆市仁二路103號　電話：32221
桃園連絡處：桃園市復興路257號　電話：24751
新竹營業所：新竹市中華路285號　電話：24347
台中營業所：台中市復興路三段300號　電話：24526
嘉義營業所：嘉義市信義路49—4號　電話：25122
台南營業所：台南市中山路146號　電話：26242
高雄營業所：高雄市民族二路136號　電話：225767
麗陽連絡處：羅東鎮公正路106號　電話：44778
花蓮連絡處：花蓮市鎮國街90號　電話：26318
台東連絡處：台東鎮永樂街54號　電話：22380

台北市重慶北路二段127號　電話559271～4