經濟日報
中華郵政台字第二二六七號執照登記為第二類新聞紙類　電報掛號六二六〇號
內政部登記證內版台報字一〇五號　郵區一〇五號　郵政信箱三六—二一〇號
ECONOMIC DAILY NEWS
發行人王惕吾
社址：中城忠孝東路一段123號　電話：總編輯室六五三二一一
營業處：台北市重慶北路一段55號之1　電話：五五六二一一
印刷廠：台北市中城路123巷5弄2號　電話：七七一四一五
報合聯印刷廠承印
號零伍伍貳零號
元五十七月廿年五十六國民華中
號555段4路東孝忠市北台：址
1之號123街層四市北台：處業營
廠工刷印城中市北台：聯合報印刷廠承印
電話：總編輯室六五三二一一　採訪組七七一四一五　發行組七七一四一五　廣告部七七一四一五　營業處六六六〇一四　商務印書館台北分館六六六〇一四　中城印刷廠六五二四一二　七七一四一五　五五六二一一　六五三二一一　六六六〇一四　七七一四一五　八七一二二一　九一一〇

蔣院長昨巡視高雄港時指示有關單位
進口物資實施計劃作業

【本報高雄特派員張正華十二日電】行政院長蔣經國今天下午巡視高雄港時，指示有關單位，今後向國外進口物資，應根據國內生產及實際需要，作有計劃的採購、運輸、裝卸及存儲，並使每一個環節緊扣在一起，以達到一貫作業的效能。

蔣院長今天下午一時卅分，由台灣省政府主席謝東閔、農復會主任委員李崇道等陪同巡視高雄港，聽取高雄港務局有關消除港口瓶頸計劃執行情形的簡報後，並乘船視察了正在施工中的高雄第二港口，對工程的順利進行表示欣慰。

高雄市長王玉雲、高雄縣長林瀏源，也向蔣院長報告地方建設情形。

隨後，蔣院長並分別巡視了積極施工中的中國造船公司、中國鋼鐵公司及高雄煉油廠。

蔣院長質詢了各項工程的施工情形，除對工程進行順利表示欣慰外，並特別關切工作人員的生活，不時詢問現場工作人員，一個月有多少薪水？夠不夠用？吃的好不好？

蔣院長對目前香蕉的採集運輸也備極重視，詢問甚詳。

蔣院長等一行於五時卅分結束巡視離高。

【中央社屏東十二日電】行政院院長蔣經國，今天上午深入屏東縣鄉下巡視，實地瞭解基層民衆生活情形。

蔣經國院長由台灣省主席謝東閔、農復會主任委員李崇道等陪同，上午七時四十分自墾丁抵達恆春鎮公所，適逢鎮新通鎮長因公外出未遇。

上午九時，蔣院長轉往佳冬鄉玉光村，在路邊看到兩名賣椰子水的攤販，蔣院長即下車與他們談話，並親自掏腰包請隨行的人員喝椰子水解渴，蔣院長又以新台幣一百元，在路邊買了一個屏東特產大西瓜。

內埔鄉的天后宮，廟旁有一家包子店老闆胡為仕，是江西人，蔣院長很親切的與他閒聊。胡老闆津津樂道蔣院長當年奉派在江西省担任贛南行政督察專員的政績。

車抵內埔鄉東勢村時，國軍正在助民割稻，蔣院長隨即下車，走向田間邁過泥汚，拿起一捆稻穗，在打穀機前將稻子脫殼。同時，又參觀了鄰近田裏大面積機械作業的實施情形。

上午十時四十分，蔣院長抵達台糖屏東總廠，由總廠長陳猷陪同參觀蔗糖作業，於十一時離去。

其餘部份可由投資人自行設計，經港務工程單位核定後自行施工，或者委託港務局代辦，（包括設計），自行施工者由港務工程單位派員監督，完工時由港務工程單位派員驗收。

特約碼頭建成後，產權屬公有，並由港務局調配管理，但是應視投資人投資本息總額，與每年獲益及節省費用等計算，呈報省府核定其優先使用年限。在優先使用期間，仍由港務局照章收碼頭及碇泊等費用，其管理及養護，得由港務局代辦，其費用由投資人負担。

特約碼頭在投資人使用期內，除港務局於船貨擁擠時，得在不妨礙投資人使用原則下，予以利用外，投資人不得停泊運儲非自己之物資。

投資人申請興建特約碼頭核准後，未於規定期間興工建築者，可撤銷其許可，興工後如不按照原訂進度完成時，可以敍明原因申請延期完成。興工後如中途停工，並經港務局調查認爲投資人確實無力完成時，其已完工程，港務局得視需要，將其有用部份，會同有關機關估價，由港務局收回自辦或者轉移其他企業繼續辦理。

中油等三家公司申請在台中港
興建特約碼頭

【本報訊】台中港工程局表示，爲了響應政府加速興建台中港，民間資金已經提出申請，興建特約專案碼頭台中港工程局說：已經正式提出申請，在台中港興建專案碼頭者，有中國石油公司和台灣化學纖維公司。另外有亞洲水泥公司申請興建水泥倉庫。

台中港工程局說：這些申請均已呈報省府，俟核定後，即可通知他們配合港埠工程進度施工。

【本報訊】政府決定開放台中港部份碼頭及倉儲設備，交由民間財團興建，將依照台灣省鼓勵公私營企業，在港區興建特約碼頭辦法之規定辦理。

台中港工程局表示：特約碼頭將包括碼頭有關船席淺深部份，主要在於便利原料進口，成品出口之裝卸運輸。在同一地點同時有二人以上申請者，以進出口物資多寡，與經濟發展有關者爲優先。

特約碼頭除船席淺深部份，必須委託港務局代辦外，其餘部份可由投資人自行設計，經港務工程單位核定後自行施工，或者委託港務局代辦，（包括設計），自行施工者由港務工程單位派員監督，完工時由港務工程單位派員驗收。

特約碼頭建成後，產權屬公有，並由港務局調配管理，但是應視投資人投資本息總額，與每年獲益及節省費用等計算，呈報省府核定其優先使用年限。在優先使用期間，仍由港務局照章收碼頭及碇泊等費用，其管理及養護，得由港務局代辦，其費用由投資人負担。

特約碼頭在投資人使用期內，除港務局於船貨擁擠時，得在不妨礙投資人使用原則下，予以利用外，投資人不得停泊運儲非自己之物資。

投資人申請興建特約碼頭核准後，未於規定期間興工建築者，可撤銷其許可，興工後如不按照原訂進度完成時，可以敍明原因申請延期完成。興工後如中途停工，並經港務局調查認爲投資人確實無力完成時，其已完工程，港務局得視需要，將其有用部份，會同有關機關估價，由港務局收回自辦或者轉移其他企業繼續辦理。

白紙板決開放出口
嘜精准輸出四百公噸

【本報訊】經濟部國際貿易局決定開放白紙板出口，並准許味精在五月份出口四百公噸。這是貿易局最近舉行國際貿易審議會，所作的決定。

貿易局根據工業主管方面的意見，認爲目前國內所需白紙板及味精，不僅供應已甚充裕，而且價格已告平穩，尚有多餘可供外銷，因此乃提報國際貿易審議會通過准予外銷。

據悉：經濟部國際貿易局爲配合政府加强推廣輸出的決策，以挽回目前貿易入超的逆勢，決定在近期內繼續積極檢討暫停出口的貨品，凡業者能保證國內供應無缺，並維持價格平穩者，即將准予恢復出口，以利爭取外銷。

外銷成衣未載明副料者
得據實補報

【本報訊】財政部爲配合政府鼓勵外銷政策，已經通令各地海關，對於外銷成衣未載明副料者，准許出口人據實補報，憑以核定沖退稅捐，了結積案。

財政部規定外銷品在出口以前，應申報主料及副料的名稱及重量，並詳細載明於出口報單，以供辦理沖退稅。成衣爲我國主要外銷貨品，過去有很多廠商於出口時，未詳細申報用料，至今積案甚多，財政部才決定採取此項從寬處理方式。

財政部通知各地海關准許出口廠商補辦申報，此一措置，對業者甚爲有利。在此以前，財政部對於未報明副料重量的案件，都是依照下列的方式處理：

①凡經海關出口單位核明未使用副料者，依據海關核發證件沖退稅捐。

②凡各海關出口單位無法確定有無使用副料之案件，比照同類外銷品已報明副料用量辦理，並自主料中扣減最高副料重量。

財政部表示：外銷廠商可就以上自行申報，或由海關逕行決定等兩種沖退情形，作最有利的選擇，辦理補報，由海關憑以核定沖退稅款。

金旺岸企業有限公司
應業務需要，自六十三年五月一日起脫離雅祥工業股份有限公司關係，獨立營業更改為皇祥工業有限公司　敬祈
舊雨新知時賜指教為禱。
營業項目：一、各種彈簧、彈簧華司。二、軸用（R型、S型、E型）止動輪。三、波型華司、內外齒華司、電子。四、機車、汽車、紡織五金等零件。
皇祥工業有限公司　負責人　郭文福　啓
地址：台北縣樹林鎮三俊街21號　電話：六八三二六二

無霜冷得快
双冷式冷凍冷藏最好
保持食品的新鮮美味
品質第一・服務最好
TR-225HE型
專利製品——冷飲裝置
大同冰箱
廠樂型(SRA型)
家庭通風・工廠通風
台北電話：383788・383785～9
台中電話：36511　高雄電話：282678
站簡捷的分期付款：請洽各地大同服務

輕而堅 輕質氣泡 混凝土
隔熱・隔音・防潮・防火
〈效果高達99.8%〉責任施工・品質保證
輕而堅工程公司　TEL.712847・774273

◎健康的飲料……
養生・解渴・強身・健胃

配合九項建設工程之推行，華新麗華電線電纜股份有限公司。
擴充增產、大量、適時、
適價供應各產品：
1. 高拉力預力混凝土用PC鋼線、鋼絞線（公路、鐵路、橋樑、港灣、船塢、機場、大型建築等主要材料）及各種鋼纜。
2. 超高壓、高壓電力輸電電纜及配線電纜。
3. 通信、號誌控制、船舶電纜。
4. 電子、電機工業用線。
5. 耐冷媒、雙皮覆、精密電子用漆包線。
Nature Wire 1000 FT. No.AG 909991
UL　CSA　CERTIFIED EQUIPMENT WIRE 144011G 1000 FEET　CERTIFIED FIL ÉQUIPEMENT
本公司數十種產品已獲得美國UL及加拿大CSA檢驗合格，產品行銷美國和加拿大，左列標籤即合格之證明。
正
金屬線纜導體代表性製造公司
華新麗華電線電纜股份有限公司
總公司：台北市中山北路二段96號嘉新大樓 TEL:571151（五線）
營業專線：543824・549841 電報掛號：WALSIN TAIPEI
工　廠：台北縣新莊鎮新樹路159號　TEL:909121（五線）

森林之獅
萬車之王!!!

＊與法國凱旋門齊名於世——
PEUGEOT
寶獅
請向下列各經銷商洽購寶獅冠軍系列轎車
台灣總代理：雍裕股份有限公司
台灣總經銷：雍益汽車股份有限公司
台北市南京東路三段186號
TEL: 718753・781126～7・786622
786633・789186
台北服務中心：和發汽車股份有限公司
台北市松江路471號之1　TEL: 529242～4
台中經銷商：大陽汽車商行
台中市五權路83號　TEL: 37549
台南經銷商：今日汽車市場
台南市大同路25號　TEL: 53369
高雄經銷商：五洲汽車商行
高雄市中正三路168號　TEL: 239922
※保證零件一年或行駛六萬公里，第一流保養場，為您做最佳售後服務。
※[illegible]
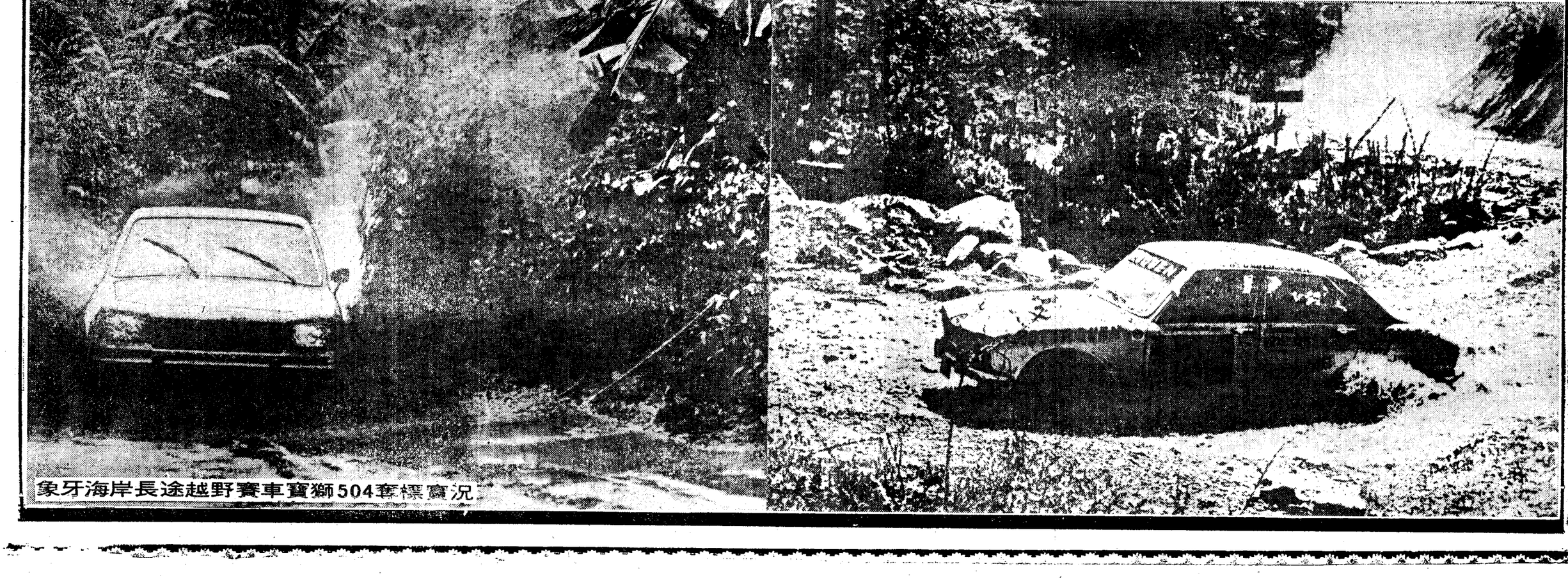
象牙海岸長途越野賽車寶獅504奪標實況