中華民國六十三年三月二十九日　星期五

經濟日報

ECONOMIC DAILY NEWS

內政部登記證內版台報字一〇五號　郵區一〇五號　郵政信箱三六一二一〇號

中華郵政台字第二二六七號執照登記爲第二類新聞紙類　電報掛號六二六〇號

發行人王惕吾

第貳伍零伍號

今日大三張　每份新台幣五元七十

社址：台北市北於路三段一號

總編輯採發廣工廠

電話：中城中興

機部組組部處：七七七七七七七三

輯訪行告服務營業：七七六六六六四二

印刷廠：八二六六六六五六

印刷廠：七七七七七七七六

承印報合聯：七七七七七七七五

一一〇二一一七七

九七五八三四七

總統書告全國青年子弟

秉承先烈精誠大義　光盛民族歷史文化

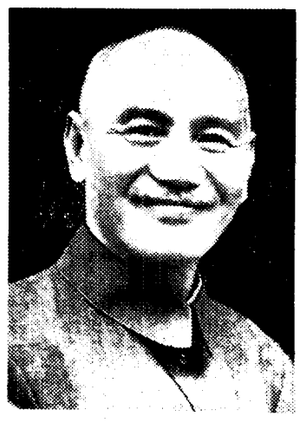

【中央社訊】三月廿九日爲黃花岡七十二烈士成仁紀念暨青年節，蔣總統頒發告全國青年書，全文如下：

全國青年子弟們：

今天是　國父和黃花岡諸先烈革命開國成功成仁的紀念，也就是海內外青年子弟上承先烈精誠大義，守護民族歷史文化，相激相盪，自勉自進的節日。

大家深知，世界上絕對沒有任何民族，自絕其歷史，自毀其文化，並不惜出死力以侮辱、誣衊、反對其祖先的道德功業，文行忠信，而仍能自甘墮落，永遠成爲次等的民族。

全國青年子弟們！

今天是　國父和黃花岡諸先烈革命開國成功成仁的紀念，也就是海內外青年子弟上承先烈精誠大義，守護民族歷史文化，相激相盪，自勉自進的節日。

大家深知，世界上絕對沒有任何民族，自絕其歷史，自毀其文化，並不惜出死力以侮辱、誣衊、反對其祖先的道德功業，文行忠信，而仍能自甘墮落，永遠成爲次等的民族。

實在說，孔子的仁心、禮治、孝弟、忠恕、汎愛、大同與修齊治平……的思想精義，原非一人一家之言，而乃是中華民族久遠以來所有的禮樂教化，由孔子以集其大成的昇華與結晶，所以這不僅爲中華民族之所託命，而亦爲人類社會生存的原理，和整己關係的法則。毛賊敢於恬不知恥，悍然以聖哲孔子爲仇爲敵，以暴君贏政自居自大，瘋狂的大擿其反儒反潮流的罪惡，這就是要亡我國家，亡我民族，必先亡我歷史，亡我文化！

毛賊把大陸七億人的身家性命和人權自由，當作它的「權」來「奪」；把文化歷史，以至於人類的哲學、文學、藝術，當作它的「反」來「造」；這一小撮亂臣賊子，眞的能夠反得了五千年的歷史文化，反得了「順乎世界潮流，合於人羣需要」三民主義國民革命的主流嗎?!

實在驚倒大陸廣大的青少年，廣大的知識份子；多的是豪傑之士，大家終必自毛賊的所謂「反封建」口實，從而轉向毛賊匪共展開「反封閉」的鬥爭；也終必自毛賊的所謂「階級解放」的謬夢中驚醒，從而轉向毛賊匪共爭取「心靈開放」的自由！

而身在海外的知識份子和青少年們，也必由此而益發認清毛賊「認同一」的跋扈，他們再也不會同這個自毀其歷史文化，自絕於國家民族，並不惜出死力以侮辱、誣衊、反對其祖先的道德功業，文行忠信的一小撮匪類「認同一」！再也不會向這個要「焚書」「坑儒」「以古非今者、族」「偶語者、棄市」的一小撮匪類「同歸一」！且必將進而更加堅持其對匪共的戰鬥，對國際迷惘人們的徹醒！

之流不再接踵而起嗎?!

反毛反共意識深入匪黨匪軍

門爭奴役　不容於仁心德治　批孔揚秦　自絕於中華文化

青年子弟們！「孔子成春秋，而亂臣賊子懼」，毛賊這個「馬」「恩」「列」「史」的螟蛉孽子，其暴行虐政，無一不與孔子的仁心禮治，相反相仇，自然它面對着孔子所代表的中華文化，不由得它不膽落股慄！毛賊這個敢於以超亡秦一百倍自居的亂臣賊子，自然更加要向中華民族文化的守護者瘋狂進襲，要攻擊中正一生尊孔反共，要搖撼摧夷我們這一爲反共人心之所繫的國民革命的主導力量！

實在，我們中華民族歷史的洪流，特別是今天整個大陸的人心人性，乃正是：

積極的要求全民的自由民主與德治仁政的再起！消極的要求掙脫反覆的、不斷的、恐怖鬥爭，與鎭壓奴役！

積極的要求民族的、倫理的、精神文化的重振！消極的要求免於倫理道德的乖違淪喪，民族歷史文化的中絕毀滅！

這潮流就正在廣汎的深入於匪黨、匪軍、匪僞政權「意識形態領域之內」而形成其反共反毛怒濤排空的主流洪峯！所以匪共會被迫喊出「不鬥則退，不鬥則修，不鬥則垮」，也才會要再一次以至十次二十次……喊使並玩弄其「紅衛兵」「紅小兵」，來反抗這一潮流，但這一人心人性之所趨的潮流，它反抗得了嗎?!

奸匪醜類認爲「焚書坑儒……這一鎭壓行動……還眞使儒生害怕，豈不令人痛快」！毛賊更自鳴得意的說「還是秦始皇（焚書坑儒）的辦法好」！豈知今天的知識份子，散之四方，毛賊坑得了大陸的儒，它坑得了海外的儒嗎?!毛賊焚，得了大陸的書，搞得出以一本「紅語錄」愚弄大陸七億人的罪惡，但它焚得了海外的和全世界的書嗎?!

毛賊做得到「偶語者、棄市」「以古非今者、族」，它做得到其腹心肘腋一個接一個的如劉少奇、林彪、陳伯達……

我自由基地青年爭相投身國家建設　以繁榮發展向心力擴大反對匪迫害

我們自由基地的青年子弟們，就尤其都在爭相投身於國家的基本建設，奉先參加國民革命的行列，充份顯示出他們的活力和愛心，而且更要一致同心血誓，對大陸海外所有獻身、愛國的志士仁人，保證給予一切的聲援和支持！

青年子弟們！由於毛賊奸匪的批孔與揚秦，反儒與反潮流，正又一次造成了對大陸所有知識份子、所有青少年的瘋狂迫害，他們且正面臨着空前的思想眞空的恐怖，歷史斷絕的慘禍，也就是面臨着無倫理即不再成爲人類社會、無道德即不再成爲文明社會之人倫巨變！所以我要說「禍固無有大於此與急於此者，而國民革命的責任，亦無有大於此與急於此者」！這爲的是假使放過了這個關鍵的時刻，五千年的歷史文化，就將爲匪共所斬絕！大陸七億同胞的生命，就將永淪於萬劫不復的境地！因此，目前這關鍵的時刻，自時間而言，實無異就是歷史的全部；從空間上看，更無異就是七億人生命的整體；自然，人心人性是始終移易淆亂不了的！中華民族歷史文化的生命是剛健煥發、光輝日新的！只要大家堅持國民革命的責任，發揮其以仁愛忠恕、以自由福祉、以繁榮發展的向心力，來擴大其反對匪共鬥爭迫害、極權奴役、混亂愚昧的一切的離心力，珍滅匪賊奸匪的邪惡罪孽，那就是上承先烈的精誠大義，而不愧作；守護民族的歷史文化，而益光益盛；一齊來告慰於我　國父與黃花岡諸先烈在天之靈。

現在大家同聲高呼：

革命先烈精神長存！

復國建國光榮勝利！

三民主義萬歲！

中華民國萬歲！

國際新聞週刊
Newsweek
世界第一家最眞實的國際新聞雜誌
每週空運來台
各書店報攤均售
4月1日期最新報導
季辛吉訪俄會成功嗎?
總代理：
台灣英文雜誌社有限公司

新產品
東亞
眞珠灯
●日光灯
●電灯泡　●汽車灯
●水銀灯　●反射灯
東亞中國電器公司

慶祝青年節・發揚傳統倫理精神
"孟園新城"
23.65坪～36坪　業已開工，歡迎參觀指教
教育的要務，莫要於使學者能變化氣質・要使學者能變化氣質，必注重教學環境與"育"的居住環境・故本公司本著樹德！樹人！樹木！樹安康！服務大衆的精神興建壯觀！堅固！綠化！的住宅以供人們的安居。
康寧住宅工業有限公司
服務中心：台北市安東街189巷66號育賢大廈一樓
電　話：776714・756065-6　工地：960204
本中心服務項目：代辦土地開發，社區規劃，設計，興建，測量，鑑界，評價，不動產買賣，租押，產權登記，移轉。

Lederle
立達良藥
服用克補
體力足，精神好！
病中病後・工作過度・消除疲勞・儲備活力
克補*
STRESSCAPS*
台灣氰胺公司出品
登山一需要堅強的毅力與強健的體魄・創業一更不能例外，有了健康的身體・才能實現自己的理想。
克補是高單位營養補劑，服用克補・體力充沛，精神飽滿，消除疲勞。
內衛藥製字第03945號
(82)北市衛固藥精字第296號218號
止咳・祛痰
咳癒糖漿
TUSSIVIL*SYRUP
內衛藥製字第04002號

亞士達旅運社自營之花蓮
亞士都飯店
歡迎企業界人士參加
世界第八奇觀（花蓮）二日遊
1人：US$ 56.00 NT2,120
2人：US$106.00 NT4,040
△2名爲一組可折扣 NT200
△直營自辦信用可靠
祝旅程愉快!!
週末團特價每位僅收
（1790元 包括機票住宿晚餐及旅遊）
地址：台北市寧寧街24號
電話：317755,363592,333328

※最新的設備
※一流的人才
※高度的技術
※熱誠的服務
爲您提供
最精良品質的PE塑膠袋
主要產品：購物袋　非肥皂袋　肥料袋　壓紋布　垃圾袋　覆布　棗袋　桌巾
宏亞塑膠工業股份有限公司
公司：屏東縣萬丹鄉萬丹路245號
TEL：萬丹249號
台北辦事處：台北市松江路129號8樓3室
TEL：579127（4線），521176—78

美寵的家園……
台灣省物資局職工福利委員會
天下建業投資股份有限公司
聯合監造
眷園新村
雙正面花園洋樓
《第二批》56戶
平價供應
40%
十年貸款
信心獻給您
信譽留給我們
我們以眞材實料
維護最佳信譽
我們以新穎設計
博取您的喜愛
我們以責任施工
確保您住的安全
我們以經驗技術
贏取您的讚美
我們以一貫服務
維持您的稱心滿意
新中和精華高尚住宅區
負責銷售／華僑信託 天下建業投資公司
地址／台北市博愛路154號國華大樓
電話／364746
地址／台北市仁愛路三段82號
電話／724739・731361・542941
環境水準・無與倫比
工地／中和南山路南興路口
接待電話：944222
公路班車、台北客運
欣欣17、18可達

爲提高產品精度、生產量、降低成本，
請用 野村瑞士型自動車床
完整與熱忱的售後服務，代理店備有樣品機及凸輪車床，代客設計以及製作凸輪。
規格NS-P 84200
●刀　，架—4
●最大加工徑—10mm
●最大加工長—60mm
●主軸回轉數—1920～5600rpm（5段）
●凸輪回轉數—0.4～24.2rpm（24段）
●直徑精度—±0.003mm
●長精度—±0.005mm.
●總高度—1500mm.
●動力—1,5kw（2HP）
●佔地面積—900X600mm
●淨重量—about 800kg
●總重量—about 1,100kg (130cft)
●另有NS-P84100,P10530,P1253,P1653 PS1022等各型。
■文件說明書備索■
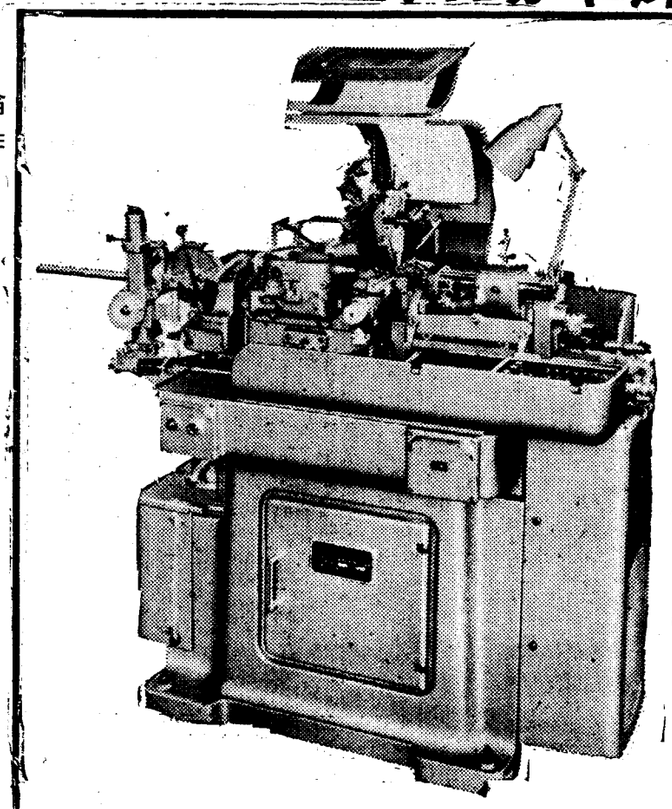
製造廠：
Nomura 野村精機製作所
總代理：瑞金貿易有限公司
台北市松江路123巷6號之1
電　話：540713・572281