經濟日報
ECONOMIC DAILY NEWS
內政部登記證內版台報字一〇五號　郵區一〇五號　郵政信箱三六一二〇號
中華郵政台字第二二六七號執照登記為第二類新聞紙類　電報掛號六二六〇號
發行人王惕吾
第貳叁陸零零號
今日三大張　每月四元
社址：台北市忠孝東路4段555號5樓
編輯組：八七七七七七
採訪組：八七七七七六
組織組：八七七七七五
總務部：八七七七七三
廣告部：台北市中山北路2段123號2樓
營業處：台北市峨眉街65-67號
工廠：台北縣中和市中城路1之5號
印刷：聯合報印刷廠承印
電話：一六二一七五六
一六六六六四二
一六二一一七七
一〇一四一五〇
九七五三四七

北迴鐵路提前在年底兩端同時興建

西部幹線電氣化工程　日內決標　明年初動工

【本報中興新村廿九日電】台省興建北迴鐵路工程，省府決定提早在今年十二月廿五日由兩端同時開工，預定四年內完成，西部鐵路幹線電氣化工程亦配合於明年初動工施設。

興建北迴鐵路工程長八十公里，總經費約需廿七億元，將由中央補助七億元或半數經費，其餘由省府籌措。

省府委員會議今天通過，先成立北迴鐵路工程處之籌備處，以爭取開工時效，並即成立土地徵購專案小組，分由省地政局、交通處、鐵路局及花蓮、宜蘭兩縣政府組成，並由地政局負責召集新竹路段，此換下路軌將移用於鋪設北迴鐵路。

他說：本省西部鐵路幹線電氣化工程，係配合北迴鐵路興建工程進行，預定可在民國六十七年前全部完成。

政府提早於今年行憲紀念日開工興建的北迴鐵路，是為加速開發本省東部資源，及配合水泥工業在東部發展的需要。

從鐵路南北兩端分別徵收價購，徵收土地價格依土地公告價格收購。

收購土地價款估計需八千萬元，鐵路局決定先行動用該局出售台北火車站前土地及台中鐵路飯店所得價款共三億餘元之內支應。

北迴鐵路工程處籌備處成立後，即擬訂工程處組織編制，依法定程序呈報核定實施。

興建北迴鐵路工程，將交由國軍退除役官兵輔導委員會榮民工程處負責施工，若工程進行順利，預料可較原定時間提前完工。

台省交通處長陳樹曦透露，興建北迴鐵路原計劃施工路程長八十二公里，經費約廿億餘元，現決定將原計劃的一部分路段內移，以維護交通安全，可縮短二公里路程，但興建經費須增加數億元。

鐵路局長陳德年表示：本省西部鐵路幹線電氣化工程，決在近日內決標，惟換用現有鐵路軌已完成台北至新竹路段，預計北迴線通車後的第一年貨運約一千五百萬噸，第二年可增加到二千噸；第三年可增為三千噸；第三年以後貨運每年可增加百分之六，客運則為百分之十。三年以後大約可以轉虧為盈，保守的估計，第一年要虧損新台幣近二千萬元，第二年減少為一千萬元左右，第三年起可以平衡，並稍有盈餘。

北迴鐵路完成後，東部產量甚豐的石灰石可以大量開採，其餘礦產、林產、水資源等均可及時開發，促進東部早日達到均富的理想。

【本報訊】台灣鐵路局表示：北迴線鐵路，將全部以台灣鐵路甲級標準施工，以確保行車安全。

北迴鐵路全長八十公里，預定設置十三個車站，路基土石方約三百萬立方公尺；大橋樑有十四座，總長度約六千三百餘公尺，其中最長的有一千三百餘公尺，隧道約十九座，總長約三萬一千六百餘公尺，其中最長的一個有四千多公尺。

北迴鐵路預定設置的十六個車站是南新城、永春、東澳、南澳、武塔、觀音、和平、和仁、崇德、新城、景美、北埔、花蓮。

工商界恭祝　總統華誕
千人祝壽團明獻致敬書

【本報訊】恭祝總統八秩晉七華誕，全國工商界已組成千人祝壽團，將於明（卅一）日上午晉赴總統府呈獻致敬書。

全國工商界千人祝壽團，由潘仰山担任團長，副團長為陳啓清、辜振甫、陶桂林、楊管北、許曉初、朱土剛、嚴慶齡、黃緯綿、陳茂榜、林溪圳、陳勉修、蕭圳根，下分廿個組，每組五十人，各組分設領隊副領隊各一人，由汪竹一、薛伯輝、蔣孟樸、劉伯琴、朱紫明、孫景華、馬穉善、趙廷箴、鄭作衡、胡希分、彭敦仁、詹世騄、林忠、陳和錦、汪德焜、林進丁、張五聰、黃登選、孫海、李該博、林錫鈞、吳文統、陳新發、盧慶雲、李傳契、陳興、王趁、趙鴻鏘、陳銀櫃、張朝樹、周文磯、黃潮、金俊美、張寡惠、王又曾、李克俊、黃聯發、卓平山、鄭兩家、陳春林等分別担任。

這個千人祝壽團，組成祝壽車隊，每車五十人，於赴總統府呈獻致敬書後，再赴中國國民黨中央委員會及民衆團體活動中心舉堂拜壽。

將用廿輛大型遊覽車，組成祝壽車隊，每車五十人，於赴總統府呈獻致敬書後，再赴中國國民黨中央委員會及民衆團體活動中心舉堂拜壽。

用油用電將全面節約
以不影響生產為原則

【本報訊】財經首長昨天上午集會研討節約能源執行方案，對於節約用油、用電方案，決定全面實施，並從政府機關着手，民間配合支應，由主管部門嚴格執行。

經濟部長孫運璿，昨天上午已將擬妥的節約能源方案呈送行政院，並提到財經首長一項重要會議中討論，對於方案的內容，顯然仍須研討修正，但是會中已原則決定由政府與民間密切配合推動。

此項節約能源執行方案，是由經濟部國營事業委員會召集台電及中油公司舉行數次會議商討才定案的，方案的主要內容是掌握油源，開發電源及增產煤炭，並儘量節約用油、用電，必要時實施家庭及交通運輸配油，對於工業用的油和電，在不影響生產的原則之下，亦應儘量節約，俾能做到定量使用減少浪費。

據悉：該方案經行政院核定後，將由經濟部次長張光世邀請各有關機關業務負責人開會，商討執行方式，使此一方案，能夠收到效果。

至於原油的來源問題，由中油公司擴大採購地區，除了與原訂有購油合約的美國油公司以及中東產油國家維持直接購油的關係外，對於印尼等其他產油國家，亦應儘進行洽購原油，俾使原油進口多元化，不致因中東情勢緊張，而影響到原油的來源。

西德精密牌 Schmetz
THE GOOD POINT
in every sewing machine
現貨供應
SCHMETZ 工業車針
誇譽全世界！
■生產車針規格最多
■適用於各國製工業縫機
■特殊鋼製成不容易彎曲斷針
■針孔磨光處理耐熱處理不容易斷線
■耐用比率二：1比3以上
■全世界唯一製造FFC車針
優點無比說明書備索
G MACHINE NEEDLE MANUFACTURERS, ESTABL. 1858
Fa. Schmetz GmbH Germany
Please contact with and order to:
五工業縫機有限公司 TEL 571019
市錦州街二五七號 TEL 520579

東亞 反射灯泡
亮度高・壽命長
東亞電機股份有限公司
谷鑫實業公司出品
三重市仁昌街65 67號
電話：978296

銀鋅鎳焊接用機
KAS型 15 20 30 50
適用金屬
幾乎是所有的金屬，不論非鐵金屬，與異種金屬均可點焊，如：青銅、鎳、銀、燐青銅、鎢合金、紅銅、燃鋼線、鋁、不銹鋼、合金鋼、兩合金片、黑口鐵等。
熔接例
無熔絲開關、電磁開關、繼電器等各型開關、電源插頭、汽、機車白金座、計算器、事務機器、端子、通訊機器、裝飾品、電子類、電熱器等各項零件及銀接點加工。
備有型錄函索即寄
谷鑫實業公司出品
三重市仁昌街65 67號
電話：978296

SUN FOUR 自行車變速機
888
マエダ工業株式會社榮譽出品
總販務經銷處：電話555005
進出口代理商：伍成實業股份有限公司
台北市中山北路2段16巷3號

內外銷
運昌企業有限公司
專營100% 亞克力・女襯衫（針織）・運動外套
台北市信義路二段116號2樓
TEL: 340293・324756

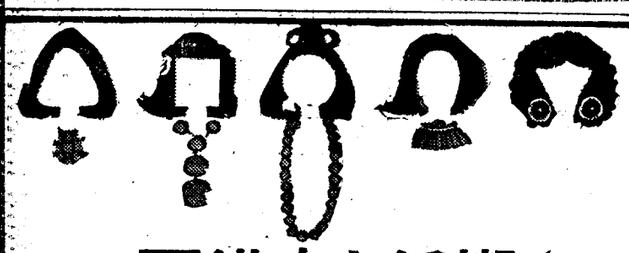
不織布〉紙襯〈
各種成衣的幕後英雄！
勝宏牌襯
NON-WOVEN FABRIC INTERLINING
全國首創／牌子最老／規模最大
■便於大量生產，提高工作效率。
■與衆不同，有特殊黏接性，縫製裁剪方便。
■保持衣服量挺、不皺、不變型。
■穿起來輕巧舒適、柔軟、自然、耐洗、耐穿、永不走樣。
■保證縫製的成衣線條清晰、美觀大方。
勝宏實業股份有限公司 台北市南京西路30-2號 TEL: 514111～4・553311
台南營業所：台南市大同路28號 TEL: 53797
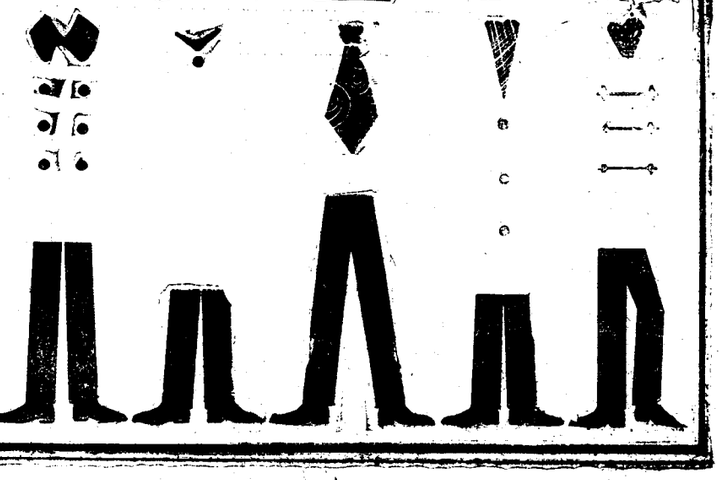

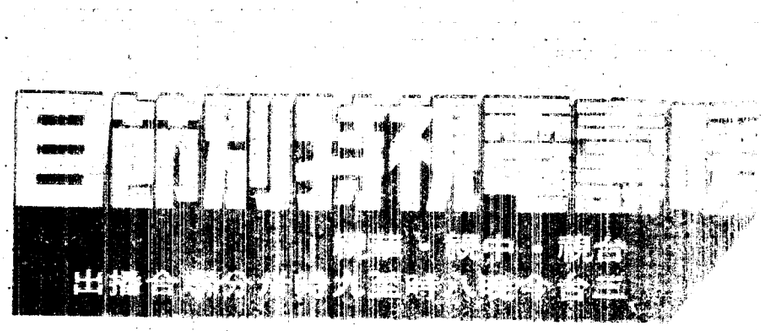
三色印刷
出品 舞蹈 藝校 部隊
業企係關和裕
司公限有份股業工維織和裕
司公限有份股業企織和裕
司公限有份股針織成裕
司公限有份股業企強裕
司公限有份股裝實明裕
司公限有份股織關聯裕
鳳誌文

祝福