內政部登記證內版台報字一〇五號　郵區一〇五號　郵政信箱三六—二一〇號
中華郵政台字第二三六七號執照登記為第二類新聞紙類　電報掛號六二六〇號

經濟日報

ECONOMIC DAILY NEWS

發行人 王惕吾

第貳叁叁貳號

今日二大張半　每月四日　元五十

社址：台北市忠孝東路4段555號
營業處：台北市重慶北路1之123號
聯合報印刷廠
中城印刷工廠
總編輯 採訪 廣告 發行 服務 商務 工務
電話：城中營業處 七七七七七七七七 二七六七七七七七 八七七七七七七七 二六六六六四二 六七七七七七七七 一六六六六五六 一二一一一七七 二一一一一五〇 六一二一一四一 〇二一一一四七
九七五八三四七

政府研擬調整營利事業所得稅率

受獎勵投資條例制限對現有生產事業不大影響

【本報訊】政府有關官員表示：政府正在研究調整營利事業所得稅稅率，具有以下兩點作用：

——就長期的作用來說：因目前各國該項稅率，均較我國為高，而我國則顯偏低，加以調整後，以期與世界各國的稅率相接近。

——就短期作用來說：因我國目前正實施通貨收縮政策，稅率的調整提高，將可緩和投資金額的迅速增加，有利緊縮政策的遂行。

此外，調整稅率一方面並可藉以提高所得者的稅負，因此配合調整稅率將同時提高適用稅率之所得額，如現行規定所得滿在廿五萬元以上者適用百分之廿五稅率，將來計劃將廿五萬元的標準提高，以儘量避免提高低所得者的稅負。

另據財稅官員表示：獎勵投資條例第十條規定生產事業的營利事業所得稅及其附加捐總額，不得超過其全年所得額百分之二十五。因此營利事業所得稅稅率，調整後如超過百分之廿五者，仍將受到獎勵投資條例的限制，故對現有生產事業影響不大。

財稅官員強調：獎勵投資條例第十條之納稅限額，乃政府對投資人的一種承諾，非絕對必要不會修正的。

【本報訊】政府有關官員表示：政府研究調整營利事業所得稅稅率，具有以下兩點作用：

——就長期的作用來說：因目前各國該項稅率，均較我國為高，而我國則顯偏低，加以調整後，以期與世界各國的稅率相接近。

——就短期作用來說：因我國目前正實施通貨收縮政策，稅率的調整提高，將可緩和投資金額的迅速增加，有利緊縮政策的遂行。

此外，調整稅率一方面並可藉以提高所得者的稅負，因此配合調整稅率將同時提高適用稅率之所得額，如現行規定所得滿在廿五萬元以上者適用百分之廿五稅率，將來計劃將廿五萬元的標準提高，以儘量避免提高低所得者的稅負。

廿項紙類將再暫停出口半年

【本報訊】據悉：政府主管方面原則上已決定，在紙漿、紙張及紙板等二十項紙類暫停出口期限屆滿之後，將繼續延長停止出口半年，以免國內的紙類缺貨的情況更形嚴重。

政府主管方面是鑑於二十項紙類暫停出口半年之後，由於國內外紙漿、廢紙、燒碱等原料短缺，影響紙業的生產，以致國內紙類供需情況不但未見改善，而且更形緊迫，許多印刷廠、出版系以及其他工廠直接用戶，紛紛發生缺紙的現象，因此乃決定繼續暫停出口半年，以緩和國內紙類供應不足的壓力，避免紙價繼續上漲。

政府主管方面這項決定，將於近期內提報經濟部國際貿易審議會通過後公佈實施。

茲誌政府於四月廿日公告暫停出口的二十項紙類詳細CC號及貨品名稱如下：

①三七〇二—二〇雜漬所製紙漿。②三七〇六—二〇已漂白非溶解型硫化木漿。③三七一〇新聞用紙。④三七一—一—一二石印紙。⑥三七一—七〇模造紙（道林紙）。⑦三七一—九一未列名印刷用紙。⑧三七一—九二未列名寫字用紙。⑨三七一二—一一包裝紙。⑩三七一二—一二包裹紙。⑪三七一四—二二雙層式多層之盒紙板。⑫三七一八組合紙及紙板。⑬三七一九—一〇製綢紋紙之紙板。⑭三七一九—二四綢紋紙。⑮三七二一—二四白色平面蠟光紙。⑯三七二一—八六塗佈浸製之紙板。⑰三七二一—九一未列名塗佈浸製之紙（印刷及寫字用紙除外）。⑱三七二一—九二未列名塗佈浸製之紙板。⑲三七三〇—九一未列名切為一定尺寸之紙張。⑳三七三〇—九〇未列名切為一定尺寸之紙板。

政府與合板製材業合資成立公司

開國森發外林

【中央社訊】行政院已核准成立一個公民營合資公司，開發國外森林資源。

這家公司，預定資本為新台幣四億兩千萬元。其中政府將出資兩億元，其餘兩億兩千萬元，由國內合板製材業共同出資。

為了儘快籌備成立這家公司，經濟部工業局，特邀知台灣區合板製造輸出業同業公會和台灣區木材工業同業公會，即將認股出資的會員廠商名稱、代表人姓名和認股出資額，列冊送往林務局，以便彙辦。

華商會議通過在台北設貿易中心

資本暫定兩億元　海外普設分支機構

【本報訊】第九屆世界華商貿易會議，在昨天上午的大會中，通過在台北成立「世華貿易中心」，並在海外各重要地區設立分支機構，以建立華商貿易網，促進對祖國及僑居地區間之貿易。

該中心將由國內外華商合資組成，以公司方式管理，資本額暫定為新台幣二億元，股份儘量分散，海內外各佔半數。

世界貿易中心的英文名稱為 World Chinese Trade Center。

該中心的業務範圍，包括貿易推廣服務、商品陳列宣傳、市場調查研究、商情資料交換、促進投資合作、廠商聯繫、徵信、協助辦理展覽、培植貿易人才、協辦融通資金等。

為因應需要，將儘速於下屆會議前成立開展業務。

【本報訊】第九屆世界華商貿易會議，在昨天上午的大會中，通過成立「世華貿易中心」籌備小組，積極推動該中心的籌備事宜。

該籌備小組的籌備委員定為五人，分別由日本、菲律賓、歐洲、美洲、及國內各一人，并設執行秘書着手進行。

這五位籌備委員與執行秘書人選，均交由主席團會商決定。

【本報訊】第九屆世界華商貿易會議，在昨（一）日上午的第三次大會中，通過建立海外華商貿易網，籌組世界華商貿易中心等提案。

關於「增強各地區華商與國內廠商相互投資及技術合作發展生產事業問題」、「加強本會議組織以發揮其功能問題」等案，將在今天上午的第四、五次大會中討論。

昨天的第三次大會是由主席團主席：美國紐約黃浩然、洛杉磯周大為、菲律賓李俊峯、香港潘壯修、馬來西亞陳期岳、關島李禹九、委內瑞拉蕭錫儒、古拉索黃擷雄、西班牙王鼎、東非嚴諾、留尼旺謝達壽、國內潘仰山等主持。

本公司承蒙各界偏愛，截至九月廿日中午，在爭相訂購下，最大支持愛護敬致謝意！

「三合花園別墅」，業已積極進行中，至於「歡迎訂客戶」，隨時蒞臨參觀指教。未及選訂之客戶，本公司除致萬分歉意外，敬祈次批推出，以免再度向隅。謝謝！

中華建築開發公司
韋利建設有限公司
任的展覽館房屋中心
鞠躬

（附啓：已訂客戶務請即（二）日起至本（十）月十日止，每天上班時間內駕臨本公司營業部完成簽約手續，逾期無效）。電話：五六七一二三（十線）

研擬中的營利事業所得稅稅率，初步計劃全面提高，最高稅率由目前的百分之廿五提高為百分之四十，但仍待行政院的核定及立法院審議通過。

紡織界最新製品誕生！

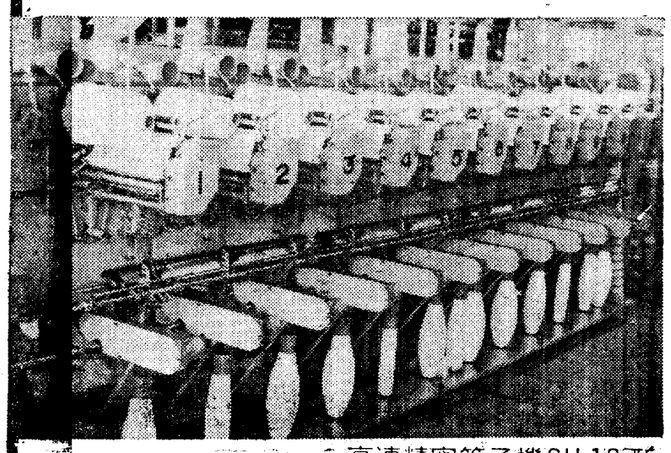
高速精密筒子機SU-12型

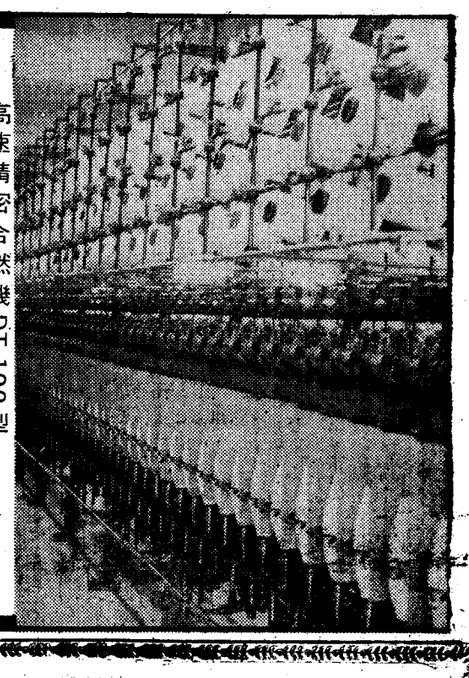
高速精密合撚機 DT-100型

其他產品包括：
漿紗機、整經機、調漿機、碼布機、檢布機
自動煮漿鍋等多種，歡迎洽詢。

現貨供應

本公司另備有分期付款
辦法歡迎業界多加利用

•型錄備索•

本公司特設售後巡迴服務車、定期保養檢查

標準機械股份有限公司
STANDARD Standard Machinery Mfg CO., LTD.
台北連絡處：台北市蘭州街53號2樓TEL:526442·585053
工廠：台北縣樹林鎮保安街2段14～16號 TEL:683048

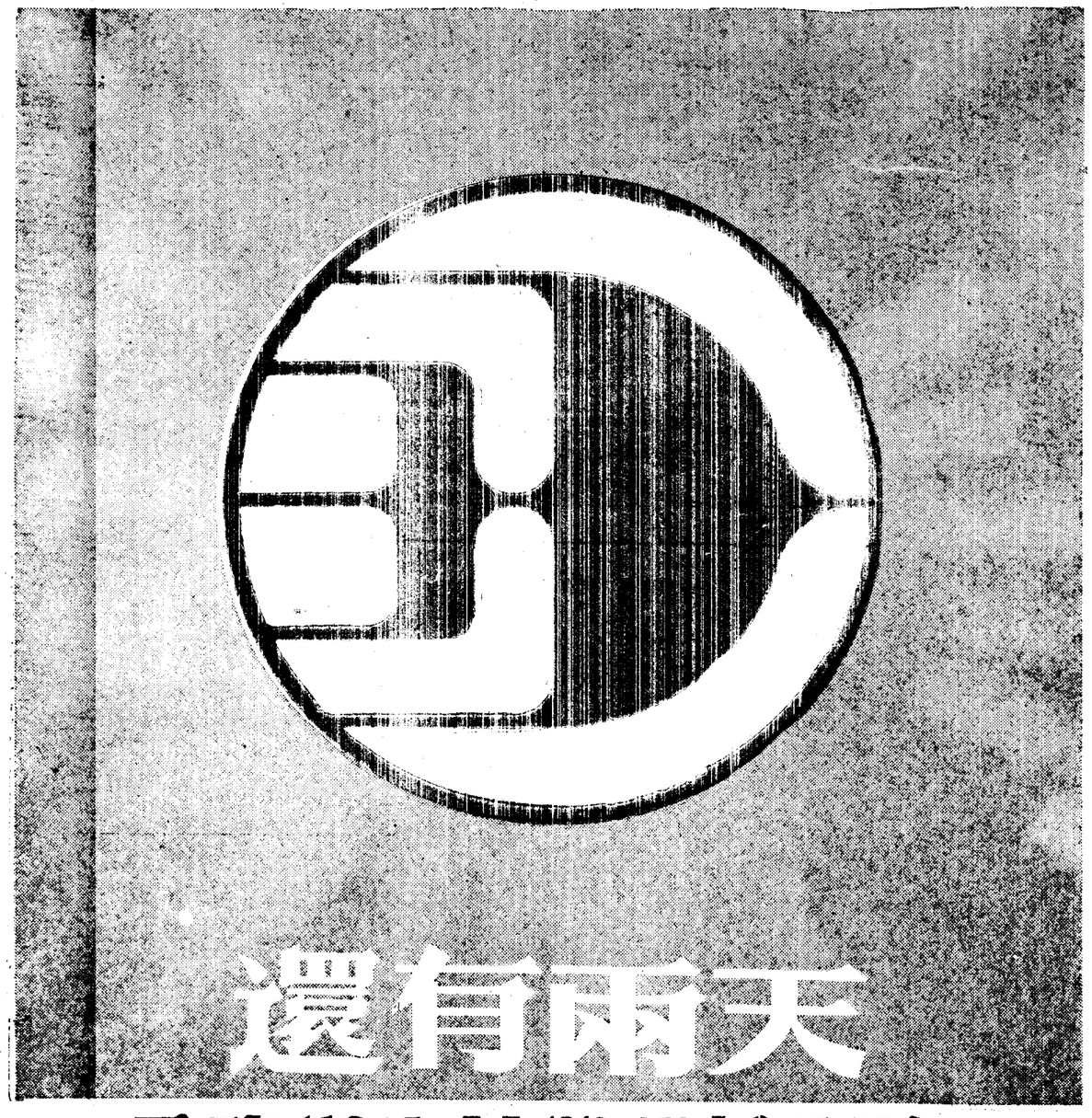

金碧輝煌的服務就到了

很快的，中華民國的上空就
要出現一個新的航空標誌——馬航金碧輝煌的服務
標誌。這項全新水準的航空服務，
飛航於台北，香港和吉隆坡之間，每週三班。

亞洲金碧輝煌服務的航空公司
訂位請與各旅行社，馬航當地代理，金龍旅運有限公司或馬航"合"。電話：561174
馬來西亞航空公司

恭賀

謝文欽先生

榮膺

國際青年商會中華民國總會主辦

第十一屆全國十大傑出青年

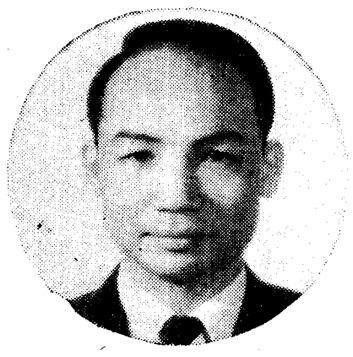

大信航務股份有限公司
董事長 廖能

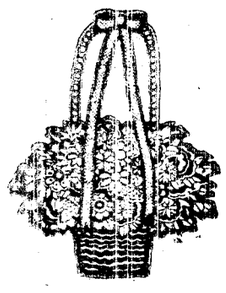

中國台灣洋菇罐頭廠聯合出口股份有限公司 監察人
台灣聯合蘆筍罐頭廠出口股份有限公司 董事
台灣區罐頭食品工業同業公會 常務理事
台灣區蜜餞工業同業公會 常務理事
台灣區蔬菜輸出業同業公會 常務理事
台灣區青果輸出業同業公會 常務理事
台灣區鹽蠶輸出業同業公會 常務理事
台灣省蔬菜加工工業同業公會 常務理事
財團法人謝氏宗親會 董事
偉成貿易股份有限公司
偉成食品工業股份有限公司
偉成冷凍工業股份有限公司
偉成農牧漁業股份有限公司
偉成食藥供應股份有限公司
偉成企業開發股份有限公司
常務董事兼總經理