內政部登記證內版台報字一〇五號　郵區一〇五號　郵政信箱三六—二一〇號

中華郵政台字第二二六七號執照登記為第二類新聞紙類　電報掛號六二六〇號

經濟日報

ECONOMIC DAILY NEWS

發行人王惕吾

第貳叁貳捌號

今日三大張　每份四十五元

社址：台北市忠孝東路4段555號
中城印刷廠：台北市北合街123之1號
商工報營業部：台北市北合街123之1號
聯合印刷廠：承印

電話：
總編輯室　七七七七七三
發行部　七七七七七五六
廣告組　六六六六四二
採訪組　六六二一七七
服務處　二一〇四一五〇
營業組　八七七七七七
工廠　一一九七五八三四七

今年對外貿易可達七四億美元

【本報訊】經濟部國際貿易局長汪彝定，廿七日在行政院記者會上表示：依照今年一至八月份進出口統計來看，今年我國全年對外貿易總值，將可達到預定的七十四億美元之目標，其或超出。

汪彝定說，今年一至八月份，我國對外貿易總值為四十八億四千餘萬元，較去年同期增加四二．一%，在去年下半年預期今年對外貿易目標為七十四億美元，如今一至八月份進出口值已達成目標三分之二，由於一年時間還有三分之一，相信預定的目標可以達成。

這位主管貿易的政府官員指出：由於目前世界性的原料缺乏，趕不上實際的需要，因此，我們為了穩定國內物價，在出口方面不得不採取若干措施，暫停出口或延長出口期限。

汪彝定在答覆記者表示：最近在東京舉行的關稅及貿易協定會議，我們雖非會員國，但對會議情形一直在密切的注意。已發展國家向發展中國家給予關稅優惠之原則似已決定。

他說，政府執行的黃豆、玉米平價政策，現已收到效果。最近國際黃豆價格已經下跌，芝加哥國際交易價格，已自每英斗十二美元，下跌至六美元，在國際黃豆價格急劇波動時，我國則平安渡過，國內黃豆及其製品售價保持平穩。

汪彝定又說，政府對於進口貨品，仍然以協助廠商輸入機器與原料為優先，但亦不忽視對其他產品的輸入，因為我們正在充分運用外匯，擴大進口，充裕國內所需物資。

加工出口區增列九類外銷事業

【本報訊】行政院昨（廿七）日院會，通過將「加工出口區准許設立外銷事業種類」予以修正，並增列木製裝飾品等九類，准許為設立的外銷事業。

加工出口區准許設立外銷事業種類，經修正准許增加左列種類：①木製裝飾品。②辦公用具。③餅乾製品。④車戴房屋製造類。⑤醫療器材製品。⑥運輸器材製品。⑦音響器材製品。⑧教育器材製品。⑨交通器材製品。

行政院為精簡法規，並將該設立外銷事業種類，列為加工出口區設置管理條例之附件，不再以法規形態單獨存在。

另條文內高雄二字，予以刪除，俾能適用於各加工出口區。

【中央社訊】配合工業建設及加工出口區的建築管理，內政部決定訂定「加工出口區建築管理辦法」。

內政部是依據建築法第二條，第三條的規定訂定加工出口區建築管理辦法，經濟部加工出口區管理處及其分處將為各加工區的特設建築管理機關。

加工出口區建築管理辦法的內容，將以台灣省及台北市建築法規為主，並配合加工出口區的特性，此項辦法管理地區，依行政院核定加工出口區範圍勘定。

台灣現有高雄、楠梓、潭子等三處加工出口區。

印刷品將管制出口

【本報訊】印刷品即將列入管制出口類貨品，政府將規定以進口紙張加工而成之印刷品，方准出口。

據悉，此一決定，即將在近期內宣佈。

印刷品一向屬准許出口類貨品，根據國際貿易局統計，六十年印刷品外銷為一百萬美元，六十一年增為一百四十萬美元，而今年一至七月，印刷品之外銷金額，即已高達一百萬美元。這是由於日本紙張缺乏，工資昂貴，大批日本廠商湧來我國，要求印刷業代為印刷書籍及刊物所致。

有關單位指出，由於國內印刷業者，為取得更高利潤，盲目的以國內紙張，代國外印刷書刊，於是導致無紙張可供國內印刷出書的情況。

為求國內紙張自給自足，將實施印刷品管制出口，經濟部已通告印刷業者，應以國內印刷物優先承印。

美下季廢鐵輸出將實施許可制度

【法新社華盛頓二十七日電】美國商務部宣佈，今年最後一季（十至十二月）美國廢鐵輸出，將實施輸出許可制度。此新行動預計將把今年最後一季美國廢鐵輸出減低百分之五十六而為一百三十二萬五千噸。今年頭八個月廢鐵輸出總量一百二十三萬四千噸，其中四百零二萬三千噸輸往日本。

美國商務部已與日本連繫採取這項行動，以防止美國發生廢鐵缺貨。美國廠商鑒於輸出廢鐵海外有利可圖，頗多置供應國內市場於不顧。

【本報東京廿七日電】據共同社自華盛頓報導，美國商務部廿六日發表自下月至十二月之間裝船的廢鐵，准許輸出。

據商務部指出，對於七月以前訂貨的五百短噸以上的契約，則決發有效期間六十天的輸出許可證。至於對日本的廢鐵輸出，仍依照以往規定，限於由日本政府承認確實輸往日本者准許輸出。

我食品參加德商展　質量均勝亞洲各國

【中央社西德科隆廿七日專電】自由中國產品在科隆「安紐加」食品商展會上勝過其他亞洲國家產品，甚至包括所有非歐洲產品在內。

「安紐加」食品商展會從九月廿二日至廿七日在科隆舉行，為歐洲規模最大的精良食品展覽會。

共有七十三個外國參加這次展覽會，祇有十一個國家（中華民國和若干亞洲國家）交由德國代表負責參加展出，未直接派遣展覽人員駐在會場。

因為路途遙遠和氣候風格不同，亞洲產品當然抵不過歐洲產品的聲勢浩大，法國、荷蘭、義大利和英國的產品尤其琳瑯滿目。但是在非歐洲國家中，中國產品的種類之多和品質的優美却係首屈一指。在亞洲國家之中，中華民國產品無疑領先羣倫。共有五十三家參加公司代表中華民國產品，卅四家代表印度，十二家代表錫蘭，七家代表日本。

四樓以上已動工未完成的建築逾期照建　得申請展期兩次

【本報訊】內政部昨（廿七）日在原則上決定：對於原領有四樓以上建築執照，已動工尚未竣工，如執照因逾期註銷，應依照建築法第五十三條的規定辦理。

建築法第五十三條規定，建築期限如承造人因特殊障礙未能如期完工時，得申請展期，申請展期以二次為限，每次不得超過六個月，逾期執照作廢。

台北市原領有四樓以上建築執照，已經動工但未竣工，因執照逾期註銷，提出申請復照。台北市政府向內政部請求釋示，此類建築物是否不受行政院院令禁建的限制，而准予復照。

內政部今天開會討論這項問題，根據建築法第五十三條規定，作了以上決定，即逾期建築執照作廢，依法再行辦理。

內政部昨天召開此項會議，是由內政部地政司建築管理科長蔡金源主持，參加單位有台灣省政府建設廳、台北市政府工務局、司法行政部等單位代表。

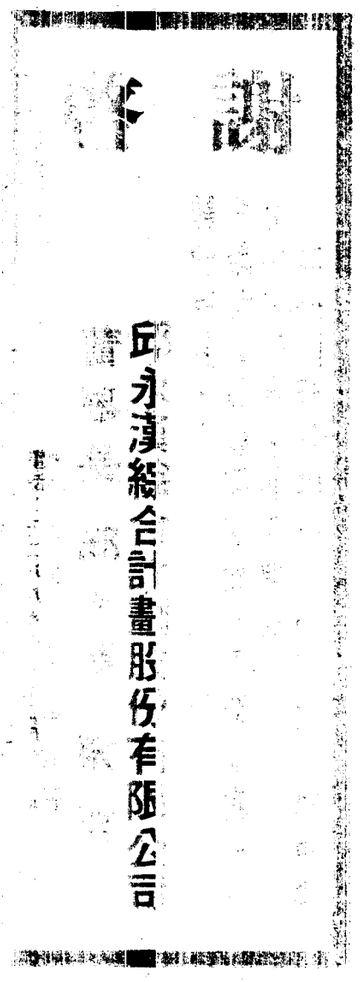

賀

偉成貿易股份有限公司
偉成食品工業股份有限公司
偉成冷凍工業股份有限公司
偉成農牧漁業股份有限公司
偉成食藥供應股份有限公司
偉成企業開發股份有限公司

賀全合

丸紅株式會社台北支店
米星商事株式會社北台支店
株式會社東食台北支店
株式會社明治屋
野崎產業株式會社北台支店
西德舒樂達公司

▲同型履帶式機所裝用的引擎，無法與其匹敵，具195飛輪馬力844立方吋排氣量。
▲請看與CAT D7F 型推土機引擎比較表，馬力多12%，排氣量多30%，由此斷然可知HD-16B所使用的引擎性能優越壽命長。
▲本機傳動變速部份裝用動力換擋與調節式離合器，操作簡便輕快，省時省力，前進後退僅由一支控制桿控制。
▲液壓系統具備快速，精確的反應。
▲底盤結構強韌、耐用：連結板由硼鋼製成，滾輪具双凸緣，履帶構架，經機械加工，且排列非常精密。

我們願為顧客提供最佳的服務：
ALLIS-CHALMERS 各型土木建設機械，農業機械，引擎及發電機等。

請比較下列規格：

	CAT D7F	A-C HD-16B
飛輪馬力(HP)	180	195
排氣量(立方吋)	638	844
近似重量(磅)	31,300	37,800
自動輸入離合器	無	有
標準滾輪數	6	7
履帶構架機械	無	有
液壓幫浦出油量(GPM)	64	96

一型錄備索一

台灣總代理：喬和企業有限公司
CHIAO HO ENTERPRISES, LTD.
台北市新生南路一段112號
電話：345728·350220~2（三線）

ALLIS-CHALMERS

Be safe. Insist on A-C ROPS.

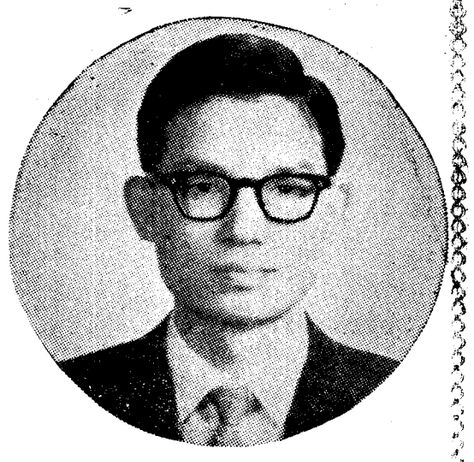

榮獲國際青商會中華民國總會

慶祝本會

杜傑元先生

榮獲國際青商會中華民國總會十大傑出青年

華泰電子股份有限公司產業工會
華泰電子股份有限公司職工福利委員會
華泰電子股份有限公司全體員工