經濟日報
ECONOMIC DAILY NEWS
發行人王惕吾
第貳壹玖肆號
今日二張半　每份大洋五元
社址：台北市中山北路三段555號4樓
廠址：中城路1之1號
電話：總編輯123
採訪組
編輯組
行政組
廣告部
營業處
印刷廠
報合聯承印
內政部登記證內版台報字一〇五號　郵區一〇五號　郵政信箱三六—二一〇號
中華郵政台字第二二六七號執照登記爲第二類新聞紙類　電報掛號六二六〇號

銀行法決作重點修正
擔保貸款 如貸同意 將可免辦抵押

【本報訊】行政院銀行法修正專案小組決定在修正銀行法草案條文中增列：銀行辦理擔保貸款如獲申請貸款人承諾並予同意，則可免辦設定抵押。

據悉：行政院銀行法修正專案小組在此項修訂中，爲便利工商界資金的融通，在修正銀行法草案中，決定作如下重點修正：

①將現行銀行貸款中抵押貸款及信用貸款名稱予以廢除，改用擔保貸款及無擔保貸款名稱。

②爲便利信用良好工商業者資金的融通，在擔保貸款條文中增訂：貸款銀行如獲申請貸款人之承諾，並予同意，則申貸人可免辦設定抵押。

③爲救濟以上增訂條文不足，在罰則中增訂：申請擔保貸款人如違背免設定抵押承諾，貸款銀行可將申請貸款人移送法院，追究其刑事責任。

由於以上條文的修正及增訂，則今後工商業者申請貸款將較現行銀行法獲得更多便利。

國務卿魯希今天在作證時說，以色列、土耳其、希臘與中華民國將獲得美國一九七四年海外軍事信用銷售總額的三分之二。

美國一九七四年對外軍事援助計劃共列有七億六千萬美元的此種軍事銷售。

魯希說，在一九七二年，美國對友邦的此種軍事銷售約爲三十三億美元。

魯希在衆院外交委員會聽證會中概述美國一九七四年對外援助預算時說：「保持安全實力仍必須爲我們國家政策的一項重要因素。」

中油化工公司已與美標準石油公司簽約
購技術專利 製造丙烯腈

【本報訊】中國石油公司總經理胡新南昨天表示：中國石油化學工業開發公司購買美國俄亥俄州標準石油公司製造丙烯腈的技術專利，業經雙方簽訂合約，並已由該公司派員來台進行設計開始建廠，預定在二年後完成開始生產。

胡新南說：美國標準石油公司與中國石油化學工業開發公司的技術合作，完全是由標準石油公司提供丙烯腈（製造奧龍原料）製造專利。此項專利之購買，由中國石油化學工業開發公司付給美金六百多萬元，由標準石油公司派技術人員來台作製造技術的指導。

中國石油化學工業開發公司的丙烯腈製造計劃，是採用第二輪油裂解的產品作爲原料，年產丙烯腈（奧龍原料）六萬六千噸（即每天二百噸），工廠設在高雄的仁武工業區內，預定投資美金二千多萬元，美國標準石油公司所提供的丙烯腈製造專利，僅是其中的一部份。

【本報專用美聯道瓊社倫敦亥俄州克利夫蘭十六日電】俄亥俄州標準石油公司昨天說，該公司已同意以技術供應中華民國的一家公司在台灣生產丙烯腈纖維。

該公司說，雙方的協議允許中國石油化學開發公司，從一九七五年開始，每年生產一億四千五百磅的丙烯腈纖維。

我可續獲美國軍事信用銷售

【中央社華盛頓十六日法新電】代理

政府積極推動重化工業

【本報訊】經濟部長孫運璿十六日在立法院經濟委員會報告時指出：爲配合近年來國內經濟快速發展，政府現正積極推動重化工業。

孫部長表示：重視重化工業之原因有三，其一，爲一個現代化國家須有重化工業的基礎，加速經濟發展，早日鞏固經濟，國防基礎。其二，爲求以勞力爲主的工業，走向以機械爲主的工業，擴大裝配，加工工業爲製造工業，減少進口原料，增加製成品，冀使加深製造程度，使已有之工業化再走向高級化。其三、建立自立自強的經濟基礎，減少對外半製成品與配件之依賴，完成國內一貫作業的工業。基於上述三項理由，政府即大力推動重化工業建設計劃。

而當前推動的範圍有三，㈠能源工業。㈡基本重要工業。㈢石油化學工業。

他指出：過去因爲全球石油化學工業原料供過於求，國際市價偏低，國內業者因進口原料方便價廉，自製原料無利可圖，所以對中間原料都不願投資。譬如第二輕油裂解開始興建時，爲使生產的基本原料能充份利用，中油公司曾一再鼓勵民間投資中間原料生產，但是反應却不太熱烈，直至上年初，尚有若干下游計劃無人投資。

孫運璿報告時指出：政府目前計劃興建第三套輕油裂解設備的一貫立場爲：凡是民間能做而對其他中小企業加工業沒有影響，同時不會產生不公平競爭的，下游工廠，將開放民營。

孫部長說：輕油裂解工廠所生產的產品包括乙烯、丙烯、丁二烯和芳香烴等種原料，都屬於基本原料，產量的多寡和價格也都富有彈性，如果操縱於一二私人財團手中，對於下游加工廠的供應價格和數量比較不易公平處理，可能會造成不公平競爭的現象，因而影響石油化學工業的發展，並違背政府民生主義經濟政策的實施。

孫部長指出：中油公司進口原油，提煉一部份重油供台電公司火力發電，輕油供裂解，不但可平衡油料供應，並使目前日益昂貴的天然資源的利用更有效益，如業者直接向國外進口輕油，則較不經濟。基於以上的考慮，孫部長說：政府決定第三輕油裂解設備仍交給國營的中油公司辦理。

△美國路易斯安那州衆議員屈瑞十四日在衆院發言，強調中華民國是美國的盟國，而且這種友誼能經得起時間的考驗。他並強調『我們不應做出任何妨害他們的進步、自由以及我們的相互友誼的事。』自本月九日以來，屈瑞是在衆院發言支持中華民國的第五十位國會議員。

△美國太空中心官員十五日說，他們可能送太空人進入太空，裝置防護物，遮護出了毛病的太空實驗室，因實驗室的溫度已高達一二〇度，像沙漠一般。

△台北美國新聞處說：在地球軌道內，每九十三分鐘繞飛一回的美國太空站—「太空實驗室」，在飛經台灣上空的時候，可以肉眼看到。十七日，十九時十二分二秒，自西北至東南。十八日，十八時廿九分一秒，自北至東，廿時六分五十二秒，自西至南。十九日十九時廿二分五十四秒，自西至南。廿日，十八時卅九分十八秒，自西北至東南。

△高棉執政的最高政治委員會十六日正式主持一個以「獨立、中立及和平」爲目的的高棉新政府就職。由英丹總理爲首的二十四人內閣，十六日在總統府由龍諾總統主持的一項簡短儀式中，宣誓就職。

△美國總統顧問季辛吉十六日啓程赴巴黎，以與北越特別談判代表黎德壽舉行會談，討論挽救越南和平協定的辦法。這次會議預定十七日舉行，將進行約一週。

粹集聞要

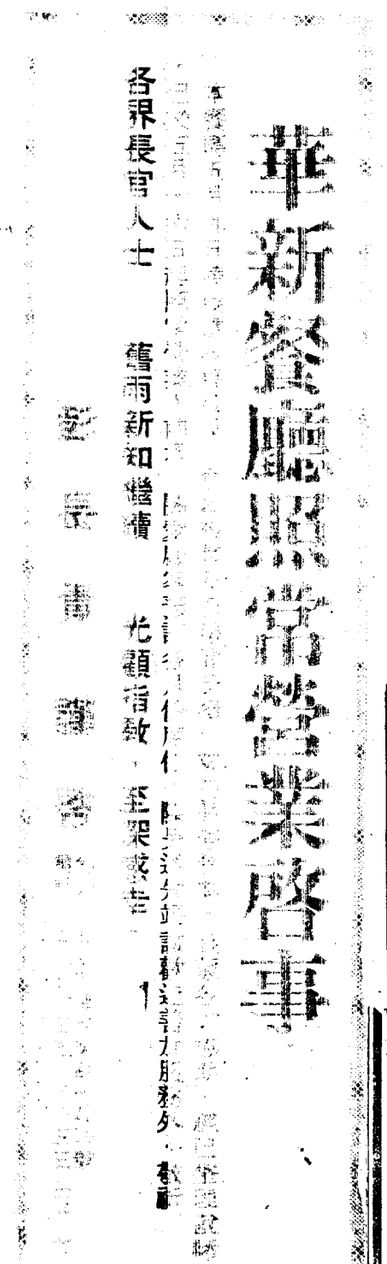

英國名車 Jaguar

鴻璋汽車公司
台北市松江路118~122號
TEL: 526675~9

新朝記石材有限公司
進口意大利大理石
生產台灣各種大理石
現貨供應
台北新店信箱五號
電話：924568・926185

明日的纖維——Linron是精選過後的北愛爾蘭亞麻纖維
擁有最豐富的經驗與技術資料
一、LINRON亞麻纖維：纖維長度由1½至4½適用於棉、毛及各種混紡紡紗系統。
二、HERDMANS亞麻混紡紗：有多種規格，以適用於針織廠（包括毛衣廠）及織布廠。
三、SHETLAND羊毛紗：適用於毛衣編織。
獨家總代理：史勿夫（遠東）有限公司　台北市南京東路三段200號
台建大樓505室　電話722961・754671

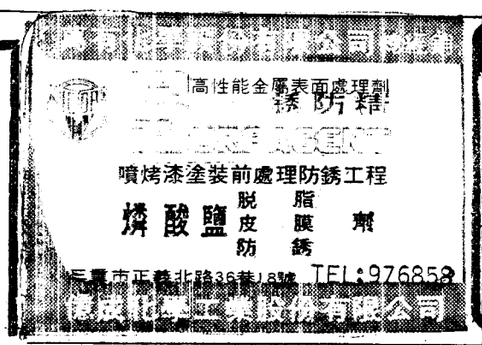

金龍廳 12樓
午餐・晚餐・宵夜
台灣料理・清粥小菜
地址：台北市峨嵋街132號
電話：313131
訂座：382547

家一第菜粵式港
雄華瓊
二之號一三二段二路東安長：址地
513131—4：話電

IRO SFS
給紗張力控制機是
提花針織機的最佳補助裝置
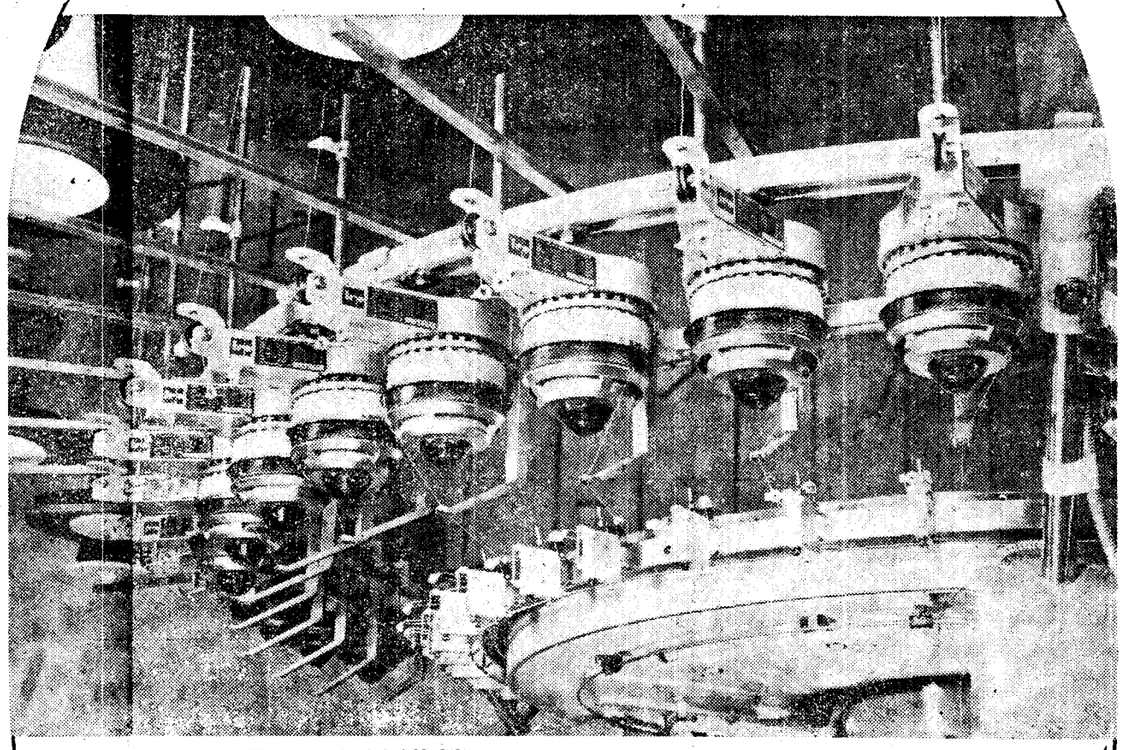
它能幫助您的針織機：
1. 喂紗張力均勻一致：因其具有獨特設計的重捲紗裝置。
2. 至少增加15%的產量：因喂紗的改進使其停機的次數大爲減少，因而產量大爲提高。
3. 提高布匹的品質：可消除橫條（BARRE'）現像及減少布匹的缺點90%以上。
4. 降低生產成本：可使用較差的次級紗不影響布匹的品質。
5. 增加機器的效率及壽命：零件及針的損耗率可減至最低。
——獨家總代理——
意大利紡織品有限公司
地址：台北市南京東路三段二〇〇號台建大樓
電話：722961•754671

*推出二日內，銷售達50%!!
3分鐘車程 可達火車站 西門町
銘謝各界●歡迎訂購
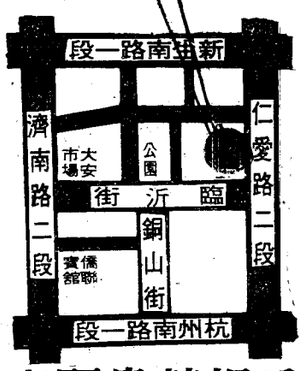

新發售！
首都大廈
禮聘美籍室內裝飾家 Mr. Fredrick Harris設計
50%
十年長期低利貸款
四方顯貴競相爭購——
■格局新穎、設備豪華、出入方便。
■坪數：31坪、44坪、47坪、72坪、78坪、80坪。
■自備款：453,000元起。
■貸　款：450,000元起。
■預約金：50,000元起。
■工　地：台北市仁愛路二段67號。
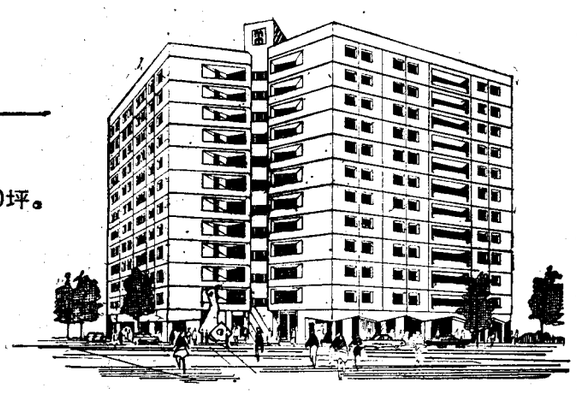
國泰人壽
公司：台北市南陽街一號國泰信託大樓四樓營建部
電話：310558・310559・313575