經濟日報
ECONOMIC DAILY NEWS
中華郵政台字第二六七號執照登記為第一類新聞紙 電報掛號六二六〇號
發行人王惕吾
第壹張 第貳號
元五十四月份 最大三日今
號555段4樓東忠北台：址 號26巷定康市北台：址 承康經印報合聯：廠工副印
九一〇五五三四 一四二一六 六六六五 六二二六 七七七七三 七七七七二 七七七七一 機器組組版業營中 訂刷存管賞 電話：

國內郵資已付 臺灣郵政管理局登記認為第一類新聞紙 中華郵政台字第二六七號執照登記為第一類新聞紙 中華民國六十年十月三十一日 郵政劃撥第三〇六九號

總統華誕河山並壽 舉國歡騰同申嵩祝

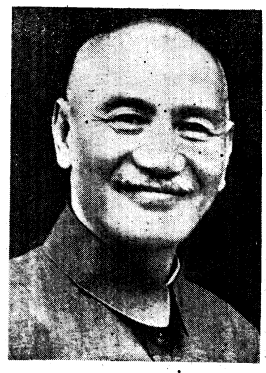

三軍官兵也將於今天在各駐地舉辦慶祝活動，全國各大民團團軍政要員均將前往祝壽。

無論在國內或國外的中華兒女，今天都將為慶祝中華民國開國六十大典而興奮。

商團總工會並指出，二百萬團旗，將於今天上午同一時間，在各自的崗位上，同時升起，以表達對領袖的崇敬與愛戴。

【中央社訊】中華民國各界及海內外僑胞，今天將以最隆重的各項熱烈的慶祝活動，恭祝 總統 蔣公 華誕，以表達全國上下一心擁戴 領袖，共同完成反共大業的決心。

全國各界包括政府首長、民意代表、及工商界代表以及各團體代表等，今天將在 總統府前舉行團拜，恭祝 總統 蔣公 華誕。

總統府將從今天上午八時起到下午五時止，全日開放，讓各界人士前往參觀。

由各界人士、軍民代表組成的一百五十人祝壽致敬團，將於今天上午八時，在 總統府廣場集合，向 總統 蔣公 致敬。

慶祝團，今天將在總統府前，舉行慶祝儀式，隆重恭祝 總統 蔣公 華誕。

供民眾觀賞的焰火，今天將在總統府前廣場施放。

表達敬愛 領袖的恭祝 總統 蔣公 華誕的書畫，今天將在總統府展出。

總統 蔣公 華誕，全國工商團體將舉行慶祝大會，並將舉行一百響禮炮，以為慶祝。

另外，商界人士林柏壽、陳啟禮、王永慶等多人，將於今天下午一時，舉行慶祝 總統 蔣公 華誕的基金「儀式，以為慶祝 總統 蔣公 華誕的基金，由中央信託局代表接受。

總統華誕河山並壽 舉國歡騰同申嵩祝

三軍官兵也將於今天在各駐地舉辦慶祝活動，全國各大民團團軍政要員均將前往祝壽。

無論在國內或國外的中華兒女，今天都將為慶祝中華民國開國六十大典而興奮。

商團總工會並指出，二百萬團旗，將於今天上午同一時間，在各自的崗位上，同時升起，以表達對領袖的崇敬與愛戴。

台灣省工商團體聯合會理事長陳啟禮，今天將在各團體軍人，將於今天上午十一時，在教育廣場舉行團拜，恭祝 總統 蔣公 華誕。

市議會議長黃玉嵩，今天將在市議會大會堂，舉行團拜，恭祝 總統 蔣公 華誕。

台北市各界慶祝 總統 蔣公 華誕籌備委員會，今天將在中山堂