內政部登記證內版台報字第一〇五號　郵政信箱三〇六九號　郵區一〇〇
中華郵政台字第二二六七號執照登記為第二類新聞紙類　電報掛號六二六〇號

經濟日報

ECONOMIC DAILY NEWS

發行人　王惕吾

第壹貳捌肆號　每月四十元　半張三日　今天五元

號四二一街眉峨市北台：社　號三二一街眉峨市北台：址　號三二一街眉峨市北台：部輯編　號印承廠刷印報合聯：廠刷工版印

發行人 三六二〇九　社長 三六二〇九　經理 三六二〇九　總編輯（總機轉）三三三一二　秘書室 三六二〇九　財務處 三六二〇九　廣告組 三六二〇九　發行組 三六二〇九　採訪組 三六二〇九　編輯部 三六二〇九　廠 三六二〇九　電話

總統華誕舉國恭祝萬壽無疆

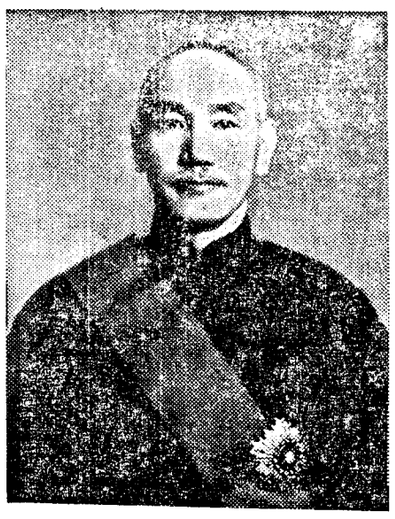

【本報綜合報導】今天恭逢總統華誕，全國軍民同胞及海外僑胞，均以興奮熱烈的心情，在台省各地、金馬前線以及僑胞居地，展開各種慶祝活動，為總統祝壽。

全國各界今日在敦化北路民衆團體活動中心恭設壽堂，供民衆拜壽。下午在壽堂舉行祝壽酒會，預定參加的各界人士將有四千餘人。晚間另在中華體育活動中心舉行祝壽晚會。

參謀總長賴名湯上將，定今天上午十時，率領副參謀總長鄭為元上將、總政治部主任羅友倫上將及各軍種總司令、憲兵司令，前往總統府，以國軍一年來工作成果，呈獻 總統祝壽。

國軍各級營區，今天都將張燈結綵，設置壽堂，供全體官兵祝壽。一百六十萬後備軍人，除分別在各鄉鎮舉行簽名祝壽、拜壽、慶祝活動外，並以各縣市的特產，呈獻 總統祝福。金門、馬祖前線的官兵和民衆，恭祝 總統華誕的各項祝壽活動，已經熱烈展開。

中國國民黨中央委員會在該會設置壽堂，除供中央評議委員、中央委員、黨務顧問及各級工作同志簽名祝壽外，並歡迎各界人士及民衆前往簽名祝壽。

台灣省各機關學校，都佈置了美侖美奐的壽堂，到處張燈結綵，巨幅的 總統玉照，高懸在各地的祝壽牌樓上，光耀奪目。

台灣省主席陳大慶，今天將代表全省民衆，以十大省政建設成果，呈獻 總統作為祝壽的獻禮。省議會議長謝東閔，將偕同廿縣市議會的議長，至總統府向總統祝壽，表達台省同胞敬仰 總統的至誠。

台北市政府呈獻一百十七項市政建設成果，恭祝 總統華誕，將由市長高玉樹代表市府全體同仁，呈獻 總統，作為壽禮。台北市議會議長林挺生，也將於今日前往總統府，呈獻市議會的工作成果祝賀。

中華婦女反共聯合會，今天起在該會恭設壽堂，並備簽名冊，供婦聯會代表及各界人士前往簽名祝壽。

財部責成交銀專負開發銀行任務

唐縱任農民銀行董事長，趙葆全任交通銀行董事長，潘鋕甲任交通銀行總經理，財部已正式發表。

總統府花廳，今天開放，並用菊花和松柏佈置成美麗的壽堂備簽名冊，從今天上午八時起供各界祝壽團及民衆前往簽名祝壽致敬。

中華民國各界恭祝 總統蔣公華誕祝壽致敬團，將由王雲五團長率領，于今天上午前往總統府恭向 總統祝壽，並宣讀致敬書。

【本報訊】財政部準備責成交通銀行負起開發銀行的專業性任務，以提供長期資金及投資新創生產事業，以配合我國經濟的發展。

財政部認為：我國經濟發展至現階段，與金融關係至為密切；尤其開發銀行制度之推行，甚關重要，現在的交通銀行雖然能負起部份開發銀行的責任；但未能發揮專業性開發銀行的功能，因此計劃推動將交通銀行的業務，逐漸步入專業性。

【本報訊】我國前駐韓大使唐縱已被任命為中國農民銀行董事長。

現任交通銀行總經理趙葆全升任交通銀行董事長。

現任中華開發信託公司副總經理潘鋕甲被任命為交通銀行總經理。

財政部昨日發表人事命令稱：中國農民銀行董事長竺芝珊申請退休核准。遺缺由前駐韓大使唐縱接任。

交通銀行董事長柳克述，已由經濟部聘為顧問，遺缺由該行常務董事兼總經理趙葆全升任，並派潘鋕甲為該行董事兼總經理。

（唐縱、趙葆全、潘鋕甲之簡歷及照片，均刊第二版。）

各友邦元首賀總統華誕

【本報訊】欣逢 蔣總統華誕，大韓民國大統領朴正熙、美國總統尼克森、馬拉威共和國總統班達及日本國總理大臣佐藤榮作等，分別致電 蔣總統，祝賀 總統華誕。

此外，教宗保祿六世、前教廷駐華大使艾可儀、委內瑞拉駐華大使博海、馬拉加西駐華大使賴芝漢、越南駐華大使館公使代辦阮文矯、美國聖安東尼國際關係委員會主席丹尼爾夫人、寇蒂斯牧師等，均致電或照會我外交部，祝賀蔣總統華誕。

敬告讀者

欣逢總統蔣公華誕，本報謹以總統昭示「造成經濟繁榮的再創造」為題，博徵企業界人士之獻議，發行特刊，與國人共策實踐，以祝 嵩壽。今天本報出版三大張半，計十四頁；第四版貿易新聞移刊二版，敬祈注意。

發行五元硬幣　台銀今起兌換

【本報訊】台灣銀行接受中央銀行委託，在台灣省及台北市地區發行的五元硬幣，定今（卅一）日上午起，在台銀總行營業廳接受一般公衆無限制的兌換，以祝賀 總統華誕。

僑外投資機械工業以基本項目為優先

【本報訊】華僑及外國人投資機械工業審核準則草案，昨（卅）日經有關機關官員集會研商并已獲定案，一俟呈報經濟部核准後，即可公佈施行。

該機械工業投資之審核準則要點精神如下：

①以基本機械工業為優先，在該原則下，明訂翻砂、打鐵等細目為可核准之項目，又其他若干細目為有附帶條件的可核准項目，俾投資人、審核人均有具體原則可循。

②僑外人機械工業投資案，需承諾在若干年限內，分期讓售股權與國內投資人，原則上以保留百分之五十左右為限。

③經核准并經設廠生產後，應依原核准之內外銷比例銷售，該項比例視各該產品在國內市場之產銷情況分別訂定，原則上以不影響國內市場已有產品的銷路為限。

粹集聞要

國內

△立法院院會三讀通過國防部組織法，完成了立法程序，即將咨請總統公布施行。主持審查該案的法制委員會召集委員張子揚發表談話稱，國防部組織法完成立法程序後，行政院各部會的組織體制已完備，更有利於反攻復國。

△台灣省第廿五屆省運大會，於昨天在台南市隆重揭幕，由省府主席陳大慶主持揭幕典禮，欣逢 總統華誕前夕，大會全體職員選手及五萬餘觀衆學生，均曾在典禮中齊唱祝壽歌，呈獻壽禮，恭祝 總統萬壽無疆。

△省運會首日，在田徑與游泳兩大項目中，打破兩項全國紀錄與五項全省紀錄，刷新八項大會紀錄，為本屆省運放一異彩。

△外交部發言人魏煜孫昨天駁斥所謂聯合國會籍普遍化的原則說：如果讓共匪偽政權那樣一個搗亂和險惡的力量進入聯合國，等於自己毀壞這一個國際組織。

他在行政院新聞局的記者會上表示：任何組織，不管是本國性的或是國際性的，如果沒有一種入會資格的限制，是無法達成這個組織的目標與宗旨的。

國外

△日本正在設計第一所「空中大學」，預定在七年內完成，需建築費用四百三十六億日圓，每年需經費三十二億日圓，完成時，轉播網可遍及日本百分之八十的家庭。

△美國大使約斯特向聯大提出一項新決議案，提議阿拉伯與以色列之間的中東停火，在預定下月五日屆滿後，至少再延長三個月。

恭祝
總統華誕
南京電業行　敬賀

恭祝
總統華誕
信華毛紡廠股份有限公司
台鐘毛紡織廠股份有限公司
國豐粉麵公司
國豐實業公司
同敬賀

濟經最安全
大同變壓器
現貨供應
●鐵損少
●效率高
●重量輕
全齊種型150KVA

總統華誕
裕隆汽車股份有限公司全體員工敬賀

愛情新貢獻——
還有比這更棒的嗎？
為了您洗衣方便，我們又創專美於前的洗衣機

大贈送：購買洗衣機一台，隨貨贈送高級羽毛毯及愛情圍裙各一條，洗衣粉兩大包。

水位自由調節
按衣服量的多少，自由調節水位，一點也不浪費，省水，省洗衣粉，省洗衣時間，為一般單段或二段水位洗衣機所望塵莫及……。

自動洗清電腦
獨家新發明的電腦壓力開關，使得愛情洗衣機邁向完全〝自動化〞的新境界。只需把定時開關定時，即能自動圓滿達成洗清工作。
自動洗清

理想四種水流
任何種類的衣料都能洗、《愛情》的四種水流已打破「洗衣機不適宜洗毛織品」的錯誤觀念，聲寶牌愛情洗衣機，絕不傷毛料不變形。

SL抗銹合金
洗衣機最麻煩的是生銹，愛情洗衣機的外殼，採用道道地地永不生銹的SL抗銹合金，不怕天天泡水，使用年月再久，仍然不會生銹，一台可抵兩台用。

3重響笛
給水完了Pii——，洗衣好了Pii——，洗清完畢Pii——，在洗衣的每個階段，笛聲隨時報告，您如要忙別的事，可以放心離開。
Pii

SL抗銹合金
永不生銹
一台可抵兩台用

聲寶牌
《愛情》洗衣機