經濟日報
ECONOMIC DAILY NEWS
內政部登記證內版台報字第一〇五號
電報掛號六二六〇號
中華郵政台字第二二六七號執照登記為第二類新聞紙類
郵政信箱三〇六九號
發行人 王惕吾
第一臺貳陸玖號
今日雨日大張半 每月四十元
社址：台北市重慶南路一段一二一號
編輯部：台北市峨眉街四三之二號
印刷廠：台北聯合報印刷廠
發行人 三五二九九
社長 三五二九九
總經理 三五二九九
編輯部（總機轉） 三五二三三
採訪組 三五二三三
秘書室 三五二五八
財務處 三五二五八
發行組 三五二七〇
廣告組 三五二六六
電話

政府核定 分區探採大陸礁層資源

【本報訊】政府昨（十五）日公佈我國海域石油礦保留區先行開放部份之範圍及位置表。

政府所公佈之台灣海峽及東中國海部份之大陸礁層先行開放部份「海域石油礦保留區」共分五區。此五大石油礦保留區之西邊均以中國大陸海岸為界，東邊自第二區、第三區及第四區皆以沖繩海槽中線為界，第五區東邊以東中國海大陸礁層邊線為界，第一區東邊以台灣西海岸為界。各區之南北分界，第一區自北緯二十二度起至北緯二十五度三十分，第二區為北緯二十五度以南，第三區為北緯二十八度三十分以南，第四區為北緯二十九度三十分以南，第五區為北緯三十二度以南。

據行政院新聞局發佈消息會議經濟部曾同有關機關作過多次的研議，並已將初稿報請行政院審議，但是行政院認為內容不夠充實。

至於汽車工業的設廠及自製問題，規定依照工廠設立登記規則向經濟部申請核准，其自製事項，包括：

——總車重量在三·五噸以下具有動力及傳動部份之汽車製造，規定自製率為百分之六〇以上，引擎體、汽缸及汽缸蓋、活塞連桿及連桿凸輪軸、曲軸（不包括毛胚）及主彈簧等零件，需國內自製。

㈡關于稅捐減免，除加強對較高級，設備耐用年限較長，技術更新可能較高，利潤開始較晚，風險較大新創生產事業之獎勵，及對舊企業擴充取消五年免稅，增列投資減免兩種辦法，供企業選用其一外；並調整關稅稅率之規定，擴大生產事業由國外輸入機械及設備之獎勵，擴大印花稅之減免，擴大對企業合併之獎勵，及擴大開發債券之發行。

㈢關于工業用地：政府自訂頒獎勵投資條例以來，確曾解決許多工廠用地之困難，並促成若干工業區之開闢，惟工業發展以後，用地之需要日增，因而現有該條例之規定已難以適應需要，故對於工業用地之開發，特作週詳之修正規定。

㈣該條例修正後，其實施範圍仍訂為十年，自六十年一月一日起至六十九年十二月三十一日止。

探採，並鄰於所屬大陸礁層，北達黃海以北，東至東中國海以東，南迄南中國海，幅員至廣，為期有效探採起見，決定劃分區域及資源種類，分期逐步實施。

新聞局說，我國海域石油礦保留區之各礦區均經經濟部設定國營礦業權交由中國石油公司計劃探採，該公司復依據「海域石油礦探採條例」進行經營，並已自第一區中劃出一部份礦區與美國亞美和油公司合作探採，第二區劃出一部份礦區與美國海灣油公司合作探採，第三區劃出一部份礦區與美國大洋探勘公司合作探採，第四區亦劃出一部份礦區與美國克林敦公司合作探採。

茲誌我國政府所公佈：中華民國海域石油礦保留區先行開放部份之位置表如下：

第一區：西邊以中國大陸海岸線為界，東邊以台灣西海岸線為界，各點座標為：

①北緯二二度。
②北緯二二度，東經一二〇·四五度。
③北緯二五·一六度，東經一二一·三〇度。
④北緯二五·三〇度，東經一二一·三〇度。
⑤北緯二五·三〇度，東經一二〇·三〇度。
⑥北緯二五·三〇度，東經一二一·三〇度。
⑦北緯二七度，東經一二一·一五度。
⑧北緯二七度，東經一二一·一五度。

第二區：西邊以中國大陸海岸線為界，東邊以沖繩海槽中線為界，各點座標為：

①北緯二五·三〇度，東經一二一·三〇度。
②北緯二五·三〇度，東經一二一·三〇度。
③北緯二五·一六度，東經一二一·三〇度。
④北緯二四·三〇度，東經一二一·五〇度。
⑤北緯二四·三〇度，東經一二二·一五度。
⑥北緯二五度，東經一二二·一五度。
⑦北緯二七度，東經一二一·一五度。
⑧北緯二七度，東經一二一·一五度。

第三區：西邊以中國大陸海岸線為界，東邊以沖繩海槽中線為界，各點座標為：

①北緯二八·三〇度，東經一二一·三〇度。
②北緯二八·三〇度，東經一二一·三〇度。
③北緯二八度，東經一二一·三〇度。
④北緯二九·三〇度，東經一二一·三〇度。
⑤北緯二九度，東經一二一·三〇度。
⑥北緯二九·三〇度，東經一二八度。
⑦北緯二九·三〇度。

第四區：西邊以中國大陸海槽中線為界，東邊以沖繩海槽中線為界，各點座標為：

①北緯二八·三〇度，東經一二一·三〇度。
②北緯二八·三〇度，東經一二一·三〇度。
③北緯二八度，東經一二一·三〇度。
④北緯二八度，東經一二一·一八度。
⑤北緯三一·三〇度，東經一二八度。
⑥北緯三一·三〇度，東經一二五·三〇度。
⑦北緯三二度，東經一二四·三〇度。

第五區：西邊以中國大陸海岸線為界，東邊以東中國海大陸礁層邊緣為界，各點座標為：

①北緯二二度，東經一二〇·四五度。
②北緯二五·一六度，東經一二一·三〇度。
③北緯二五·三〇度，東經一二一·三〇度。
④北緯二五·三〇度，東經一二一·三〇度。
⑤北緯二五·三〇度，東經一二一·三〇度。
⑥北緯三二度，東經一二四·三〇度。

【中央社聯合國總部十四日專電】中華民國已將大陸礁層公約的批准本，寄存於聯合國主管法律事務的單位，該條約係於一九五八年四月二十九日在日內瓦通過。

大陸礁層公約，於一九六四年六月十日開始實施。它給予沿海國家以利用大陸礁層礦物及其他無生命資源的專有權，但它說明這些權利並不影響位於礁層之上的公海。

中華民國是批准此項條約的第四十三個會員國。

修正獎勵投資條例 立院院入列院會議程

【本報訊】行政院將獎勵投資條例修正草案，送請立法院審議，並已列入立院今日院會議程，（草案全文分別本報第二版、三版）。

獎勵投資條例修正草案，其主要內容有下列數項。

㈠關于受獎勵之生產事業範圍，增列倉庫業及重機械營造業兩類為獎勵投資對象，並增列農會、漁會及合作社等所附屬之工廠或生產單位準用有關獎勵條例。

㈡對高級，設備耐用年限較長，技術更新可能較高，利潤開始較晚，風險較大新創生產事業之獎勵，及對舊企業擴充取消五年免稅，增列投資減免兩種辦法，供企業選用其一外；並規定生產事業之營利事業所得稅及其附加捐總額，最高不得超過其全年所得額百分之廿五，同時，並增訂促進資本市場發展之獎勵辦法，擴大股東因未分配盈餘增資，增訂授權行政院得視實際需要，暫時停徵證券交易稅及證券交易所得稅，並得機動調整關稅稅率之規定，擴大生產事業由國外輸入機械及設備之獎勵，擴大印花稅之減免，擴大對企業合併之獎勵，及擴大開發債券之發行。

㈢關于工業用地：政府自訂頒獎勵投資條例以來，確曾解決許多工廠用地之困難，並促成若干工業區之開闢，惟工業發展以後，用地之需要日增，因而現有該條例之規定已難以適應需要，故對於工業用地之開發，特作週詳之修正規定。

㈣該條例修正後，其實施範圍仍訂為十年，自六十年一月一日起至六十九年十二月三十一日止。

經部輔導 製汽車零件外銷

【本報訊】政府對於輔導汽車工業發展，決定由經濟部重新研擬長期發展方案，並加強輔導業者產製汽車零件，拓展外銷市場。

輔導汽車工業發展方案，經濟部曾同有關機關作過多次的研議，並已將初稿報請行政院審議，但是行政院認為內容不夠充實。

至於汽車工業的設廠及自製問題，規定依照工廠設立登記規則向經濟部申請核准，其自製事項，包括：

——總車重量在三·五噸以下具有動力及傳動部份之汽車製造，規定自製率為百分之六〇以上，引擎體、汽缸及汽缸蓋、活塞連桿及連桿凸輪軸、曲軸（不包括毛胚）及主彈簧等零件，需國內自製。

——總車重量在三·五噸以上，具有動力及傳動力之汽車，規定分批自製，以每一千輛為一批，不分型式，第一批至第三批自製率為百分之三二以上，第四批為百分之三七以上，第五批百分之四六以上。

——如用國內產製或進口有動力及傳動力部份之汽車底盤，加製車身或特別用途，則無須用自製率。

國內

△行政院昨天開院會，通過修正民事訴訟法及民事訴訟費用草案，即將送請立法院審議。修正的要點，有關於減輕人民訟累、簡化程序、防止濫行上訴以及便利訴訟當事人等項。

△中非共和國總統卜卡薩，今天將舉行記者會，報告訪華觀感。

國外

△一架載有五十九名乘客的蘇俄飛機，被迫持飛往土耳其，降落在東鄰蘇俄的特拉布松機場。未經證實報導說，迫機者殺死一名空中小姐，數名機員受傷。俄民航部否認客機被劫持。

△英國但柏納爵士、瑞典尤勒敦授及美國艾塞羅德敦授三人，聯合獲得諾貝爾醫學獎金。

△英國外務部宣佈，任命麥里豪繼任戴麟趾為香港總督。

△澳洲科學家吉第發明一種「核子電池心臟整速器」，可使患心臟病要死的人，多享十年壽命。

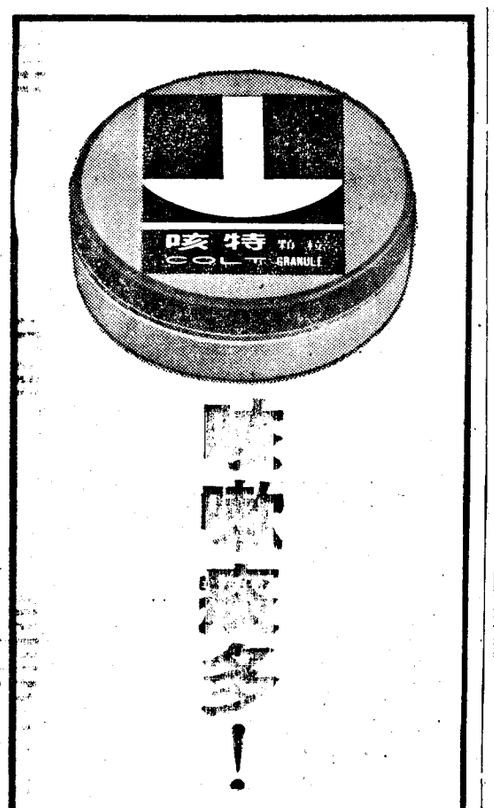

需要開選粹！

●直接作用於咽喉粘膜—COLT.
咳特顆粒、採用中、西藥精製而成，內含Saponin能直接作用於咽喉粘膜，直接保護您的喉嚨—氣管、支氣管。
●止咳化痰—COLT
咳嗽、痰多的人，請常服咳特顆粒，不但止咳化痰，且可常保喉嚨的清淨！

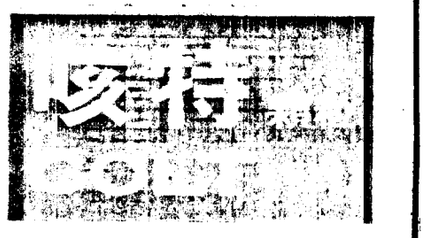

台北縣(59)衛藥字第5837號　內衛藥製字第02404號

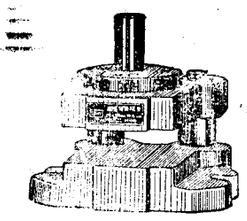

沖床加工界有福了！
建德牌 精密模座
增長沖模壽命
模容易 工質本廉
裝免熟練 多
提降高品成低
降價格低
種類繁多易
選用容易
建德工業股份有限公司
三重市光復路一段19巷5號
電話：973533 974461 976533

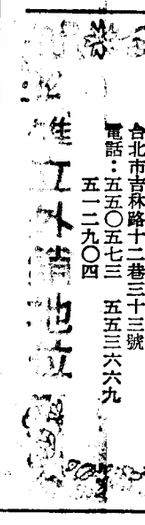

領導聖誕燈界
台灣區裝飾燈泡工業會
第二屆理監事聯誼會

理事長
馬錦文先生（亞洲電器工業股份有限公司）

常務理事
陳友仁先生（豪光電業股份有限公司）
蔡實鼎先生（太山電器工業股份有限公司）
吳欣之先生（東裕電器股份有限公司）
黃正雄先生（宇宙電器工業股份有限公司）

理事
張培鑫先生（台灣裝飾燈股份有限公司）
王北海先生（華達電器實業廠股份有限公司）
鄭慶欽先生（日光電器股份有限公司）
陸士榮先生（東南亞電器廠股份有限公司）
鄭賢明先生（東鋒電業股份有限公司）
黃聰成先生（遠東裝飾燈股份有限公司）
馬燕民先生（富興電器有限公司）
陳建謨先生（東興電器股份有限公司）
朱錫堯先生（大亞電器股份有限公司）
商哲陽先生（光宙電器股份有限公司）

常務監事
吳敬津先生（光弘電器股份有限公司）

監事
邢松蠹先生（中電電業社有限公司）
劉清惠先生（光明電器廠）
徐東光先生（東光電珠廠）
洪木村先生（華隆電業廠）

西德DEGUSSA公司
台灣總代理
松江實業股份有限公司
高雄科 科長 曾照然 敬賀
台北市吉林路十二巷三十三號
電話：五五〇五七三 五五三六六九
五一二九〇四

廣讓合作
蘇澳石礦 貳廠 鐵粒出產 土工五五
台北市林森一二三號 四保碳酸鈣及粉加白 〇證新坪工業 百化學
路三三巷二號 八利設備微粉 伍百全超細 力房機械 壹仟馬廠 百壹

獨家採用・70年代
建築高樓大廈基礎工程最新機械

營業項目
- 土木及建築營造工程
- 土木及建築基礎工程
- 土木及建築特殊工程
- 鑿井及地下水道工程
- 橋樑基礎工程
- 有關工程企劃調查以及技術服務

最精確的技術
最優良的設備
最熱誠的服務

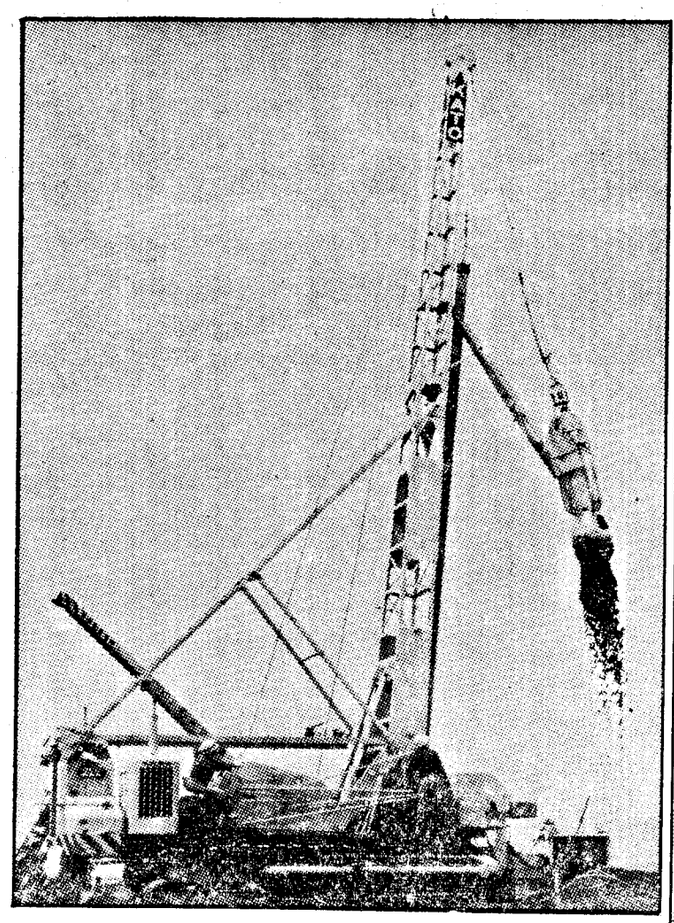

①KATO EARTH DRILL大地鑽掘機能以最低廉代價最快時限，構築最完的基礎地樁，或公路橋樑比一般地樁鑿孔機快七倍。

②高周波振動打樁機，用於鋼管H 電堆鋼板等拔樁及打樁工作，可隨意操縱將樁子打入任何方向，亦可用於地基凝固工作。

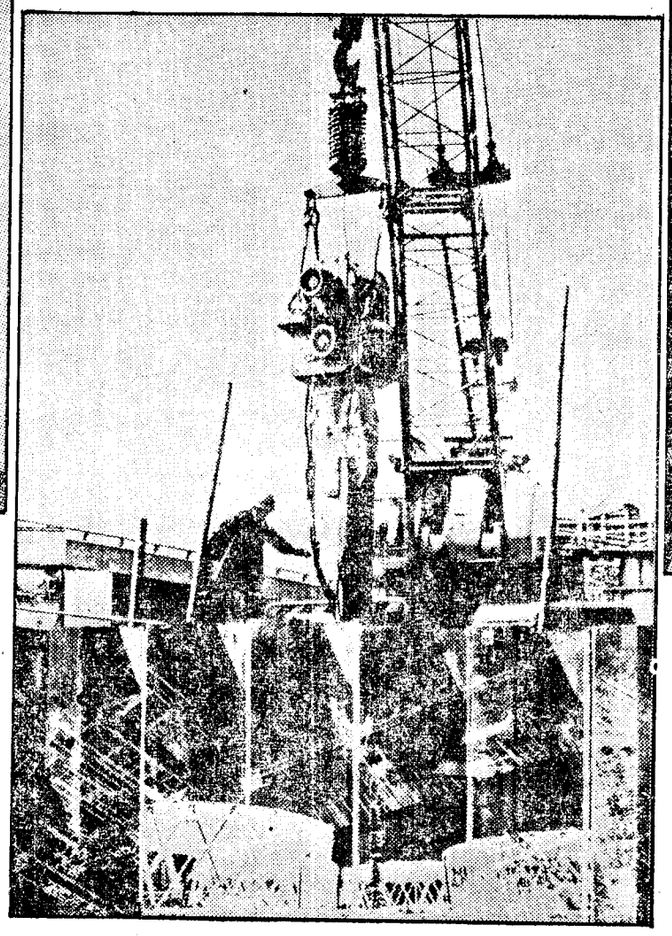

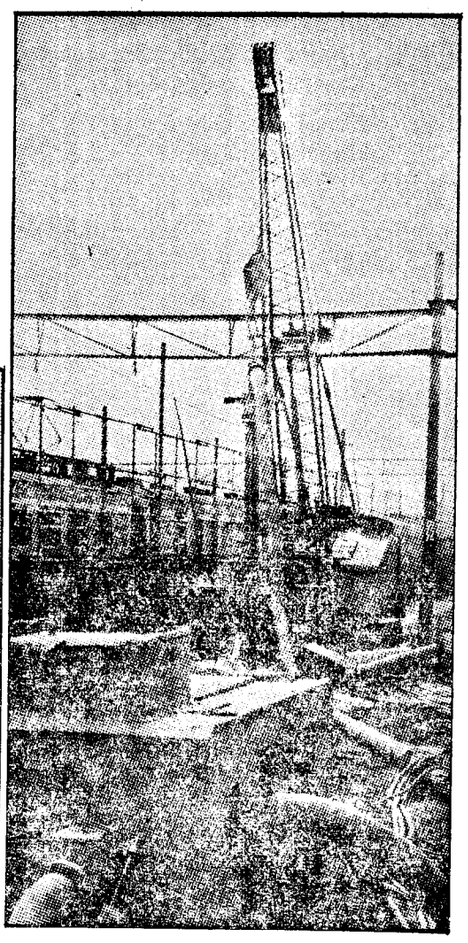

③反循環鑽掘機係現地灌注鋼筋混凝土基樁，保養管入土甚淺，與水一起吸上地面沉澱後清水灌入基孔中，反覆循環可縮短工期節省經費。

亞華工程有限公司
台北市泰順街44巷11號電話：368539・372493