內政部登記證內版台報字第一〇五號
電報掛號六二六〇號
中華郵政台字第二二六七號執照登記爲第二類新聞紙類
郵政信箱三〇六九號
ECONOMIC DAILY NEWS
發行人　王惕吾
第壹貳陸貳號
今日兩大張半　每月四十五元
社址：台北市峨眉街一二四號
編輯部：台北市峨眉街一二三號
印刷工廠：聯合報印刷廠承印
•電話•
發行人　三六二五〇九
社長　三六二五〇九
總經理　三六二五〇九
編輯部　三三三三一三（總機轉）
採訪組　三六二五四三
三六二七四一
秘書室　三六八三九八
財務處　三六八三九八
發行組　三六二七〇七
廣告組　三六八三六一

蔣總統親迎中非總統　設國宴款待

【本報綜合報導】中非共和國總統卜卡薩將軍，昨天抵華訪問，受到我國政府和民衆盛大熱烈的歡迎。

蔣總統親臨機場迎接，並與卜卡薩總統同坐禮車前往圓山行館。晚間，蔣總統伉儷在陽明山中山樓以國宴款待卜卡薩總統。

蔣總統與卜卡薩總統曾互贈勳章，以表達相互的敬意。蔣總統以采玉大勳章贈給卜卡薩總統，卜卡薩總統也以大十字懋績勳章各乙座贈給蔣總統伉儷。

宴會進行間，蔣總統首先起立致詞，對卜卡薩總統來華訪問表示誠摯歡迎，並相信他還次訪華，將使兩國邦交益臻鞏固。

蔣總統指出，在當前世界形勢之下，全球愛好自由國家，務須彼此眞誠互助才能維持世界和平。

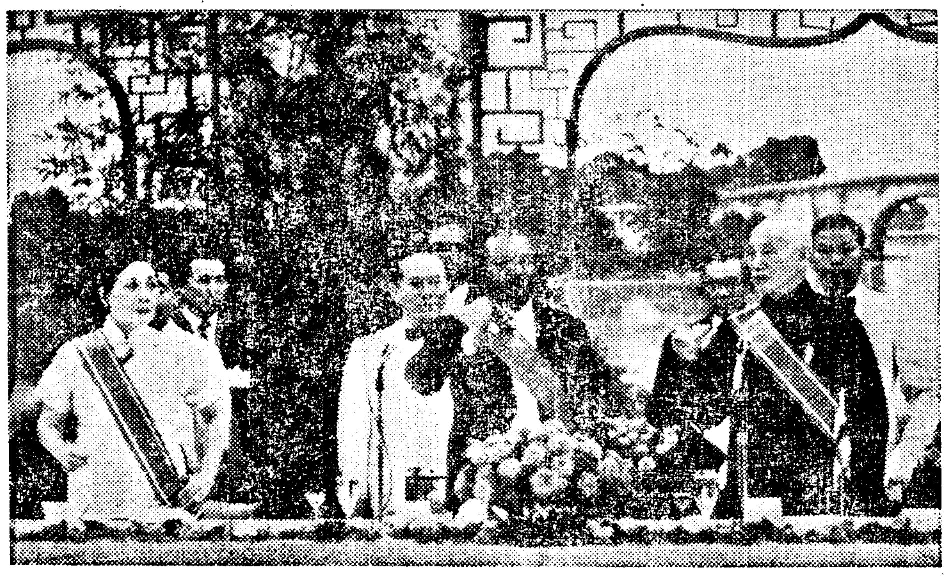

蔣總統暨夫人國宴款待中非共和國卜卡薩總統。（新聞中心供應）

一般進口案件輸入許可證
結匯期限　央行放寬爲四星期

【本報訊】中央銀行將自十一月一日起，對一般進口案件輸入許可證的結匯期限放寬爲四星期，必要時得延長至六星期；專案進口案件結匯期限，則不得展期。

中央銀行爲了簡化進口手續，經商得經濟部國際貿易局同意，自本年十一月一日起，將貿易商、民營工礦企業及其他直接用戶等進口貨品之輸入許可證結匯期限改訂爲：

①一般進口案件輸入許可證（綠邊輸入許可證不包括在內）之結匯期限放寬爲四星期，由國際貿易局於簽證時卽予註明結匯期限，逾期未行結匯可申請展延兩星期，並由該銀行接受申請辦理。如再逾期仍未結匯，該輸入許可證即自動失效，並應由申請人（進口廠商）繳回國際貿易局註銷（所有期限如遇星期、例假或國定紀念假日，均順延一天。）

②如因特殊需要，在上述展延期限內（卽自簽證之日起六星期）仍無法辦理結匯者，進口人得於展延期限屆滿前檢具有關證件，專案向該行外匯局申請延期結匯，但申請展延之期限不得超過輸入許可證之有效期限。

至於公營事業及加工進口原料等專案性之進口案件結匯期限，仍從專案規定。如基於限制之需要，結匯期限不宜予以展延者，經國際貿易局於發證時在輸入許可證上註明「結匯期限不得展延」字樣者，自不得申請展期。

按上項結匯期限原規定爲兩星期，並可自動展延一星期，共爲三星期，茲放寬爲四星期，逾期授權指定銀行得再展延兩星期，以資簡捷便民。

僑外資申請公司登記
將儘量縮短核辦時間

【本報訊】經濟部爲簡化投資申請手續及加强爲投資人服務，決定改進華僑及外國人投資事業申請公司登記程序，自本月十六日起，所有僑外資事業（在加工出口區以內者除外）之公司設立及變更登記申請書件，一律由該部華僑及外國人投資審議委員會統一收件，交該會工商行政組審核後移送商事司仍以經濟部名義核發執照，並儘量縮短核辦時間。公司登記應繳納之登記規費或執照費應以抬頭爲經濟部之郵局匯票或銀行本票併同申請書送交投資會收件，如以現款繳納者應先向經濟部出納科繳納後連同收據一併送投資會收件。

政院核定
中尼貿協

【本報訊】行政院昨（八）日院會核定中尼（尼日）貿易協定。

總統謙辭祝壽

【中央社訊】蔣總統頒發手諭，囑總統府張羣秘書長通知政、軍、黨主管機關轉達海內外同胞懇辭祝壽之舉。張秘書長業經錄諭分函五院院長、國防部長、參謀總長、僑務委員會委員長、台灣省政府主席、台北市長及中國國民黨中央委員會秘書長等轉達總統上述意旨，並請轉知所屬遵照。原函文如下：

「頃奉　總統諭：『據聞各界以中正生辰將屆，有籌備慶祝者，內心至感不安。務望轉達海內外同胞懇辭祝壽之舉，並勉以際茲舉國策勵全面革新，允宜革除舊習浪費，集中一切力量，以加强各項建設，充實反攻復國之準備，早日完成光復大陸、解救同胞之神聖使命，則遠勝於加諸個人之任何祝賀。』特函奉達，卽請察照並轉知爲荷。」

要聞選粹

國內

△外交部發言人魏煜孫昨天說：尼克森總統有關中南半島的新建議，充分顯示美國尋求此一地區和平的誠意，不過亞洲共黨是否因美國的誠心求和，停止或緩和侵略行動，猶待事實證明。

△本月二日在飛行中失蹤的美空軍運輸機，經過六天搜索，昨天發現已墜毀在台北西南偏西海拔六千英尺的插天山上。機上有機員及乘客四十三人，初步顯示無人生還。

國外

△尼克森總統在全國性電視報告中提出五點建議，包括停火、無條件釋放所有戰俘及再度召開日內瓦會議，作爲解決中南半島戰事的整批交易。其他兩點是談判全面撤軍時間表以及探討適合所有越南人民所希望的越南戰事的政治解決。越、韓、日、紐、澳、菲及馬來西亞，初步均表支持，河內則拒絕在越戰場撤軍。

△尼克森總統的五點和平方案，美國首席代表布魯斯，昨在巴黎和談第八十七次全體會議中正式提出，但立即遭到共黨代表的拒絕。

△主管遠東及太平洋事務助理國務卿葛林，約晤周書楷大使，顯然的，將就尼克森的新五點和平建議內容向周大使作簡要說明。

△蘇俄作家索忍尼辛，贏得今年諾貝爾文學獎。他的作品在蘇俄境內被禁止出版，但在國外極負盛名。

送禮最大方！
大同電鍋

[illegible]
台北市武昌街二段三十七號三愛大樓五樓
電話：362232•362278•922462號

爲什麼會享譽全球
因爲它—
品質好，
性能優，
操作便，
凡使用過的人，
都說好！
株式會社日本チエンブロック製作所
地址：台北市重慶北路三段230號
電話：573017・573049
高雄市中山一路293號
電話：228891-3

洩電
新發明
防止洩電器
爲您提供安全保障！
任何電器皆不免洩電，爲保障生命的安全，避免財產的損失，凡使用電冰箱、電鍋、電扇、電熱水器、及其他一切電器設備機械等，均應安裝電子防止洩電器。如有洩電立即發出警報，嚴重時會自動切斷電源，實爲工廠、家庭不可或缺之安全保障器。
▲A型15H.P以下工廠用
▲C型15H.P以上工廠用
▲B型家庭用
◀物理教材用 電源測定器
它告訴你什麼是電氣？電流？電壓？電量？交流電？直流電？
◀電氣自動回路 電子自動控制器
凡電氣自動化設備，裝上本器，即爲最精密、最完善之新型裝置。可提高品質，增加生産量。
◀防火警報器
預先報警，防止火災，敏感度高。（0.3C以下）美國專利17年。
[illegible]省各地經銷處
慧德電器股份有限公司
台中市復興路一段394號 TEL: 93448

[illegible]灣手工業推廣中心
[illegible]辦假髮[illegible]
公告
一、宗旨：①協助業者推廣假髮製品外銷；②提供觀摩機會，促進改良品質與設計；③促進假髮業之新投資與發展。
二、展出日期及時間：十月十五日至廿四日止計十天，每日上午十時至下午六時。
三、展覽會場：台北市中山北路二段國賓大飯店二樓。
四、展出內容：①各種假髮、髮髻、髮辮、鬍鬚、睫毛等製品；②國外樣品；③假髮原料及配件；④假髮產銷業務資料。
五、登記及收件日期：自即日起至十月十三日下午五時截止。
六、歡迎假髮業廠商提供優良產品及假髮原料配件代理經銷商提供樣品參加展出，不收參展費用。
七、辦公地址：台北市福州街十一之二號手工業中心（電話：二一四七八、二〇七八三號）內。

不用麥克風的錄
●電子頭腦，自動錄音
無論聲音大小，均能忠實正確錄音，音質最美。
●錄音帶用完時，自動Pii告訴您該換音帶了，保證次次錄音成功。
●內藏享譽世界、專家們爭相採用的「超小型電子麥克風」
①感度最敏銳，連細微的鋼筆書寫聲，羽毛飄落聲，都錄得下來②音質之美，無與倫比③錄音音域廣闊④不怕強烈振動⑤超小型
●10 cm大型擴音器，音量大
●交直流兩用
電燈線、乾電池、蓄電池……均合適。

鴻毛細語，
清晰可聞……

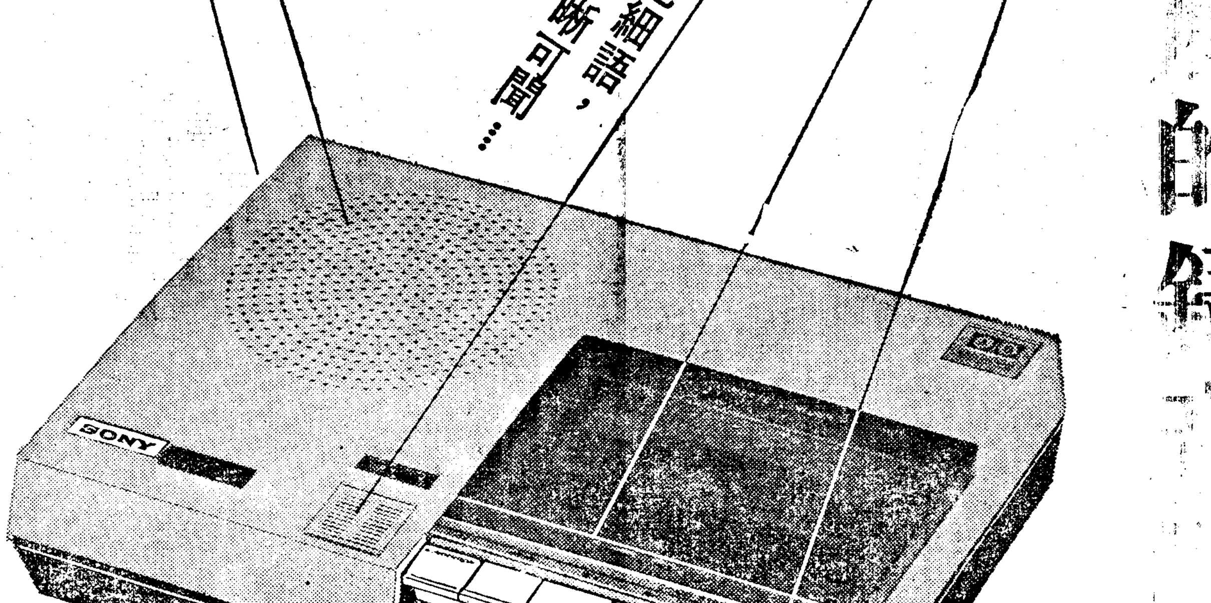

TC-80
不二價：4,100
●晶體的權威●音響的專家……

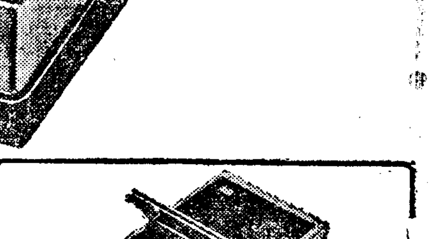

TC-110　不二價：4,500
新力電氣股份有限公司
總公司：台北市中山北路2段21號　電話：510667~9
台中分公司：台中市自由路2段61號　電話：92115
高雄分公司：高雄市五福四路51號之1　電話：559111

英國卜內門公司 TERYLENE ICI + 勤益紡織公司 GTM
55% TERYLENE 45% WOOL G.T.M.
最佳的保證
購買質地輕軟，永不走樣的西裝衣料，請認明(TERYLENE WOOL G.T.M.)布邊，這是西裝衣料最佳的保證。

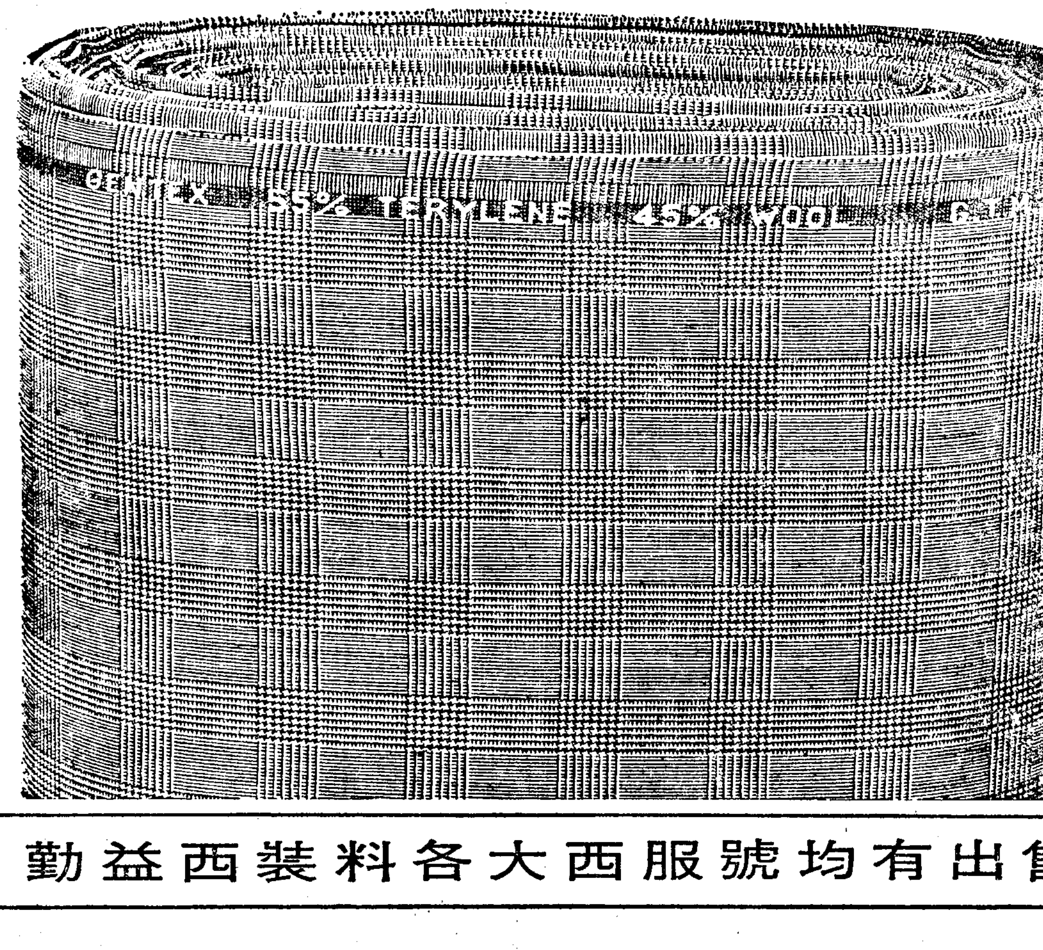

勤益西裝料各大西服號均有出售