內政部登記證內版台報字第一〇五號
中華郵政台字第二三六七號執照登記爲第二類新聞紙類
電報掛號六二六〇號　郵政劃撥三〇六九號

經濟日報
ECONOMIC DAILY NEWS

發行人　王惕吾
第臺陸肆號
今日出版大張一中　每月四十五元
社址：台北市[illegible]
編輯部：台北市[illegible]
印刷工廠：[illegible]
電話：發行人　社長　總經理　編輯部　採訪組　秘書室　財務處　發行組　廣告組　[illegible]

政府經貿機構
八月起
使用電腦處理業務

【本報訊】爲配合經濟建設，開拓國際市場，掌握貿易情況及有效調度生產設備，政府決定自本年八月份起，行政院所屬各部會業務中，[illegible]，正式開始以電腦處理業務。

行政院電子處理業務資料籌劃小組執行秘書[illegible]說，採用使用電腦處理業務的政府單位將包括行政院研究考核委員會、經濟部工業發展局、國際貿易局及證券管理委員會、外交部、教育部和僑委會。

他說，使用電腦處理業務的各政府單位，初步工作計劃是：

—經濟部工業發展局：㈠使用目的：分析各工廠資料，配合經建，開拓市場，有效調度生產設備，強化國防工業基礎。㈡電腦作業項目：初步選擇六千餘家金屬工業，就生產設備、員工動態、財務及營運狀況等，作深入調查分析。

—經濟部國際貿易局：㈠使用目的：掌握貿易情況及進出口廠商資料，以供輔導、調查及擬訂貿易之參考。㈡電腦作業項目：對①進出口產品規格、數量、市場，②廠商資金及存貨，③動員時物力整補計劃等三項目，加以調查、建檔、分析及運用。

—經濟部證券管理委員會：㈠使用目的：分析證券市場及股票經營價值，便利安排，促進資本證券化，證券大衆化。㈡電腦作業項目：①證券廠商財務營運及獲利能力分析，②發行指數分析，③處理消息交易。

—行政院研考會：[illegible]

—交通部：[illegible]

—外交部：[illegible]

—對國民所得、物價指數、[illegible]資料，以作爲改善人民生活，作爲政府施政的依據。

—對進出口貿易、觀光事業等數字資料，經常統計，以促進經濟發展。

—迅速統計國民[illegible]

[illegible]

亞洲開發中心
籌設農工業發展組織
會員國將簽支付同盟協定

【本報訊】亞洲開發中心秘書長[illegible]昨（二）日在台北舉行的亞洲國會議員聯合會第八屆理事會會議中說，亞洲開發中心現正研擬一項具體方案，設立一個亞洲支付同盟（Asian Payments Union），以促進亞洲各國的經濟發展。

[illegible]

進口小汽車
分兩部份　訂定限額
總數以不超過二千輛爲原則

【本報訊】據有關方面透露，關於進口小汽車問題，業經決定分兩部份，訂定進口限額，一爲一千五百CC至二千CC，另一種爲二千CC以上者，但總數以不超過二千輛爲原則，將於日內報請行政院核定。

【本報訊】經濟部長孫運璿，昨天下午五時卅分召集[illegible]

[illegible]

強颱歐加　不致登陸
暴風邊沿今上午掃過東北部地區

【本報訊】台灣省氣象局說，強烈颱風「歐加」將不在本島登陸，但其暴風邊沿，將於今日上午，掃過東北部地區。

[illegible]

輸美棉紡協定
增鞋面一項

【本報訊】中美兩國[illegible]

[illegible]

經社基金撥付
發展中心經費

【本報訊】行政院於二日舉行的院會中[illegible]

[illegible]

國內

△外交部昨天宣佈，[illegible]

△六十年度大專學生集訓，定今（三）日起分兩梯次入營，[illegible]

△台灣省政府計劃於[illegible]

△大專聯考從今天起，在全省六個考區同時舉行。

[illegible]

國外

△[illegible]

要聞選粹

貨車
引擎最可靠
承載力最強
雷鳥

1300cc
製造：裕隆汽車製造股份有限公司
總代理：國產汽車股份有限公司
技術供應：日產自動車株式會社

鈴木鋼琴
SUZUKI
SUZUKI

幸福的開始
- 鈴木鋼琴採用優異最高水準的獨特合金鋼琴線，琴音美妙。
- 鈴木鋼琴的木料，全部採用阿拉斯加最出色的實材，使美妙的琴音更具優美。
- 鈴木鋼琴產品優異、價格合理，歡迎參觀或索取說明書。

台灣總代理：[illegible]有限公司
台灣總經銷：台鈴有限公司
[illegible]

台北區合會儲蓄公司中山分公司開幕啓事

查本公司中山北路辦事處業經奉准升格爲中山分公司並奉財政部頒發台財錢（一）第一一一二號經濟部頒發北市建一新字第〇六四號執照在案謹訂於民國五十九年七月三日遷址台北市中山北路二段七十九號正式營業

特此公告

地址：台北市中山北路二段七十九號
電話：五四八四四一—五四八四四三

高效率・強馬力
大同
達馬
與美國西屋公司技術合作

各種馬達　½～10,000HP供應

您想增進科學知識嗎？
請訂閱學者、專家辦的
科學月刊（第七期出版了）
・各地有售　歡迎訂閱・
[illegible]

慶祝
中泉金屬工業股份有限公司開幕

■一流機器設備・嚴密品質管制■

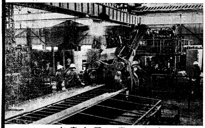

●產品：
紫銅管、青銅管、白銅管、紫銅棒、快削黃銅棒、紫銅帶、紫銅線、黃銅線、銅合金銲等高級銅製品。

●特點：
工廠設備・東南亞數第一
製作認眞・嚴格品質管制
產品優良・符合國際標準

中泉金屬工業股份有限公司
工廠：台北縣汐止鎮樟樹路六十號●辦事處：台北市南京西路四十號●電話：540134・549089

經銷商　裕原五金公司　台北市南京東路二段二一〇號　電話：五四二二七九・五四二一七九
聚美五金公司　台北市太原路一一九號　電話：五五五五四一・五四二七五八
敬賀