經濟日報
ECONOMIC DAILY NEWS

內政部登記證內版台報字第一〇五號
電報掛號六二六〇號
中華郵政台字第二二六七號執照登記爲第二類新聞紙類
郵政信箱三〇六九號
發行人　王惕吾
第壹零肆叁號
今日兩大張半　每月四十五元
社址　台北市[illegible]街一二四號
編輯部　台北市[illegible]街一二三號
印刷工廠　聯合報印刷廠承印
電話：

財政部原則決定
工業用鹽 下月起 十足配售

【本報訊】財政部爲謀充份供應工業用鹽，原則上決定自四月份開始起，對各用鹽工業十足配售，以利各業不受原料缺乏而影響生產及外銷的發展。

目前工業用鹽，政府配售百分之七十，其餘部份由各用鹽工業自行採購，近年來由於國內供應不足，打紛紛向國外進口。

財政部認爲該項辦法，是在國內鹽產不足時，爲減少業者自行進口運輸及外銷工業原料過程的煩瑣，而統一進口供應，並且原則上決定與原先的百分之七十，全部按單一價格供應，進口關稅亦將不按[illegible]方式附加，藉以減低生產成本，增強外銷競爭力量。

至於售價的計算及關稅的負擔，財政部正與有關機關在會商中，近期可望獲致確定。

國家行局呆賬 收回三十四億

【本報訊】財政部長李國鼎，昨（三）日在立法院答復立委[illegible]詢問時說，財政部[illegible]政府會決與有關單位訂定徵收呆賬辦法以後，現共收回呆賬三十四億元以上。

李國鼎部長說，政府除已公佈國家行局呆賬處理辦法，加以收進外，並由財政部訂定十數種辦法，防止呆帳並徵收呆賬。且各行局均有催收小組，每三月須向中央銀行及財政部報告一次，並嚴格審核貸款，以加強呆賬之催收。

關于獎勵投資條例中增列農業戶漁戶列爲獎勵對象，予以減免所得稅等獎勵，李部長說，現行獎勵投資條例對[illegible]以及具備獎勵條件[illegible]場所的營利事業，至于從事農林漁業之個人，政府將研擬其他方式予以獎勵。

李部長並說，財政部已成立銀行業務改進委員會，以改進銀行人員之工作效率及服務態度，同時，政府並已通過[illegible]條例，並正在研究如何將保險業所吸收之資金引導至正確的投資方面，以利經濟發展。

經合會決定平衡氯碱產銷
費驊在氯碱工業座談會表示 將研擬修改鹽業法令

【本報訊】經合會副主任委員費驊，秘書長發言：平衡氯碱產銷，將洽請經濟部會同深入研究，並擬大召開相關工業業者會商，以期協調組合，解決供需問題，對氯碱過剩問題，研判聯合工業的外銷需要。

費副主任委員曾秘書長，昨（三）日在經合會邀請的氯碱工業座談會上聽取各業界人士說明經營現況後，對於問題重要而作了前述的決定。

他在會中并就業者所提問題作了下述四點表示：

一、氯碱工業之現況及發展，併作多次檢討，並將邀行政院核計，以免重複投資，發展的範疇，而匯誠，氣不致生產過剩，能衡不足的均衡穩定發展。

二、鹽業法令規範如不能適應目前工業用鹽的情況，將專案洽請財政部予以研究，作適當的修改，并建議提先改進手續，如鹽關稅將建議比照貨物稅之分類辦法予以取消。

三、工業用鹽政策，將會同經濟部就需要數量加以檢討後，洽請財政部研究訂定管理等項，將促請財政部鹽政部門訂定配合計劃。

四、工業用鹽內陸運銷費用過高，將會商交通部，省政府等機關研究辦理（並與會業者在會中提出：台灣鐵路線路運價將高於台糖火車運價三倍，台糖火車運價又高於台灣省鐵路局運價三倍）。

昨日座談會爲經合會[illegible]

蕉貿會議 後天復會
我方積爭取香蕉輸日自由化

【本報訊】第十八次中日香蕉貿易會議，我方已同意日方要求，於本月六日下午三時正式復會。

台灣青果產銷聯營委員會昨（三）日接獲日本香蕉輸入組合來電：要求我方代表團儘於六日下午三時繼續舉行大會，恢復商談四—六月香蕉交易價格及規格問題。

日本香蕉輸入組合此一來電，是因爲我方代表團曾發電該組合，促該組合於本月三日以前，對我方所提交易價格及規格是否同意，應作[illegible]決定，並提出答覆。日本香蕉輸入組合方在二日召開理事會，決議授權日方代表團全權處理。日本代表團於昨日上午會後，要電要求我方於本月六日復會。

日本香蕉輸入組合昨日來電並決：此次蕉貿會議復會，日方將派五至六名代表來台，其名單由日方代表團團長[illegible]擔任，一行代表，分乘[illegible]航空公司班機於六日上午十時廿分抵台。

台灣青果聯營委員會經[illegible]蕉輸組合來電後，已立刻去電表示同意日方要求。

【本報訊】據國內青果業界權威人士表示：第十八次中日蕉貿會議定本月六日復會，不論此次會議對四至六月交易事項是否達成協議，我方對爭取中日香蕉貿易自由化的原則，仍將堅持不變。

該人士說：中日香蕉貿易會議談判所以曠日持久，和我方爭取中日香蕉貿易自由化，本來是兩回事，此次日代表團在商談四至六月交易事項時，所持的刁難態度，對我方促進中日香蕉貿易自由化的實現，只是一項刺激的因素。

他說：我方堅持自由化原則，其主要目的，在求台灣改善現行中日香蕉貿易的交易方式，廢除合蕉受日本香蕉輸入組合A[illegible]

該人士特別指出：IQ制度的取消，享有與日本進口中南美香蕉同等的待遇，[illegible]輸入業者，[illegible]，而日方對[illegible]所提合理價格，仍多方刁難；過去年[illegible]，冬三季台蕉輸出淡季，在日本大量進口中南美蕉下，台蕉的輸日，都更受組合的箝制，所以我方對促中日香蕉貿易自由化，實爲當務之急。

該業界權威人士[illegible]對記者說[illegible]以外，昨日在[illegible]日本香蕉輸入組合人員通電時，並以此意正告日本業者。

【美聯社東京三日電】日本香蕉輸入組合三日下午證實，它的代表團本週五將飛赴台北，以恢復舉行第十八次中日香蕉貿易會議。

該組合的職員們說，它的代表團係從最大努力，以協助解決有關台蕉輸往日本的四月至六月份配額的價格和品質規格問題。

中韓經合會議 明天揭幕
我國代表團今赴漢城

【中央社漢城三日專電】第五屆中韓部長級經濟合作會議，將自本月五日至十三日在漢城舉行。

中華民國代表團團長經濟部長孫運璿外，將於[illegible]乘[illegible]班機離台北飛抵漢城，孫運璿將於八日晚上自台北飛漢城。

大韓民國代表團將由國際經濟計劃院院長金鶴烈率領。

中韓兩國代表團將於五日上午在經濟計劃院舉行首次會議，然後，代表團將於五日下午、六日上午與七日上午分三組討論與經濟合作，促進貿易及技術合作有關的事務。全體代表部參加七日下午的會議。

這次部長級經濟合作會議的揭幕儀式，定於九日下午二時舉行。兩國首席代表將於儀式中發表演說。

自十日開始，與會代表們將以三天的時間參觀浦項及韓國南部的科學研究機構與工業設施。

孫運璿部長率領的中國代表團將分別向韓國總理丁一權，經濟計劃院長金鶴烈，外長崔圭夏及商工部長李洛善作禮貌性的拜會。

中華民國駐韓大使館將於九日傍晚在大使館舉行酒會，招待兩國代表團。韓國總理丁一權也將於當晚以晚宴款待兩國代表團。

經濟部長孫運璿將接受由丁一權總理代表韓國政府頒贈的一級修交勳章。

部長級經濟合作會議的閉幕儀式，將於十三日下午舉行，儀式後將舉行記者會。

中華民國代表團定三月十四日離漢城。

【本報訊】我國出席第五屆中韓經濟合作會議代表團團員，今天下午將由台北搭機前往漢城，出席自明（五）日起由雙方代表團舉行的分組會議，經濟部長孫運璿團長，則定於八日赴韓，參加會議的揭幕儀式。

今天啓程的我國代表團，計有團員鄭振英、沈觀泰、陳世昌、武冠雄、胡新南、齊世基、[illegible]、石振玉，另有代表團秘書程敬國，顧問張家濟、謝森芳、武濟[illegible]等。

大同 Tatung
重電站
服務項目：各型馬達、磁鐵、機械、銅、密型冷氣、變壓器、電容器、受配電設備、電線開關、電動工具。

總公司	中山北路三段22號	519211
中壢站	延平路559號	3718
台中站	中正路301號	92778
嘉義站	民族路714號	
台南站	永福路102號	21856
高雄站	中正四路156號	233512

電鍋對插
吳宗元仿造 俞氏牌
「指示灯」侵害專利權益蒙台北地方法院58年自字第265號「判處有期徒刑四月」爲恐各界不明受騙嗣後敬請認明俞氏牌商標特此啓事
俞氏電器公司　總經理　俞桂叡
台北三重市重新路一段七十號　TEL：972000　974000

UL
Hard Drawn Steel Wire
原料：進口：日本八幡製鐵線材
友力工業股份有限公司
工廠：沙止鎮江北路35號　TEL：216
連絡處：台北市[illegible]路54號　TEL. 543366, 555320

架鋼管鋼
TSC 鋼達
鋼達工業公司
台北市武昌街二段七十二號二樓大樓
電話：362232・362276號

顧惠請敬　市應期近　質品證保　新最備設
泥水大信
信大石礦水泥股份有限公司　廠址：蘇澳南新城
總公司：台北市寶慶路卅九號　電話：23710・376368號

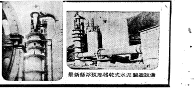
最新懸浮預熱器乾式水泥製造設備

安全、簡便、經濟及科學化的資料處理
富士縮影系統器材

縮影，就是科學管理和運用檔案資料的最新方法。利用**富士縮影系統器材**（Fuji Microfilming Systems），將珍貴資料製成縮影軟片，可避免水火和鼠虫之災害，永久安全保留其利用價值，而且能在短時間內製作大量拷貝，機動操作，快速準確。節省空間，管理簡便，實徹底解決了使用檔案的困擾！

富士 FUJI FILM
FUJI MICROFILMING SYSTEMS
總代理：恆昶貿易有限公司
台北市吉林路20號　電話：571166（五線）

山盟海誓，永伴有情人

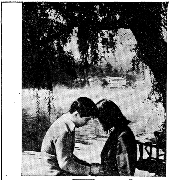

TC-106 自動錄音控制 三速度、錄音時間長 NT$. 5,600
TC-18 袖珍型 永久磁鐵自動式喇叭 NT$. 2,680
TC-12 双音路 郊遊旅行最佳良伴 NT$. 2,480
TC-505 二速度 攜帶方便學習良伴 NT$. 6,100

在山之巔、在海之涯，有山籟、有海濤，更有雄壯的豪言，以及溫柔的蜜語。多麼美麗的春之旋律！難道您忍心讓它雲消霧散？當然不！那麼，請讓SONY把它永遠地錄下來吧！
因爲晶體專家、音響權威SONY錄音機，攜帶方便、操作簡單，春蕾燕語，共收並容，而且能夠純眞地再播原音。

新力牌 SONY
東正堂電氣股份有限公司
總公司：台北市中山北路二段21號　電話：510667~9
台中分公司：台中市自由路二段61號　電話：92115
高雄分公司：高雄市五福四路51號之1　電話：559111