經濟日報
ECONOMIC DAILY NEWS
發行人王惕吾
中華郵政台字第二三六七號執照登記為第二類新聞紙　郵政信箱三〇〇九號
電報掛號六二五〇號
今日兩大張　每份新台幣一元　外埠每月連郵費六元六角　每份一元二角
地址：台北市松江路三四二號　電話：五一三三一一
社長王惕吾　發行人王惕吾　總經理王惕吾　總編輯王惕吾
編輯部　三一三三一一　經理部　三一三三一一　廣告部　三一三三一一
內政部登記證內版台誌字第一〇四號

我國合板技術向東南亞輸出

投資審議會核准李長榮公司與星廠商技術合作

【本報訊】我國合板技術將外銷東南亞地區。

經濟部投資審議委員會昨日核准李長榮化學工業股份有限公司與星加坡商南方木業公司技術合作生產合板，以合板及木材製品外銷。

據悉，李長榮化學工業股份有限公司為生產合板之專業廠商，南方木業公司則為星加坡最大合板廠，雙方合作生產合板，以合板及木材製品外銷，為我國合板技術外銷東南亞地區之首例。

可望近期內達成協議

經濟部表示，我國合板業者為開拓外銷市場，並配合政府南向政策，積極尋求與東南亞國家合作機會，雙方可望近期內達成協議。

投資審議委員會昨日核准李長榮木業公司與星加坡南方木業公司技術合作生產合板，合板外銷，為期三年，自開始商業生產日起算。

此外，投資審議委員會昨日也核准華豐企業股份有限公司與星加坡南方木業公司技術合作生產合板，合板外銷，為期三年，自開始商業生產日起算。

印尼經濟訪問團今與中信局人員座談

商討展開直接貿易途徑

【本報訊】印尼經濟訪問團一行十人，將於今日下午二時，與中國信託商業銀行總經理辦公室人員舉行座談，商討兩國貿易直接往來途徑。

該團團長為印尼國會第四副議長田木印，團員包括印尼國會議員、財經官員及工商界人士。

座談會由中信局副總經理趙耀東主持，雙方將就兩國貿易直接往來途徑，交換意見。

永豐餘紙廠擴充製銅版紙設備

將印刷作業加工拓展外銷

【本報訊】永豐餘造紙廠為因應國內外印刷業者對銅版紙需求殷切，決定擴充製銅版紙設備，以拓展外銷市場。

永豐餘造紙廠表示，該廠目前已有一部製銅版紙機，每月產量約一千噸，為因應客戶需求，決定再增加一部製銅版紙機，每月產量約一千噸，預計今年五月開始試車，六月正式生產，以供應遠東機器廠生產之機器，國內外印刷業者使用。

永豐餘造紙廠為國內最大製銅版紙廠商，該廠除了在新竹有製銅版紙廠外，並在印尼設有製銅版紙廠，每月產量約一千噸。

尼印等國向我洽購鋼品

【本報訊】印尼、菲律賓、泰國、馬來西亞等國鋼材廠商，最近一反向我方之冷淡態度，一改過去以來，不願與我國鋼材廠商交易之態度，紛紛主動與我國鋼材廠商洽購鋼品。

據悉，印尼、菲律賓、泰國、馬來西亞等國鋼材廠商，最近一反向我方之冷淡態度，一改過去以來，不願與我國鋼材廠商交易之態度，紛紛主動與我國鋼材廠商洽購鋼品。

【本報訊】印尼一家鋼鐵公司最近向我國鋼材廠商洽購鋼品，其中包括一千噸（公美國鋼筋及毛頭鋼筋兩項，一千噸，公美國鋼筋一千噸，公毛頭鋼筋一千噸。

【本報訊】印尼貿易公司最近向我國鋼材廠商洽購鋼品，其中包括一千噸（公美國鋼筋一千噸，公毛頭鋼筋一千噸。

【本報訊】菲律賓一家鋼鐵公司最近向我國鋼材廠商洽購鋼品，其中包括一千噸（公美國鋼筋一千噸，公毛頭鋼筋一千噸。

【本報訊】泰國一家鋼鐵公司最近向我國鋼材廠商洽購鋼品，其中包括一千噸（公美國鋼筋一千噸，公毛頭鋼筋一千噸。

【本報訊】馬來西亞一家鋼鐵公司最近向我國鋼材廠商洽購鋼品，其中包括一千噸（公美國鋼筋一千噸，公毛頭鋼筋一千噸。

韓國決定今年向我購買廿萬噸米

【本報訊】據有關方面透露，韓國為彌補糧食不足，今年度決定向我國購買廿萬噸米。

韓國今年度決定向我國購買廿萬噸米，除了今年度決定向我國購買廿萬噸米外，韓國今年度亦將向我國購買廿萬噸米。

有關方面表示，自一九八七年七月至一九八八年六月，韓國今年度決定向我國購買廿萬噸米。

政府考慮取銷煤礦牌價

擬設一元化機構 有效調節燃煤產銷

【本報訊】統一煤組設二元化的煤業機構，其中一或指定現有金融機構，調整燃煤產銷，並考慮取銷牌價制度，及推行有效調節燃煤的措施。

政府為使煤礦業能在合理利潤下生產，增產四廿五萬噸自產煤，使今後煤礦貸款及繼續，惟在檢討中，今後必然繼續貸款，但並非全數貸款，而是有選擇的貸款，即對國內煤礦生產成本較高，而且無法降低者，不再貸款，而對成本較低，有發展潛力者，繼續貸款。

二、今後煤礦貸款，將採取下列措施：

一、今後煤礦貸款，將採取下列措施：

二、今後煤礦貸款，將採取下列措施：

三、今後煤礦貸款，將採取下列措施：

四、今後煤礦貸款，將採取下列措施：

五、今後煤礦貸款，將採取下列措施：

農林廳發展東部新茶區

【中央社花蓮卅三日電】台灣省農林廳日前著手更新東部茶園，並將東部地區發展為新茶區。

農林廳說：本省東部地區，近年來頗有發展潛力，生長情況良好，產量逐年增加，品質亦頗優良。

今後應有計劃逐年更新，使成為新茶區，有計劃的改種，加強推廣栽培技術，以期達成良好的更新茶園。

台灣省特種汽車客運商業同業公會聯合會 啟事

台北市國稅局第二科

經濟部國際貿易局公告

台灣省特種汽車客運商業同業公會聯合會 啟事

台北市國稅局第二科

晝夜不停30天20000公里連續行駛

三陽商業車載重越過了陽明山

蘇花公路、橫貫公路……

■創造了奇蹟
以空車越過陽明山、蘇花公路和橫貫公路，實在是不值得報導的。
三陽商業車不僅載負著600至1000公斤的重物且經三天三夜連續行駛後接連登上陽明山越過蘇花公路和橫貫公路，這種世界首創的嚴酷試驗，即使外國的汽車製造廠家亦不敢輕易的嘗試。

■奇妙的引擎
六部三陽商業車在過去連續十天的7500公里行程中歷經台灣最危險的路，最斜的坡，最壞的路面、橫貫公路文山至大禹嶺間，全省最長最陡的坡道，三陽商業車僅需使用2～3檔就能輕易登上。
三陽商業車奇妙的引擎其強大之馬力足與1000c.c.級之汽車相匹敵。

■聽聽試車員的感想
部份曾經車通過蘇花公路和橫貫公路對外招聘之臨時試車員，均感駕駛三陽商業車越過陽明山，蘇花公路和橫貫公路時和駕駛大卡車並無不同的感覺，其舒適性與靈活性均遠較大型汽車為佳。

最高速度100公里/時 平面載貨台長1835公厘寬1211公厘

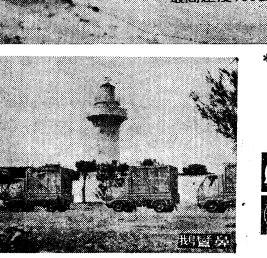

＊從此國人進入汽車時代＊

三陽商業車

三陽工業股份有限公司
本田技研工業株式会社 技術合作
總代銷：豐達汽車股份有限公司
地址：台北市南京東路三段105號
電話：511719・511723・511817

間接加熱
沒有鍋粑最好吃
自動煮飯
大同

撥請報本閱訂
362707話電