中華民國五十七年十二月十七日　星期二　經濟日報　農曆戊申年十月二十八日　第一版　•要聞•

經濟日報
中華郵政台字第二三六七號執照登記為第二類新聞紙類　郵政信箱三〇六九號
內政部登記證內版台報字第一〇五號
電報掛號六二六〇號
ECONOMIC DAILY NEWS
發行人 王惕吾
第零陸零肆號
零售每份一元二角　今日兩大張半　每月卅六元
社址：北市北台眉街一四二號
編輯部：北市北台眉街一四二號
郵政劃撥第一三三六號
印刷廠：承德印報合作社
電話：發行人室 九〇五二六〇
總經理室 一六三八六〇
秘書室 八三八六〇
發行部 七〇七二六〇
編輯部 轉機總二一三三
採訪組 三四五二六〇

今後四年 將建國宅廿萬戶

台北地區第一優先

【本報訊】第五期四年經建計劃期中，政府有關機關決定推動建造十九萬七千二百戶國民住宅，以適應人口增加及改善居住生活的急迫需要。

根據這項計劃，四年總投資需要初步估計為新台幣一百四十五億餘元，依每公頃八十七戶容約四百人計算，共需建地三千五百公頃。

該計劃，預計五十八年與趕三萬六千三百戶，五十九年四萬四千四百戶，六十年三萬三千五百戶，六十一年六萬三千戶，平均每戶造價約為新台幣七萬五千元，在台灣地區全面興建，以都市為優先。而台北地區列為第一優先。

根據國際間統計，平均每千人每年需增添住宅十戶，則目前台灣地區人口以一千三百卅萬人計算，需逐年增添十三萬三千戶，加以人口增加需增添三千戶，合共每年需增添十三萬六千戶，而我國每年增建住宅遠在這一數目之下，故住宅供需至為緊張，但限於財力，僅能作前述數量之增加。

計劃中估測，到民國六十一年時，人口將增至一千五百萬，屆時都市人口將由目前的百分之五十五而增為百分之六十八，鄉村人口則相對的由四十五減為四十二，因此，重，故興建住宅的都市列為優先。

當局為穩定物價 擬設長期性機構

【本報訊】行政院一就蔬菜，豬肉，建材，至本年底為止。

行政院最近曾就物價問題，加以研討，擬自明年起，設立一個長期專門機構，從事物價調查研究，並提出平抑辦法，經行政院核定後實施，以物價穩定，並在今年底前將經濟部物價小組撤銷。

行政院前為平抑物價，於本年七月廿九日決定由經濟部成立「物價小組」，聘請專家代表參加，俾能根據預測的結果，分別由各該部會配合措施，以發生穩定效果。

非急用機械類 韓擬提高關稅

【本報漢城航訊】韓國政府考慮對不急用機械類和其附屬品的關稅率予以提高，以促進機器國產化。

據有關方面可靠消息說：目前考慮中的決定，如果照這樣新關稅率，汽車、電視機等完整品為百分之一百五十，零完整品為百分之一二〇，附屬品為百分之一〇〇，但關稅。

只有產業設施用機械類的完整品課百分之七〇，半完整品百分之五〇，附屬品百分之三〇，如果照這樣決定，則機械類的關稅率將從百分之十提高至百分之一百五十。據說：目前韓國政府將依照此方針調整

日方違約停開購蕉信狀 我業者盼政府出面交涉 中日蕉貿會議今天復會

【本報訊】由於日本香蕉輸入組合迄今仍未開來十二月份的購蕉信用狀，導致台灣蕉即將中斷出口，我青果業界決定建議政府主管當局循外交途徑交涉，希望日本政府轉知組合遵照雙方協議，迅速開發信用狀，以維中日香蕉貿易的進行。

青果業者說：自從第十三次中日香蕉貿易會議開會後，第一次會議，主要是檢討過去區域合作項目進行的情形，進而擴展到通方面的公路、鐵路、河道、海運等相互配合，並交換發展計劃。農業方面，有稻米、茶葉、橡膠、椰鋼鐵等種類。貿易方面，決定先求區域內合作產銷。工業方面物資交流暢通後，再進行研究合作的項目，計有紙、紙漿、

藥品器材 當局擬統一採購 儘量採購國產品

【本報訊】內政部次長季源溥昨天在立法院預算、內政兩委員會聯席會議中說，政府將建立藥品器材統一採購計劃，以供應各衛生機構所需之藥品及衛生器材。

季源溥次長說，藥品器材統一採購計劃完成後，內政部衛生主管單位將儘量採購台灣藥廠之產品，減少向國外訂購，以獎勵國內藥品及衛生器材製造業。

季次長說，內政部藥品供應處目前儲藥量達二億多元，今後自將繼續充實藥品儲存量，以資適應。

內政部藥品供應處長吳建華說，該處藥品及衛生器材之售價，低于一般市價，且在藥價波動時，可將多餘藥品售出，以平抑價格。該處並將于明年度成立藥品儲備部，並簡化訂購手續，並對公保與勞保供應醫療藥品。

吳建華處長說，內政部藥品供應處為扶植國內藥廠，現經由該處代銷之廠商，共有四十八家，凡由其經銷之藥品，均經過嚴格抽樣化驗。同時，該處製造部，並根據藥典，製造其他各藥廠不願生產，而為各衛生機構所需要之藥品。

他說，藥品供應處並加強改良藥品化驗設備，對國外購進之藥品，抽樣化驗，絕對保證其品質。

吳處長並說，該處將與於酒公賣局及其他機構合作，增加生產酒精，及其他各種藥品。

促成農工產品區域合作

李國鼎說：亞洲國家經濟合作，將有更大發展

本屆亞經部長會議重大收穫

【本報訊】經濟部長李國鼎說：亞經會第三屆部長級會議後，已促成農工產品區域內的合作。這次合作，是土耳其，巴基斯坦與伊朗合作發展石油化學工業。為印度、錫蘭、馬來西亞、新加坡、印尼、泰國、菲律賓等七國，成立椰子產品的亞洲共同市場。

李國鼎是於本月十日赴曼谷出席亞經會第三屆部長級會議後，於昨日下午五時返回台北，他說：在過去兩屆的亞經會部長級會議中，曾經推動實現若干計劃，如亞洲開發行的設立，即是亞經會部長級會議所促成的。這次會議又促成區域內的農工業合作，實在是一件值得可喜的事，相信亞洲國家將來在經濟合作方面，更有很大的前途。

李國鼎說：這次的會議中決定分區合作的項目，計有：①交通方面的公路、鐵路、河道、海運等相互配合，進行研究合作的項目，計有紙、紙漿、

遷建擴建國際機場之議 世銀同意撥款進行研究

【本報訊】擴建台灣地區的國際機場，世界銀行同意撥款進行研究分析，將來興建亦允根據計劃提供貸款。

有關機關表示：在北部新的國際機場遷建完成前，松山國際機場仍需啓用。

該機關稱：擬議中新遷建的國際機場亦將為泛洋性的，同時，高雄小港機場，也在考慮中，擴建一萬二千呎長度的跑道，作為台灣第二個泛洋性的機場，至於是否有此必要，世界銀行同意撥款就我國各方情形加以全面研究分析後，再作決定。

世界銀行對這項資助極為熱心，主要是協助我國經濟開發及促進觀光事業的發展。

日本自明年起 簡化進口手續

【中央社東京十六日時事電】日本政府決定在十七日的內閣會議上，修正進口貿易管理令——簡化進口手續，並定自明年一月一日起實施。

修正要點如次：①無須繳納進口保證金的金額限度由一千日元，提高到五千日元，因此百分之一的担保物資，在五十萬日元以下者，無須保證金。②自備外匯進口無須經過核貸的限度，由三萬六千日元，提高到七萬二千日元。又免費商品樣品及宣傳用物品進口，無須經過核准的限度，由十八萬日元，提高到三十六萬日元。

谷正綱提五項原則 制訂全球反共戰略

【本報訊】經濟部長李國鼎說：亞經會第三屆部長級會議，已促成六日在世界反共聯盟去擊敗一個分裂的共第二屆會議的開幕典禮中致詞時提出五項原則，呼籲制訂全球的共同力量與聯合行性的、爭取自由勝利的、反擊國際共黨的統一戰略方針，以任何侵略，每一地區便目由力量能夠互相都應該建立區域性集配合，彼此呼應，在體安全組織，粉碎一致的行動計劃上去擊破的陰謀敵人個別擊破敵人。

這五項原則是：

△世界反共聯盟理事會主席谷正綱，十個國結的自由世界，弱歐人的士氣和力量，增加敵人的內在危機，以保證必要時進行軍事作戰的勝利。

△越南總統阮文紹十六日在世界反共聯盟第二屆大會開幕式的演講中說，越南對和平解決越戰的方案，將提出三項條件：

——共黨必須停止對越南的各種方式的活動。

——共黨必須與越南政府直接談判，以解決任何與越南有關的問題。

——越南將永不接受在其領域內的任何共黨組織。（合衆國際社）

△西貢美軍發言人，埔寨邊界的越共軍隊。這是自從停止轟炸北越以來最大的攻擊。

自從十一日以來，大約已有一百萬公斤的炸彈投到疑為共黨軍隊的集中地區。（德通社）

美機大舉轟炸柬邊越共

【中央社東京十六日時事電】日本政府

內爭自由運動的發展，念，而在此基礎上清早日崩潰。

除一切姑息主義與苟安政策的錯誤。（中央社）

第五、必須永遠確保自由必勝的堅定信

阮文紹 提和平三條件

△越南總統阮文紹十六日在世界反共聯盟第二屆大會開幕式的演講中說，越南對和平解決越戰的方案，將提出三項條件：

——共黨必須停止對越南的各種方式的活動。

——共黨必須與越南政府直接談判，以解決任何與越南有關的問題。

——越南將永不接受在其領域內的任何共黨組織。（合衆國際社）

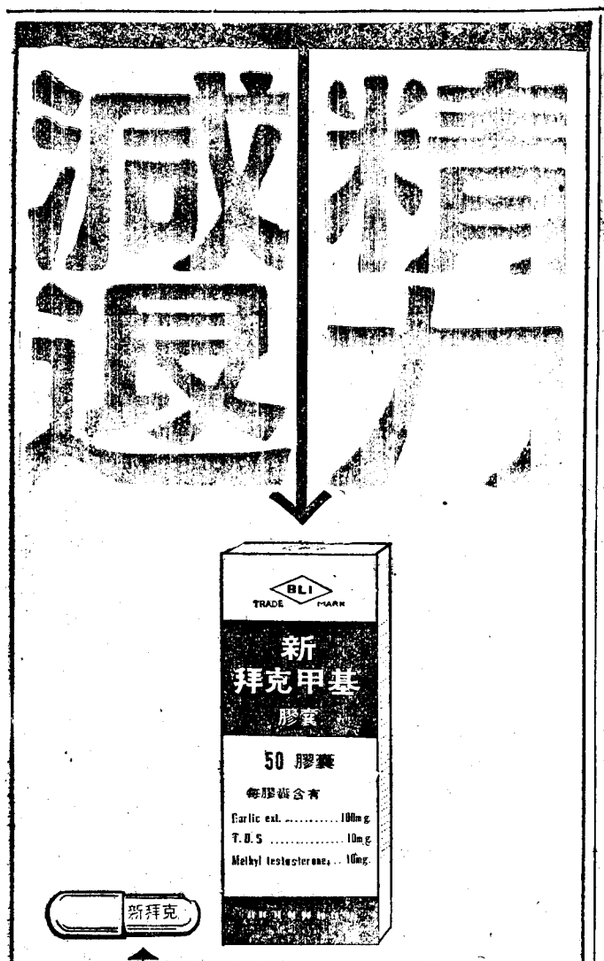

請認明膠囊上印有"新拜克"

功效：
男子更年期障碍、精力減退、神經痛、頭暈、記憶力減退、耳鳴、睾丸內分泌障碍。

贈送：每個空盒附送一付精美鑰匙包（內附鞋拔）

衛藥字第11620號　北縣衛四字第8255號

敬請建築界注意
美國最新產品神珍型自動開關門器
小巧美觀 新顫體型

樂達牌
現貨供應，特價三七〇元
台灣總經銷
國鑫行 台北市承德路57巷二號4之2樓
TEL.557963.558111
台北郵政信箱12176號

一台抵三台
水熱倍2生產能
鋅鍍融熱
久只2耐可只一
售均衛氣化漆·材建·電水性衛地各省會
時間5分鐘 煤氣省3倍 熱水多3倍 防銹強2倍
中央標準局專利 第2038號
號五六二路三華中市雄高 品出營榮行用通

SINSEI VERMICULITE
日名ヒルイジ
新生熱研工業株式會社技術合作
金色•白色•各色具全•大量供應
輕量骨材•耐火斷熱
保温保冷•遮音吸音
防止結露•X線阻斷
用途：建築用蛭石混凝土、蛭石膠漿、耐火被覆、充填、美裝壁材、温水保温、冷凍釀造保冷恒温、窯業、化工、農園藝、土壤改良等。
三榮建材工業股份有限公司
台北市長安西路84號　電話：543150
台北市長春路86巷17號　546151 519564

...發請報本閱訂
62707話電

ORIENT OVERSEAS LINE
新開 中南美／東南非 客貨運環球航線
高速貨運，迅速可靠
客位舒適，豪華享受
（中國有史以來，最大遠洋客輪，可容頭等旅客二百位，全部空氣調節，歡迎巴西移民搭乘）
首航：東方麗華輪 m.v. ORIENTAL RIO
基隆一月十一日　高雄一月十四日
五十八年二月起按月定期輪：
東方友華輪 s.s. ORIENTAL AMIGA
東方翠華輪 m.v. ORIENTAL ESMERALDA
■舊金山 ■洛杉磯 ■聖地牙哥 ■巴拿馬
■拉瓜伊拉（委內瑞拉） ■里約熱內盧（巴西） ■聖多斯（巴西） ■德本（南非） ■蒙巴薩（東非）
（依貨載數量，可加開至聖瑞，加勒比海港，布宜諾斯艾里斯，勞倫索馬凱，達雅撒蘭等港。）
中國航運公司 台北市許昌街四十二號三樓　電話：二〇五七六～八
客運訂座：中國旅行社 台北市南京東路一段四十六～A號　電話：五五五九三三

台北市政府工務局標購材料公告

中華民國五十七年十二月十五日
57.12.15.曾局材字第8229號

物料名稱	規範	登記時間	登記地址	開標時間及地點	押標金	備註
PE絕緣PVC被覆市內對型自持電話電纜六千公尺	另詳規範 1.2㎜×10P	十二月廿日上午十時前	台北市長安東路二段一二三號五樓	十二月廿日上午十時在上址開標	不低於報價總價五%	限甲級電話電纜製造廠，持有製交公家機構實績證明，廠內並有試驗設備者參加。

凡持有工廠登記證公營事業機構承辦材料廠商登記證或營業登記證及納稅卡有意投標者請攜帶各項證件及印鑑來指定地址辦理登記領取標單。

台北市政府工務局採購處公告

中購發四（57）字第745264號
中華民國57年12月17日

一、本處受委託標購下列物資：

案號	物資名稱	來源地區	開標日期	發售標單日期	經辦科
GF4A-31570-M	7-TON, 4×2 HEAVY DUTY TRUCK	海外自由國家	58年元月24日上午十時	十二月十七日	第四科
(S) GF4D-32688 (M)	WILLIS TYPE L (OR APPROVED EQUAL) ROTARY CHOKE ASSEMBLY, ECT.	美國	五十八年元月廿三日上午十時	同右	同右
(S) GF4D-32670 (M)	RUBBER COVERED CONVEYOR BELT	海外自由國家	58年元月24日上午十時	同右	同右
GF3D-32174-1	教育電視設備	美國，歐洲自由地區	58年元月24日上午十時	同右	第三科
IB2B-0032 (C)	養護軌道設備（鐵路公路兩用車）	世銀會員國及瑞士	58年2月20日上午十時	同右	第二科

二、凡持有承辦材料廠商登記證及最近一期納稅證明卡有意參加投標之廠商請，上列日期前來本市武昌街一段四十九號購領標單按規定依期投標。

三、本處GF4F-31957標購臥式三相分離器一案，前經刊登十一月廿七日新生、中華兩報公告招標在案，本案標單規範表第二頁第七行1¼"UNION……應為1½"UNION……應更正。

以優越性能享譽全球的
三菱柴油汽車
零件充足，另有特種規格，說明書函索即寄。

三菱牌柴油引擎總成• 各種規格齊全
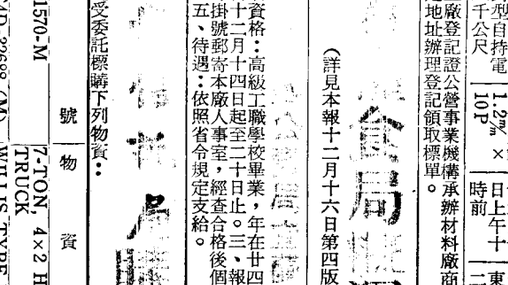
JUPITER 載重：4噸

乘客：24人座位40人座位60人座位
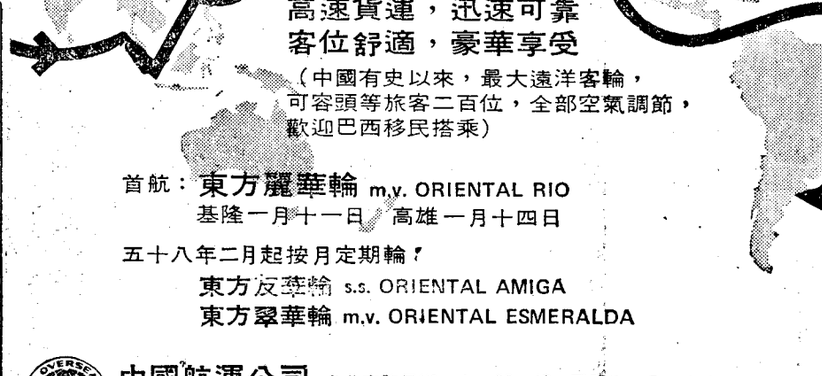
FUSO 載重：7噸
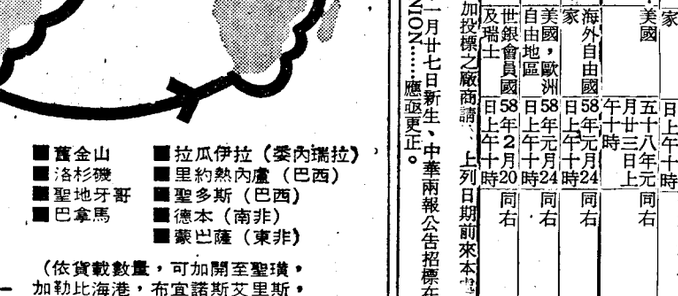
FUSO 載重：4.5噸
三菱重工業株式會社
地址：台北市延平南路5號　TEL. 27280. 31106. 30969
零件部 服務工廠 裕益汽車實業公司
地址：泰山鄉貴子村下坡角5-6號　TEL. 97-7389. 97-7839
連絡處
桃園鎮鎮南街13號　TEL.1256
台南市南門路5號　TEL.23268
羅東鎮中正路69號　TEL.205
台中市復興路2段216號　TEL.7816
高雄市建國二路92號　TEL.21201