民國37年創刊
第26587號
Mandarin Daily News
中華民國111年2月25日／星期五
農曆壬寅年正月二十五日

國語日報

胡適

財團法人國語日報社發行
董事長兼社長/孫慶國
社址/10078臺北市中正區福州街2號
網址http://www.mdnkids.com
訂報 (02)2341-2448
總機 (02)2392-1133

真菌、細菌的恩怨情仇
亦敵亦友 細菌是殺手也是幫手 6版
大風吹 吹洋蔥
小作家遊恆春 體認落山風、農特產 8版
揭長笛身世之謎
屬古老樂器 歷史、神話可見笛蹤 11版

9 771681 708707
今日特價
10元

俄羅斯入侵 烏克蘭多城市遭轟炸

吳啟綜、阮筱琪、沈育如／綜合報導

俄羅斯昨天正式對烏克蘭展開全面軍事行動，包括烏克蘭首都基輔、第二大城哈爾科夫、第三大城聶伯城等多個城市，都遭到俄國巡弋飛彈攻擊和炮擊，民眾紛紛逃到地鐵站避難。烏克蘭總統澤倫斯基除了緊急宣布戒嚴，也宣布與俄羅斯斷交；聯合國安理會對烏俄危機召開緊急會議，會後，祕書長古特瑞斯向俄羅斯總統蒲亭喊話：「看在人道的分上，別讓歐洲爆發本世紀開始以來最慘烈的戰爭。」

外電報導俄軍裝甲車輛已從克里米亞等方向開入烏克蘭，傳出烏國境內有數百人傷亡，烏克蘭軍隊宣稱，已在烏東接近叛軍地盤區域，擊落五架俄羅斯戰機和一架直升機。俄國國防部表示，烏克蘭防空系統已遭摧毀，無法發揮作用；俄國戰機和飛彈執行精準打擊軍事目標，不會造成平民傷亡。

俄羅斯入侵烏克蘭，包括美國、俄羅斯、亞洲等國家和地區股市重挫。美國總統拜登和烏克蘭總統澤倫斯基通話，譴責俄羅斯軍隊無端且無理襲擊；拜登表示，二十五日將與七大工業國集團領袖開會，美國會與盟國、合作夥伴對俄羅斯實施嚴厲制裁，也將援助烏克蘭。

教育部表示，臺灣有十二人在烏克蘭留學，其中三人已返臺，其他人仍留在當地，駐俄教育組已聯繫留學生。

政大國際關係研究中心研究員嚴震生分析指出，二〇一八年蒲亭曾對外宣告，禁止前蘇聯的烏克蘭和喬治亞加入北約，避免美俄在歐洲勢力範圍喪失緩衝帶，威脅俄羅斯的安全。烏克蘭執意加入北約，俄羅斯展開軍事行動，就是對北約或西方干預勢力的反彈。

至於中國在國際上的角色，嚴震生說，中國向來對外主張「主權領土完整的重要」及「不干預他國內政」，俄羅斯既是中國聯合以制美的盟友，中國又要維持烏克蘭主權完整，事實上地位很尷尬。

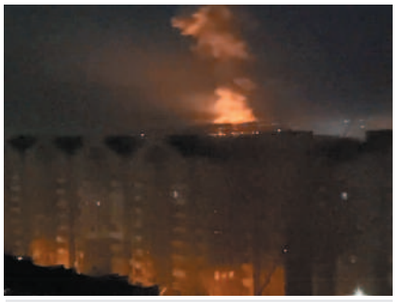

◀▲俄羅斯軍隊昨天對烏克蘭發動攻擊，烏克蘭已有多個城市遭到轟炸。上圖為從首都基輔聶伯河附近，可以看見爆炸火焰；左圖為位於烏克蘭馬里烏波爾的雷達等軍事設備，受到嚴重毀損。

文／何靜茹　圖／美聯社