民國37年創刊
第23951號
Mandarin Daily News
中華民國103年11月30日／星期日
農曆甲午年十月初九

國語日報

財團法人國語日報社發行
董事長/林昭賢　社長/張學喜
社址/10078臺北市中正區福州街2號
網址http://www.mdnkids.com
訂報專線 (02)2341-2448
漏送投訴 (02)2321-6765

教團盼成就學生
少行政干預　尊重專業　2版
牧笛獎得獎作品講評
題材點子亮、文字有味　7版
基改飼料豆 食不安心
家長把關 守護孩子健康　12版

今日特價
10元

縣市長選舉綠大藍小 政治板塊翻轉

民進黨13席 國民黨6席 無黨籍3席 執政黨慘敗江揆請辭

林人芳／臺北報導

臺灣選舉史上最大規模的九合一地方選舉，結果昨天揭曉，原本擁有十五個執政縣市的中國國民黨，在縣市長選舉中，面臨史上最大慘敗；不僅六都只保住新北市，連過去藍綠分野的濁水溪防線，也一舉被衝破，形成「綠大藍小」的政治板塊。行政院長江宜樺、國民黨祕書長曾永權為此請辭下臺。

二十二縣市長中，國民黨贏得新北市、新竹縣、苗栗縣、南投縣、臺東縣及連江縣；民進黨贏得十三縣市，比一九九六年時多一縣市；無黨籍贏得臺北市、花蓮縣及金門縣。

面對地方選舉大敗，江宜樺昨晚向馬英九總統請辭獲准。江宜樺表示，這次選舉結果，顯示政府整體施政未獲民眾肯定，而人民的聲音也透過選票清楚表達出來，他為負起政治責任，決定請辭。

對於藍綠執政縣市板塊逆轉，臺大政治系教授葛永光說，中央政府和國民黨都要徹底檢討，這次的挫敗不是個人問題，而是馬政府重大政策失誤，讓軍公教在內的藍軍基本盤瓦解，加上青年高失業率、低薪等因素，都已顯示在選票上。

臺大政治系名譽教授張麟徵也說，這次政治板塊變動，勢必會牽動未來政治局勢，「後馬英九時代」政策推動勢必更困難；黨內追究中央執政無能聲浪，也會隨之而起，勢必讓馬政府面臨內憂外患的情勢。

葛永光說，這次選舉顯示民眾已對政黨政治失望，才會出現「柯文哲效應」，政府面對問題的因應能力和改革決心，將是重拾民心的重要關鍵。

至於對下屆總統大選影響，臺灣智庫副執行長賴怡忠說，這次民進黨贏得十三縣市，加上臺北市，顯示民眾對馬政府政策不滿，就像一九九六年民進黨贏得十二縣市，才成就二〇〇〇年總統大選結果。他強調，地方執政擁有行政資源，對未來總統大選有正面助益。

相關新聞刊第2、15、16版

各縣市長當選人及得票率

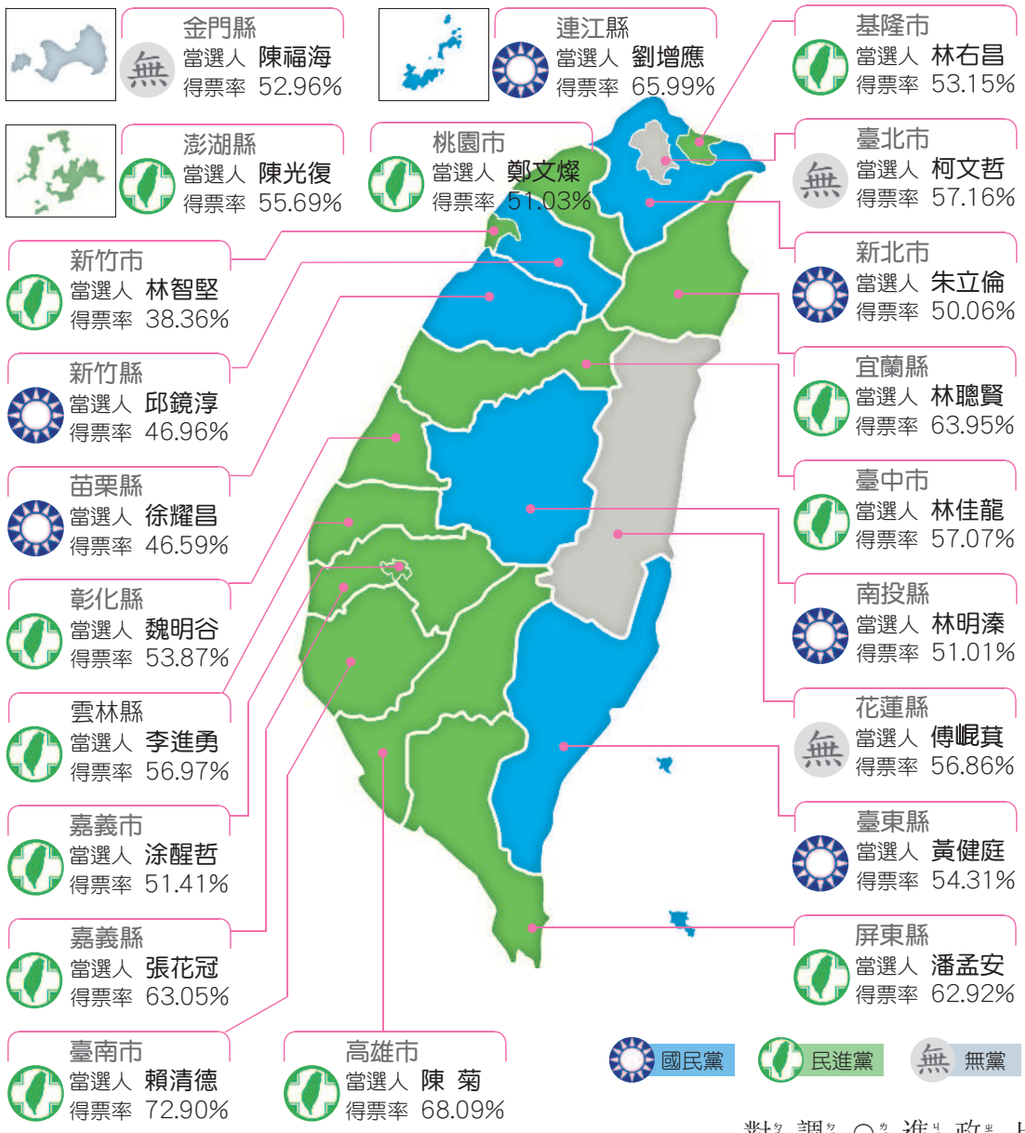

全國各政黨得票率

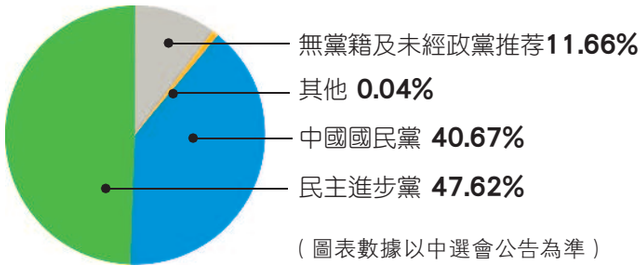

（圖表數據以中選會公告為準）

資料來源／中選會　整理／林人芳　製圖／朱淑靜、高雅如