人間福報 Merit Times
2013年6月6日 星期四
農曆癸巳年四月二十八日

佛光菜根譚

我們的煩惱很多，煩惱主要來自於妄想雜念。如果我們能一心念佛，讓一句句「阿彌陀佛」、「觀音菩薩」的佛號在心中持續不斷，就會達到一種無念的境界，就能去除煩惱，這就是以正念來對治妄念。

阿嬤，我幫您修土角厝

淡大李承翰 以5年所學修繕 發心募集20萬元 成功改造古厝

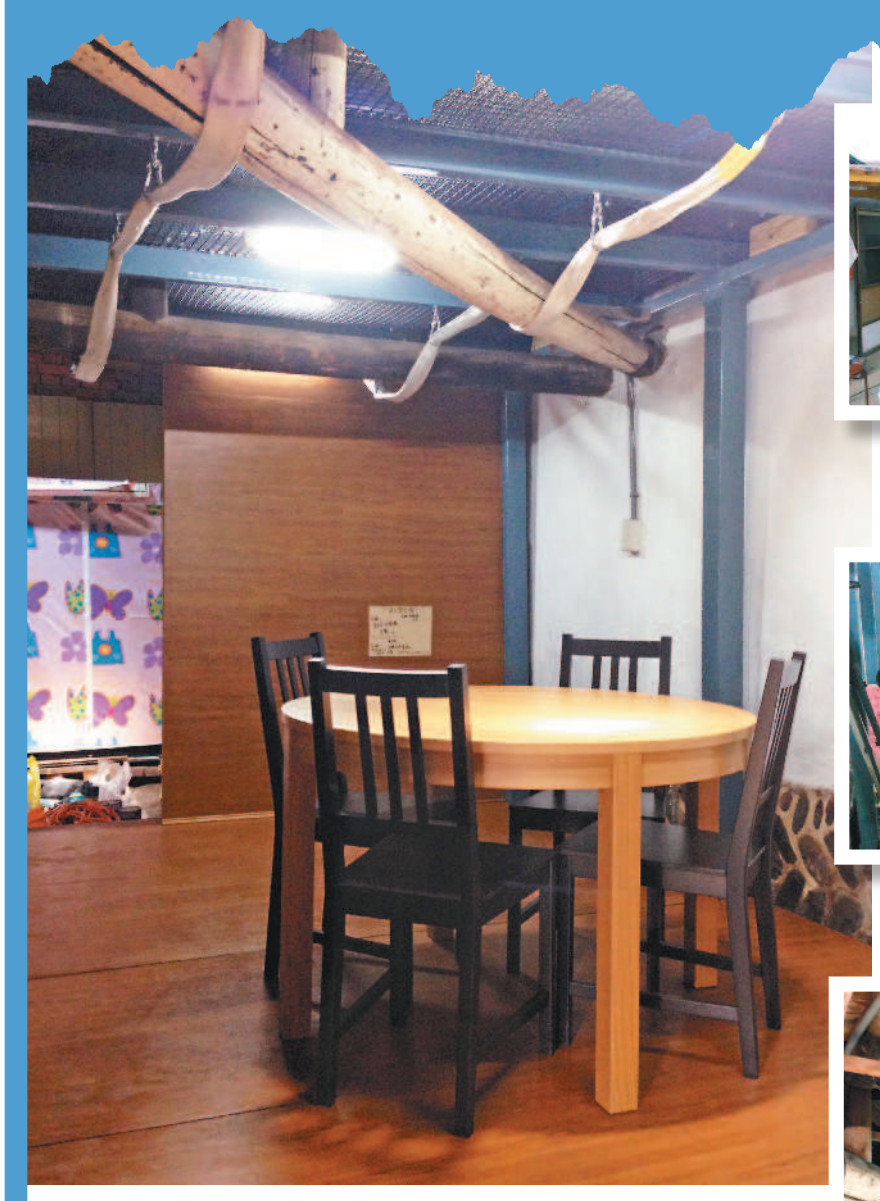

李承翰改造完的房子，非但是鋼筋結構，且室內明亮許多。 圖／李承翰提供

李承翰（中）幫陳阿嬤改造房子，引來學弟妹和網友一起幫忙。

李承翰（右二）和學弟妹中午休息時一起用膳。

◀陳阿嬤的舊房子，原先下雨就漏水、梁柱也都快斷了。

【本報新北市訊】淡江大學建築系學生李承翰，得知九十三歲的陳姓老婦獨居在三芝區濱海即將傾倒的「土角厝」裡，說服老婦讓他以五年專業所學修繕，再向師長親友募集二十萬元，召集學弟妹與善心人士一起施工改造阿嬤的老房子，最近終於讓陳阿嬤歡喜入新厝。

兩年前曾至柬埔寨幫兒童修建教室的李承翰，今夏要繳交畢業所需的專題作品，與指導教授張淑征討論後，覺得讓獨居長輩脫離危險環境，是最急迫的建築問題。

一年多前李承翰與多個社福團體接觸，還與華山基金會訪視三芝區古庄里的陳阿嬤；李承翰說，育有二兒二女的陳阿嬤與子女少有來往，又捨不得離開住了七十五年的土角厝，即使屋梁將斷裂，屋瓦嚴重破損漏水，阿嬤還是死守家園。

李承翰說：「剛開始，阿嬤不讓我修房子。」他的第一道難題，是陳阿嬤自認來日無多，即使房屋修好了，她也活不了幾年，再來就是認爲他是一個建築系大學生，擔心房子「愈修愈糟」，還怕房子修好後，李承翰會找她收錢。

花了半年多溝通，阿嬤勉強同意讓他改造；李承翰評估後發現，才十八坪的土角厝裡外都是問題，天花板快塌了、光線不足、地面有高低落差，連到菜園的木棧道都是危橋，估計光整修材料就要二十多萬元。

李承翰向政府、民間很多社福單位申請補助遭拒，他得到一個網站聲援募得七萬元，教授王俊雄捐了十萬元，他再向親友募捐三萬元，兩個多月前著手改造阿嬤的土角厝。

請不起工匠師傅，李承翰只要有空就到土角厝做工，他的學弟妹也到現場幫忙打雜，還有網友及「朋友的朋友」聞訊，紛紛到場幫忙。

就這樣，陳阿嬤鋼構的新厝最近落成了！不怕滲風漏雨，連強颱、地震都不怕。老阿嬤滿眶幸福的淚水，拉著李承翰說：「厝起好了，你要常回來給我看！」

星雲說偈

信心為首

文／星雲大師

因有信心故，
則不造諸惡，
一切諸功德，
以信爲使命。
——《大莊嚴論經》

這首偈語說明，具足對佛法的信心，可以使我們產生對抗邪惡的力量。做一個家庭的成員，你能對家族有信心嗎？要發展一份事業，你對這項事業有信心嗎？男女結婚，雙方對婚姻有信心嗎？出門求職或辦種種事務，沒有信心，就很難成功；學生讀書，沒有信心，就不會有好成績。任何人等，失去信心會造成各種危機，信心的重要由此可見。

宗教講究信仰，尤以佛教常說的，以信心爲本，無事不辦。如現在政治界、學術界所提倡的一些思想主義，不論什麼黨派與社團，都要先對它產生不渝的信心，才能發揮團體的力量。

《大莊嚴論經》說，信心是向上的，信心是向善的，信心向眞善美的。因爲有信心，就不會造作諸惡。信心能成就一切事業，在這個世間上，無論什麼人都要具備信心，才能成功。

曾有一個不識字的老婆婆，天天念「唵嘛呢叭咪吽」，但是她一直將這個「吽」字的音，念成「牛」音，她規定自己每天要念一斗黃豆的數目，每念一句「唵嘛呢叭咪牛」，就拿一顆黃豆到另一個升斗裡去。一念竟然念了二十年，由於她專注不二的信心，使得她每念一句「唵嘛呢叭咪牛」，黃豆就主動的跳一顆進去。

有一天，一位雲水僧借宿她家，晚上聽到老婆婆念咒的聲音，發現她念錯了，於是好心告訴她正確的念法。老婆婆一聽，想到自己數十年來都念錯了，滿心的慚愧懊悔，於是改口念「唵嘛呢叭咪吽」，沒想到一念疑心起，豆子從此不跳了。

因此，一切的功德，皆以信心爲首，一個人有了信心就會勇往向前，有信心，就能無所畏懼。

圖／妙顯

9旬翁慶生 飛越美加90趟

勞頓穿越美加邊境九十趟，慶祝他的九十歲生日。 圖／取自網路

【本報綜合外電報導】據美聯社報導，美國九十歲的老飛行員約翰・勞頓（John Lawton）昨日完成生日探險：駕駛他的賽斯納172飛機（Cessna 172）穿越美國－加拿大邊境九十趟，而且還要女兒布蘭達・艾爾伯利哥（Brenda Alberico）一起陪飛，見證飛行圈數。

勞頓擁有五十六年飛行經驗，他在三年前想到這個慶生點子。他說：「我突然想到，我九十歲時，駕機飛越美加邊界九十趟將多麼風光。」

其實三日才是勞頓的生日，不過風勢過大，他只帶著女兒飛二十八趟就作罷。眼見昨日天氣情況好轉，勞頓演出高水準的8字飛行，並完成橫越美加邊境九十趟。

勞頓的兒子也是飛行員，因此他不願讓兒子陪伴，以免外界懷疑他的壯舉是由兒子「代飛」完成。勞頓結束飛行後表示：「十年後，我還要再來慶祝一百歲生日。」

暴牙狗 網路寵兒

美國一隻叫做「鮪魚」（Tuna）的吉娃娃和臘腸混種狗，因下顎缺陷，造成嚴重咬合不正，上排牙齒外露，看起來像暴牙，被主人遺棄在舊金山街頭，幸好被保育組織救回後找到新主人。新主人非常寵愛鮪魚，不僅在網路上分享牠的故事，還爲牠成立網頁，累積三十八萬粉絲追蹤。鮪魚也有網路商店，出售印有牠肖像的手機殼等物品，收入捐給動物保護組織。 圖／取自網路

芭蕾舞跳繩 創紀錄

中國河北石家莊一公園內，年近六旬的張進來穿著芭蕾舞鞋，展示獨創絕技「芭蕾舞跳繩」。張進來在一分鐘裡，完成了一百九十多個跳繩動作；他表示，目前還沒有人以這種方式跳繩，他已和上海金氏世界紀錄總部連繫，欲創造一項新的世界紀錄。圖爲張進來在湖畔欄杆上演絕技。 圖／中新社

【妙眼看世界】

蚊子咬一口 英女癱瘓

英國二十三歲的娜塔莎・波特（Natasha Porter），日前前往澳洲打工度假，被蚊子咬一口後，腳趾開始失去知覺，漸漸的連雙臂都無法舉起，後來頸部以下癱瘓了三個星期，還必須靠輪椅行動。

經醫生診斷，原來波特被蚊子叮咬後，誘發一種稱作「吉巴氏綜合症」的急性神經炎，導致神經麻痹及癱瘓；這種神經炎有可能致命，但也有百分之八十的患者幾星期後會逐漸恢復；少數較嚴重的患者，可能需花上數個月，才能完全讓手腳恢復正常行動。幸好經過治療，波特的情況已有改善，雙腳也慢慢能夠站立。

人間福報 Merit Times
創辦人 星雲大師
發行人 心定和尚
第4762號 每份訂價10元
讀者專線：0800-087-828
訂報服務：02-8787-4005・02-8787-7828分機11
9 771607 978009

Fuigo 福報購 自然、健康、環保、心極品
當月推薦
幸福念珠
福報價 $1680/2條
6/3開始出貨

更多優惠商品請上
www.fuigo.com.tw
TEL:02-87877828#26
福報購 搜尋網頁

新聞提要

2焦點
會計法除罪
政院：包含教授

4國際／兩岸
安倍宣布第3箭
日股大跌3.8%

6教育
12年國教轉銜彈性
不適性可轉彎

貨幣匯價

幣別	買入	賣出
美元	29.430	29.972
歐元	38.31	39.38
港幣	3.699	3.877
日圓	0.2920	0.3008
人民幣	4.752	4.951

註：新台幣昨收29.910元 升值1.1角
台灣銀行提供

亞洲股市

股市	收盤指數	漲▲跌▼
台灣集中市場	8181.91	▼ 9.31
台灣店頭市場	120.91	▼ 0.48
東京日經	13014.87	▼ 518.89
香港恒生	22069.24	▼ 216.28

天氣 台北 25~32 多雲陣雨 桃園 25~32 多雲陣雨 新竹 25~31 多雲陣雨 台中 26~33 多雲陣雨 嘉義 26~31 多雲陣雨 台南 26~32 多雲陣雨 高雄 26~32 多雲陣雨 花蓮 25~30 陰多雲陣雨 台東 26~31 多雲陣雨
東京 21~27 曼谷 26~32 雪梨 12~20 洛杉磯 16~19 紐約 14~20 里約 19~27 日內瓦 11~23 倫敦 8~17 羅馬 13~24 約堡 6~16 香港 27~31 福州 23~29 昆明 17~25 武漢 22~29 上海 22~28 南京 22~31 西安 22~34 青島 17~19 北京 22~30 瀋陽 17~24

社址：(110)台北市松隆路327號5樓｜總機：02-8787-7828｜傳眞：02-8787-7308｜訂報：02-8787-4005・8787-7828分機11｜採訪：02-2691-9448分機29｜傳眞：02-2691-9449｜廣告：02-8787-7828分機31~36｜郵政劃撥帳號：19430573
中區服務中心：04-7382145｜南區服務中心：07-6565780｜人間福報社股份有限公司 E-mail:newsmaster@merit-times.com.tw｜人間福報網址:http：//www.merit-times.com.tw｜中華郵政北台字第6971號執照登記爲新聞紙交寄