新聞提要
焦點新聞 2 二二八檔案 依序公布 陳總統：加速釐清眞相
藝文萬花筒 6 奧斯卡金像獎揭曉 登峰造擊是大贏家
教育春秋 7 學校為寄發招生廣告 蒐集畢業冊可能觸法
醫藥保健 8 健保開辦已經十年 五萬加保人零看病

人間福報
Merit Times
創辦人 星雲大師
今天四大張 每份訂價拾元
第壹柒柒伍號
地址：(110)台北市松隆路327號5樓
總機：02-8787-7828(10線) 傳眞：02-8787-7308
訂報：02-8787-4005·8787-7828分機38
採訪：02-8787-1168 傳眞：02-8787-1190
廣告：02-8787-1168 讀者服務專線：0800-08-7828
中區服務中心：04-7382145 南區服務中心：07-6565780
郵政劃撥帳號：19430573 人間福報社股份有限公司
E-mail:newsmaster@fgs.org.tw
人間福報網址:http//www.merit-times.com.tw
電子報網址：http//www.wfdn.com.tw
中華郵政北台字第6971號執照登記爲新聞紙交寄
9 771607 978009

菜根譚

以關心面對別人的冷漠，
以微笑面對別人的批評。

星雲大師

星雲法語

有不可者

在不少經典裡都提到各種的「不可不」，如「佛者不可不敬，經法不可不學，聖衆不可不事」、「大願不可不發，聞者不可不助」、「道不可不做，經不可不讀」、「身口意不可不護」……。活在世間，處在群衆中，有些事情，我們也應該有「不可不」的認識，讓自己一則處衆和諧，二則修養心性。

第一、我有功於人者，不可不忘：我們幫助別人、對別人很好、對團體有貢獻，這些善行、成就，不能常常掛在嘴上說，不能邀功，不能希望別人的報答。《金剛經》說：「以無我、無人、無衆生、無壽者，修一切善法，即得阿耨多羅三藐三菩提。」如果念念不忘自己對別人的好，不忘自己的付出，這樣的善行，稱不上是眞的善行。因此，有功於人不可不忘。

第二、我有過於人者，不可不知：有時候我們得罪了人，在言詞上使對方難堪，沾別人的光，佔別人的便宜，即使人家未生氣、未計較，我都不可不知。有些人對於自己的過失或疏忽，常以「我又不是故意的」、「言者無心，聽者有意」等話來搪塞，這是很不好的心態。即使是無心之過，自己也應知所警惕。

第三、人有恩於我者，不可不報：《六度集經》說：「受恩不報，謂之背明」；俗話也說：「滴水之恩，湧泉以報」，別人曾給我恩惠，在困難、緊急時助我一臂之力，在上司面前爲我美言，人前人後講我的好話，這些人情，都不可忘記，一有機會，就得想辦法回報這些情意，這些恩惠。

第四、人有怨於我者，不可不和：戰國時代，趙國的大將廉頗，認爲上卿藺相如搶了他的風采，對藺相如很不滿，屢次找藺相如的麻煩，藺相如則一再謙和退讓，終於感動了廉頗。處於群衆團體中，不管是眞得罪人，還是對方因爲誤會，而對我們有怨恨之心、憤怒之氣，一定要設法跟他道歉、和解，求得他的體諒。

施恩不望報，受恩不忘報，有過當立知，受怨當求解。任何人能做到這四點，不僅人緣日佳，品德修養也會日有所進，且能累積無量的福德因緣，成就無上功德。

第一、我有功於人者，不可不忘；
第二、我有過於人者，不可不知；
第三、人有恩於我者，不可不報；
第四、人有怨於我者，不可不和。

富士山下 賽車將開跑

汽車工業大國的日本是亞洲最熱中於賽車活動國家之一，不僅各大日本車廠都曾投入過各類型的國際性賽車活動，且日本國內也出過不少赫赫有名的好手。

日本東京都西南方大約一百公里處的靜岡縣小山町，最近新建完成一座富士賽車場。賽車場預定四月十日正式啓用，遠方白色山頭就是著名的富士山，圖為賽車場的鳥瞰圖。 圖／法新社

環球不著陸 美冒險家飛向紀錄

佛塞特天天集訓 擬做單人駕機、不著陸、不加油環球飛行第一人

【中央社德州奧斯丁電】曾創下飛船和熱氣球環球飛行紀錄的美國冒險家佛塞特，下一個目標是締造駕駛飛機環球不著陸飛行紀錄。如果百萬富翁的佛塞特這項冒險成功，他將成爲全世界單人駕機、不著陸、不加油環球飛行的第一人。

爲了讓自己在體力和精神上準備好適應這次飛行，今年六十歲的佛塞特每天都在訓練自己，除了最近的下坡和越野滑雪外，他也參加了「維京亞特蘭大全球飛行者號」多次的測試飛行。

在空中時，佛斯特將不間斷的透過美國航空暨太空總署所設計的通訊系統，與設在堪薩斯州沙里納的任務管制中心聯絡。一架追蹤飛機將沿著他的飛行路線緊隨其後，以紀錄這次飛行和提供支援。

不過佛塞特說，有一些東西是根本無法準備的。因爲一來是沒有任何方式可以訓練不睡覺，再來就是天氣。

這架輕型飛機大部分是靠風力，也就是噴射氣流，協助它飛行。但在到達巡航高度前須避免噴射氣流，以免因嚴重亂流而使飛機受損。

「維京亞特蘭大全球飛行者號」小組希望能在上月二十八日順利成行。按照計畫，佛塞特將在台北時間三月一日凌晨四時到八時之間從沙里納起飛。佛塞特希望打破或創下至少三項或可能七項的世界正式飛行紀錄。

美國富豪冒險家佛塞特將駕駛「維京亞特蘭大全球飛行者號」升空，嘗試成為首位單獨駕機完成不著陸、不加油環球飛行的第一人。圖為工作人員示範佛塞特飛行時將採取的姿勢。 圖／路透

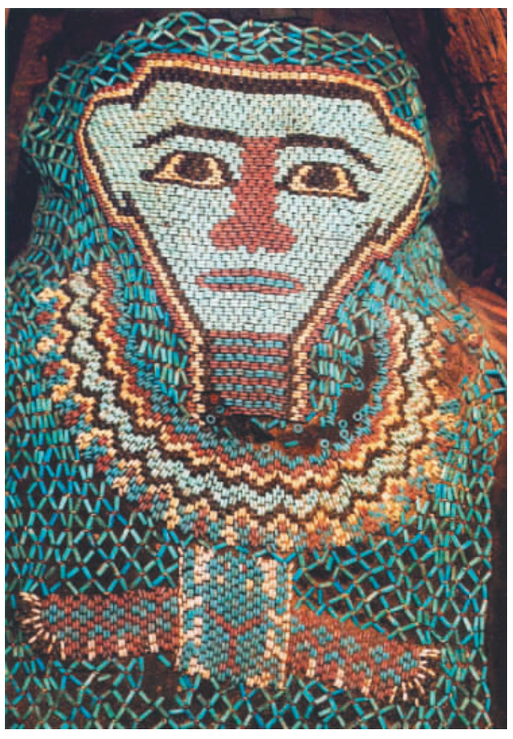

木乃伊彩布

埃及最高古文物委員會公布澳洲考古人員，在沙卡拉省挖出一系列文物的照片，其中包括一件以彩色珠飾串成、有兩千五百多年歷史的木乃伊屍布。這件木乃伊蓋布的主人，據信是埃及比比一世法老的老師。比比法老是第二十六王朝提提法老之子。 圖／法新社

今日天氣

地區	氣溫℃	天氣
台北	13－14	陰有雨
台中	14－17	陰陣雨
高雄	18－21	多雲
花蓮	16－18	短暫雨
東京	2－7	多雲
新加坡	25－31	多雲
洛杉磯	11－18	陰天
紐約	-4－2	陰天
多倫多	-8－-2	陰天
倫敦	-3－3	多雲
巴黎	-6－1	晴天
約堡	13－26	多雲
雪梨	21－28	晴天
北京	-3－5	下雪