人間福報
Merit Times
創辦人　星雲大師
發行人　依空法師
今天三大張　每份訂價拾元
第伍肆號
地址：(110)台北市松隆路327號5樓
總機：(02)8787-7828(10線)　傳真：(02)8787-7308
訂報：(02)8787-4005·8787-7828分機18
採訪：(02)8787-1168　傳真：(02)8787-1190
廣告：(02)8787-1168　讀者服務專線：080-08-7828
郵政劃撥帳號：19430573　人間福報社股份有限公司
E-mail: newsmaster@mail.fksnet.org.tw
中華郵政北台字第6971號執照登記爲新聞紙交寄

菜根譚

少執多放心安泰，
少傲多謙人緣好，
少色多德名譽佳，
少私多公成就大。

星雲大師

迷悟之間

可怕的執著

人生的煩惱有千萬種，身體上有老病死的煩惱，心理上有貪瞋癡的煩惱，其中最難處理的根本煩惱就是「我執」。我執就是八萬四千煩惱的統帥；因爲執「我」，所以我疑、我嫉、我見，煩惱不已。

有些人落水要命，上岸要錢，這是因爲執著自己的生命比金錢重要；有些人在名利之前，他就罔顧仁義，這是因爲他邪見執著名利比仁義重要。這也是說明了凡是與我關係愈密切者，我就會有利害的執著。

不好的習慣，不容易改進，也是因爲執著；不當的言行，不容易糾正，也是因爲執著。在生活中一些認知上的執著、思想上的執著、觀念上的執著，如果是有事有理者還好，有時候執著非法的言論思想、執著一些非法的邪知邪見，則叫人難以相處包容了。

世間上的事是「法無定法」的，在處理過程中，要懂得融通變化，此路不通，還有別路；此法不好，還有他法，不可一意孤行的鑽牛角尖。如寓言《愚公移山》中的愚公所言：「汝心之固，固不可徹。」執著的人，因爲頑固不化、固執己見，在待人處事上往往剛愎自用、墨守成規，不肯與人爲善，不能從善如流，不顧察納雅言；因爲有這些個性上的缺失，因此在事業上很難有所成就，在人際關係上也很難獲得人緣。

說到「執著」，即使悟道的聖者有時也會有「我執易除，法執難捨」的擇善固執，但若對無意義的人我是非，只一味的愚癡、執著，那就令人難以恭維了。

「執著」之害，如同走路時，你不放棄後面的一步，如何邁出向前的一步呢？能放棄執著才會有另外的一番天地。執著中最難解者，不外就是愛、瞋的執著，我執、我愛、我怨、我見的情愫所引起的邪知邪見，就像桎梏繩索，緊緊的束縛著我們，使我們產生數不盡的煩惱。解開「執著」的微妙法門，不外乎運用佛法的般若、智慧、觀念，不如此，人生又焉能解脫自在呢？

今日天氣

地區	氣溫℃	天氣
東京	19－25	晴天
新加坡	26－32	陣雨
洛杉磯	17－25	晴天
紐約	14－22	雷雨
多倫多	9－21	陣雨
倫敦	7－18	多雲
巴黎	11－18	陣雨
約堡	6－17	陰天
雪梨	11－18	晴天
台北	22－30	多雲
台中	23－30	陣雨
高雄	23－30	陣雨
花蓮	22－29	陣雨
北京	16－28	多雲

股市行情

國家／指數	指數	漲跌
美國道瓊工業	10,542.55	▼ 84.30
美國S&P500	1,400.72	▼ 6.23
美國NASDAQ	3,364.21	▼ 26.19
德國DAX	6,912.96	▼ 76.07
英國FTSE-100	6,035.50	▼ 9.90
法國CAC-40	6,094.17	▼ 101.88
東京日經225	16,230.19	▼ 155.82
香港恒生	14,047.46	▼ 93.27

★台股店頭指數	★台股加權指數
▼5.96	▼136.56
收259.52	收8,671.01
成交101.54億元	成交788.35億元

新台幣匯率今收30.749元貶值4分

觀奇物動 族家貝寶

福家全拍 鷹頭貓小

，樹各處散本原鳥小，鷹頭貓小隻五窩一出孵近最，上樹棵一的區郊市布倫哥府州俄亥俄過不。列一成排邊身親母在矩矩規規然居，照庭家拍們牠為要師影攝得曉彿彷天這在日八十（社聯美）　　。來過肯不，上枝樹根一另的外呎一在停，羞害過太究終鷹頭貓小隻五第，

老農爲老牛 尋找「善主人」

免費送養 唯一條件要善待 有緣人寫下切結書 老農夫可以隨時探望

【本報訊】宜蘭縣三星鄉老農民連根旺飼養一頭水牛十三年，已有深厚感情，不忍心把牠賣掉讓人宰殺，決定免費送人，唯一條件就是善待這頭老牛；二十一日這頭水牛由頭城農場主人卓志宏收養，卓志宏爲了表示誠信，寫了一張切結書給連根旺，保證善待老水牛，連根旺隨時可到他的農場探望老牛。

七十五歲連根旺三年前不再從事農耕，這頭十歲大的水牛也跟著他退休，整天在牛棚裡養老，連根旺每天都會去割一百餘台斤的牧草回來給牠吃，閒時牽牠到草地上漫步。連根旺說，「每次牽牠出去散步，水牛就好高興，不是在地上打滾，就是把鼻子往我身上磨一磨撒嬌。」

連根旺說，由於他與這頭水牛建立起深厚的感情，不忍心把牠賣掉被人宰殺；三年前公開徵求新飼主，結果由冬山鄉一農場主人認養，當時對方與他簽訂合約，表示要爲牠建一間牛棚善待，不料一個多月後他去探望，這頭牛因長時間被綁在一棵樹下，缺乏運動，左前腳有一點「跛腳」，也瘦了一大圈，他看得好心疼，當場把牠牽回來。

連根旺的老伴藍阿緞三月間過世，家裡更缺人手照料這頭水牛，上月底他再次公開徵求新飼主，頭城農場主人卓志宏與連根旺多次洽商後，選在二十一日認養，兩人見面時，連根旺說，這頭水牛曾參加八十一年在宜蘭縣舉辦的台灣區運會農特產展與三星鄉蔥蒜節等活動，是頭明星牛，希望卓認養後善待牠，讓牠安度餘生。

卓志宏說，他的農場已有兩頭黃牛，各有一間牛棚，爲了迎接這頭水牛他已建好一間新的牛棚，等待牠住進去；他飼養牛供來農場住宿或旅遊的民衆觀賞，偶爾拉拉牛車，讓現代年輕人了解數十年前早期台灣社會運送農產品的交通工具。

老農連根旺（右）不忍心飼養十三年的老水牛賣掉後會被宰殺，二十一日免費送給頭城農場主人卓志宏，只要求善待老水牛。　陳積碩攝

龍的前身可能是鱷魚

【本報訊】中國人向來自稱「龍的傳人」，龍在古代是尊貴的象徵，只有帝王才有資格使用龍的圖騰。但是有關於龍的來歷，卻是撲朔迷離，考古學家在這方面一直不斷的致力於讓「神龍見首『也』見尾」，這個研究，最近有了一個初步的推論，他們認爲：中國最早的龍就是中華黿，即揚子鱷。

一九八七年，在河南省濮陽市西水坡仰韶文化遺址發現了用蚌殼擺砌而成的龍、虎圖案，這是目前爲止發現最早、形象最逼眞的龍圖案，距今已有六千四百多年，被譽爲「中華第一龍」。十多年來一直考察和研究這個龍圖案的研究員王大有表示：這隻用蚌殼砌成的龍前腳五爪、後腳四爪，和揚子鱷一模一樣。

關於龍的起源，自古就有種種推測，較爲普遍的說法是蟒蛇和閃電之說。

仇報鼬臭 殺濫翁富

天薰氣臭「宮天鬧大」鼠鼬小現發 回返假度年今 鼬母了斃 獵狩年去

【本報訊】美國一位靠石油發跡的千萬富翁，去年冬天因爲一次錯誤的狩獵，今年即嚐到了濫殺無辜後，被報復的滋味。

住在達拉斯郊區豪宅的弗爾肯勒，去年十二月帶著獵槍到狩獵公園準備打野兔，一出車庫猛然發現灌木叢裡有一隻臭鼬，他二話不說就朝著臭鼬開槍，待他上前察看，發現一槍斃命的臭鼬是隻母的，旁邊還有四隻小臭鼬，但是弗爾肯勒實在無法忍受母鼬在死前所放出的可以致人失明的臭氣，因此趕緊撒腿跑開。弗爾肯勒隨後即帶著家人赴休士頓度假。

在休士頓度過冬天，回到達拉斯的弗爾肯勒，在開門時幾乎被臭氣薰昏了，眼睛也痛得受不了，他馬上退出房子並且報警，警察隨後戴著防毒面具趕到，在一番仔細搜索後，並沒有發現任何屋子被入侵的痕跡。

最後，他們終於從別墅監視的錄影帶中，發現四隻小臭鼬曾在別墅的各個房間裡大鬧天宮，牠們在地毯上、衣櫥裡、床上等竄來竄去，放出一股股煙霧狀的臭氣，牠們甚至將價值連城的名畫扒下，然後在上面撒尿。如此破壞性的行動讓弗爾肯勒看得目瞪口呆，但是他已經明白這四隻小臭鼬是來爲牠們的母親報仇的。雖然經過專家的建議，弗爾肯勒已經將整個別墅的二十二個房間進行消毒，但那股濃烈的臭味仍久久不能散去。這次報復行動的損失，除了五萬美元的地毯以及部份骨董全毀以外，包括三幅畢卡索名畫的一些藝術品及高檔家具遭到損壞，而房子在受薰後也必須重新裝修，損失不貲。

照護有牠 國英境入

二洲歐定規，規法「境入物寵」行實國英合有持須必，國英境入欲物寵的家國個一十五隻這。境入准獲可方，書證疫檢和照護法英往前海渡待等港萊加國法在前日狗巴哈歲得取隻一第來以規法項這行實國英是牠，國片照料資報本／圖　　。物寵的書證格合

木牛流馬 複製成功

已獲上海金氏總部認可 列入金氏紀錄

【本報訊】曾在《三國誌》裏出現的「古代機器人」—木牛流馬，在失傳了一千七百年後，由新疆工學院古機械研究室高級工程師王湔複製成功，獲得上海金氏世界紀錄總部的認可，被載入金氏紀錄。

《三國誌》百零二回記述，諸葛亮的蜀軍與曹軍在祁山對峙，山區險峻，運輸糧草不易，諸葛亮利用木牛流馬穿行在陡峭狹窄的蜀道上運道軍糧，節省了不少人力，並因爲及時供給充份而取得戰爭的勝利。這種世界上最早的步行機器人，因爲外形像牛，步態如馬，而稱爲木牛流馬。

王湔教授四十年來潛心於中華古機械的複製，這次複製的「木牛流馬」模型長約五十公分，高四十多公分，前面酷似牛頭，後有雙把可握，用以平衡和控制方向，內部則爲連桿結構，只要輕輕的推拉，「木牛流馬」的四條腿便會交叉完成支撐、曲腿、離地、連動等動作，類似馬步般有節奏的的行走，並且步伐輕快和諧，進退轉彎自如，與書上所說「宛然如活者一般」相印證。

氣士手對敗挫 分得「頭」一門臨

寫改負勝賽球足 陣助鷗海

【本報訊】英國的曼徹斯特日前在舉辦一場少年足球賽，因爲一隻海鷗的「參與」，而改變了其中的小馬隊獲得全勝。

當時對陣的是凱爾特小馬隊和霍靈沃斯少年隊，開場不久，小馬隊的十三歲前鋒丹尼·沃絲頓在距離對方球門二十五米處遠程發炮，一出腳踢偏了，就在他難過的轉身而去時，一隻海鷗從天而降，而球不偏不倚的撞在海鷗的頭上而改變方向，折射入網。霍靈沃斯少年隊要求裁判判此球無效，但當值的主裁判認定有效。小馬隊因爲海鷗的臨門一「頭」而得分；而莫名其妙輸了一球的少年隊士氣深受打擊，在後面的比賽中鬥志缺缺，最後以一比七慘敗。

這場比賽是在英格蘭足總備案的正式比賽，裁判也是足總委派，因此這項神奇的紀錄將被寫進英格蘭足球比賽的歷史紀錄當中。

英格蘭足總認爲主裁判判定此球有效是合理的，足總發言人在賽後還興奮的表示：「在此之前的足球比賽中，還沒有海鷗破門得分的先例。」

合集大人主 狗忠101

攜日假趁，主狗的狗町麥大條一〇一約本日　　。得心狗養換交，首聚園公一京東在犬愛帶（社聯美）

狗媽媽愛猴寶寶

住八德市大勇里龍成嘉，四年前發現住家前出現一隻流浪母犬，他發揮愛心飼養，還取名爲「小A」，龍成嘉還特別在牠耳朵挑染金色毛髮，出門總是特別吸引他人目光。

一年前一名原住民朋友送一隻小猴子給龍成嘉，龍成嘉取名爲「皮皮」。後來發現「皮皮」生性好動不好照料，但「皮皮」看到「小A」時卻如同看到親人般，不僅玩成一片，「小A」還會照顧「皮皮」，如今「小A」和「皮皮」形同母子，「小A」發現有人欺負「皮皮」還會保護「皮皮」。

龍成嘉說，「皮皮」和「小A」如今整天膩玩在一起，已不覺得有什麼奇怪處，但猴子爲何會和母狗如此相親相愛？也令他感到好奇。

圖與文／葉英豪

味知米食 兔白小

台北木柵的大慈佛社救了一隻被狗叨來的小白兔法師救下牠之後，就暫時將牠安置在寺裡，起先白兔吃的是信徒爲牠準備的紅蘿蔔，有一天，牠忽然跑到寺前吃起法師爲麻雀準備的一盆白米，這一來「食髓知味」，從此再也不吃紅蘿蔔。小白兔通常在白米前飽食一頓以後，逕自跑到後山去找嫩草充當菜餚，一點也不用法師爲牠費心另外準備。

圖與文／大慈佛社

粉授蜂蜜請

蜜生野的有所州因緬把乎幾蟲生寄小種一群蜂來運車卡用好只家農州該，盡殆滅消蜂日七十蜂蜜隻一為圖。粉授物作農的們他為（社聯美）　　。粉授莓藍株一為市瑞葛在

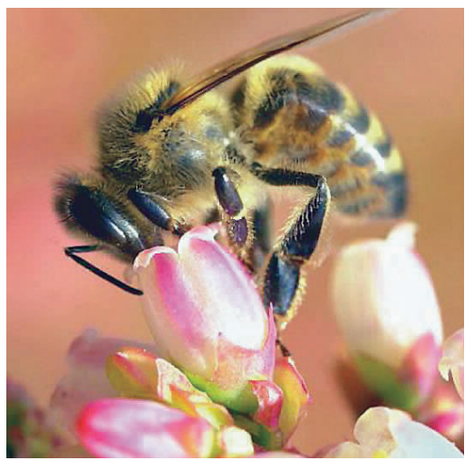

口鱷開大
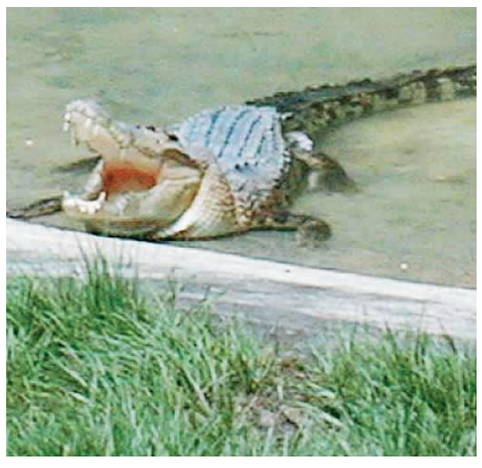
鱷的內園物動山壽市雄高，下陽豔灣台南一這；陽太曬口大開張邊池在伏洋洋懶，魚看要常平，示表方園。久之鐘分十足足口開晉喬包／文與圖　　！呢易容不還口大開牠到